Partituras do XXV Domingo do Tempo Comum (ANO C)

Folheto Povo de Deus em São Paulo

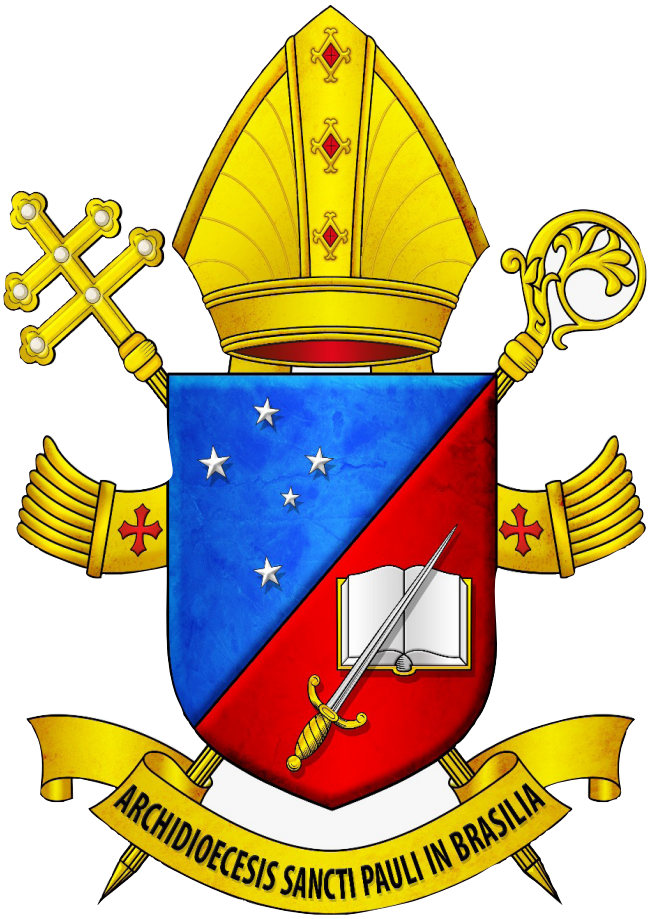

S.PAULO | schola CANTORUM

Áudios e vídeos de apoio podem ser encontrados em: http://youtube.com/delphimjr

Dúvidas e sugestões através do telefone +55 11 944860603 ou do e-mail delphim@usp.br

Colaboraram nesta edição:

Delphim Rezende Porto
Pe. José Weber, SVD
Pe. Luiz Baronto
Regiane Martinez

Sr 36,18 e Sl 121

Antífona da Entrada
Eu sou do povo a salvação

Delphim Rezende Porto e
Pe. José Weber, SVD

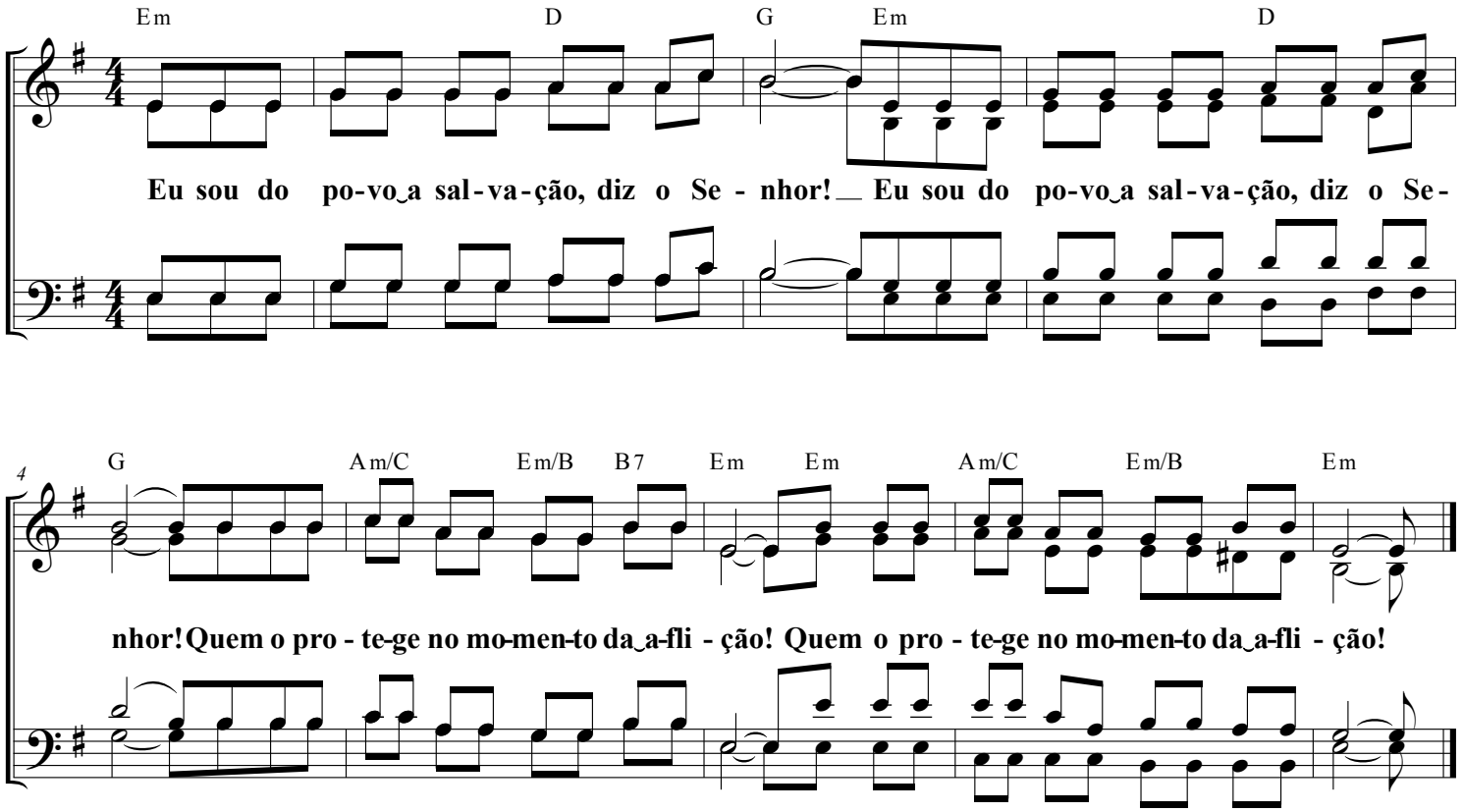

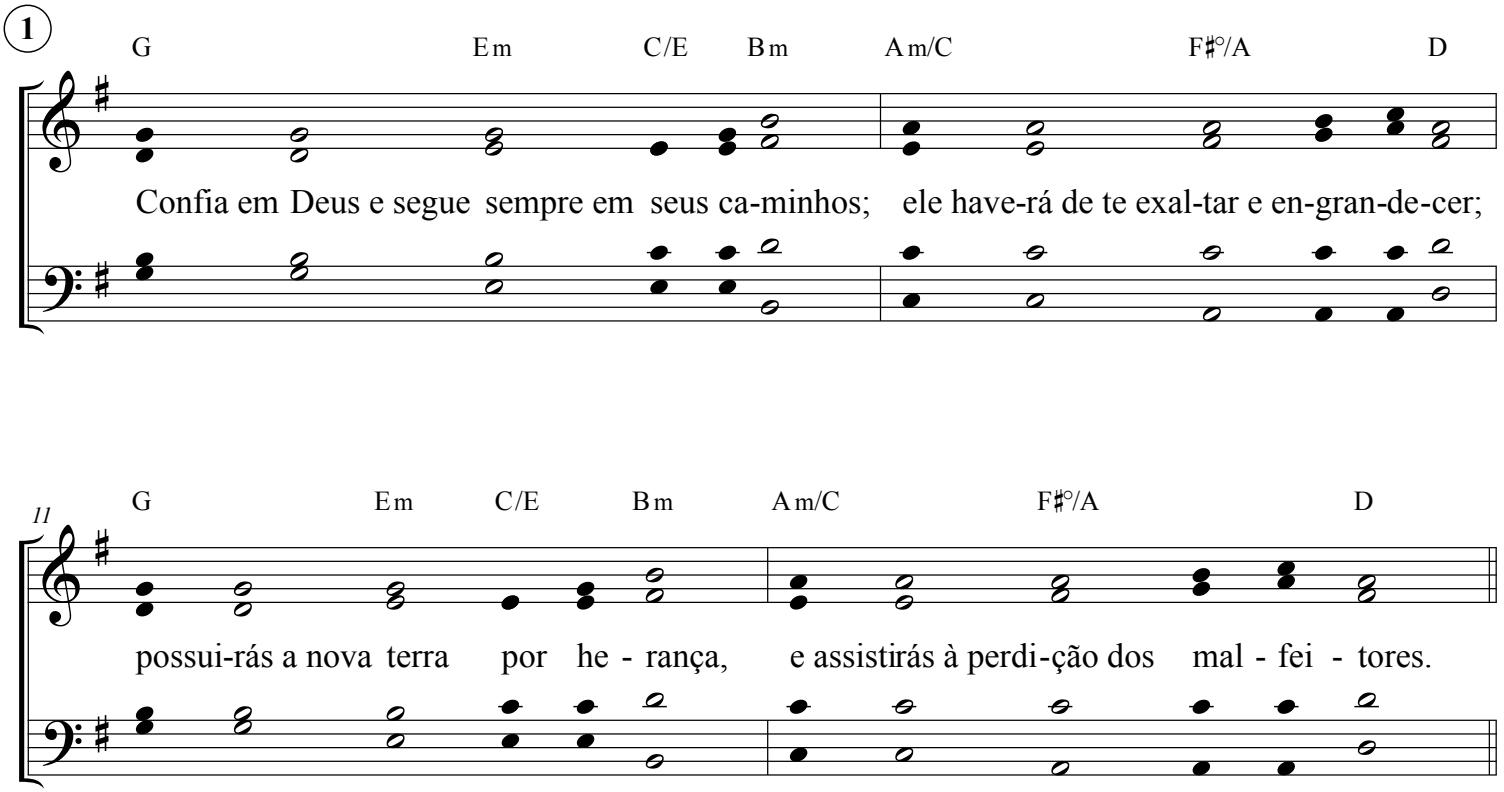

delphim@usp.br

2

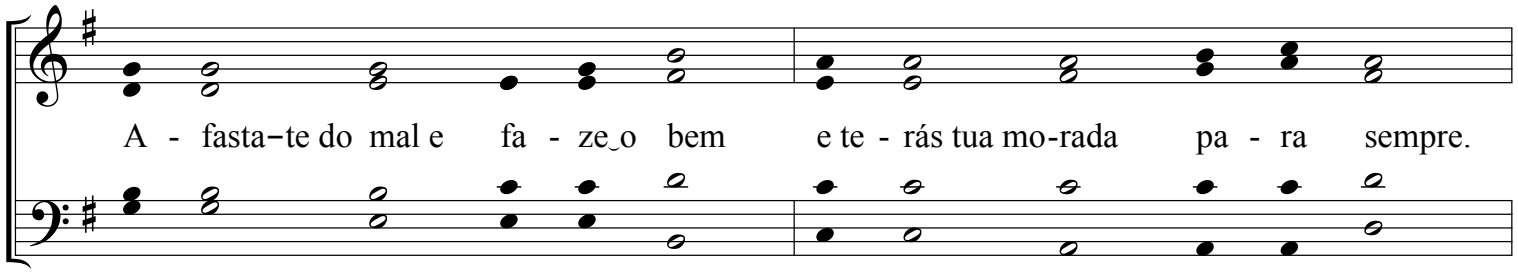
A - fasta−te do mal e fa - ze‿o bem e te - rás tua mo-rada pa - ra sempre.

15

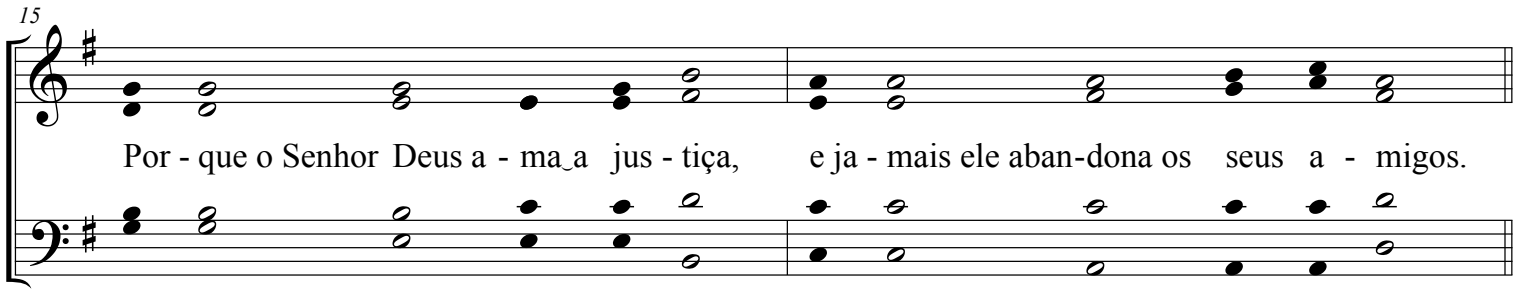
Por - que o Senhor Deus a - ma‿a jus - tiça, e ja - mais ele aban-dona os seus a - migos.

3

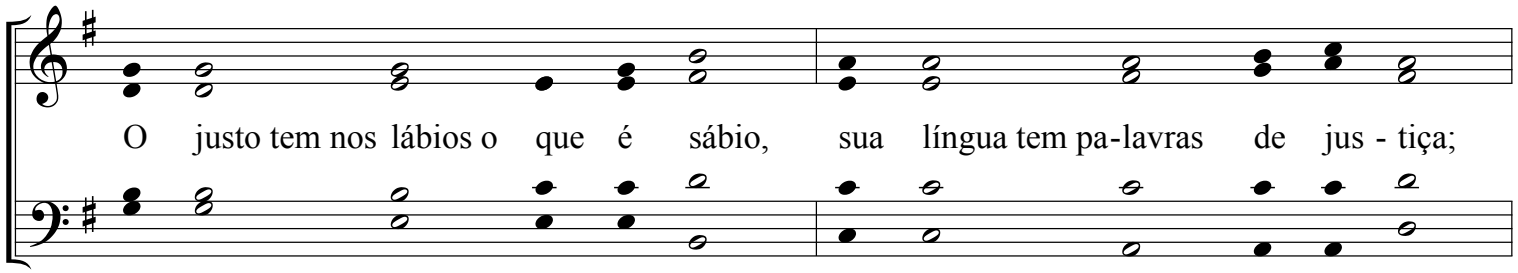
O justo tem nos lábios o que é sábio, sua língua tem pa-lavras de jus - tiça;

19

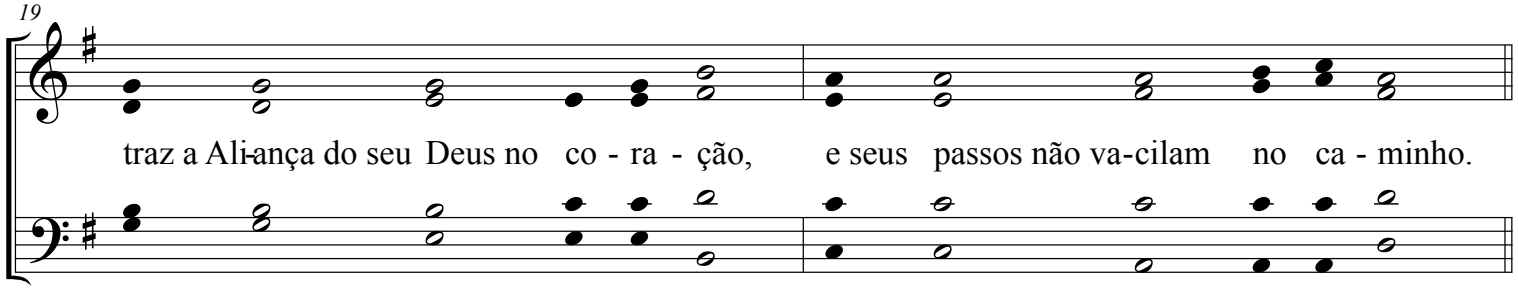
traz a Ali-ança do seu Deus no co - ra - ção, e seus passos não va-cilam no ca - minho.

Pe FAUSTO SANTA CATARINA, *S. D. B.*

Senhor, tende piedade de nós

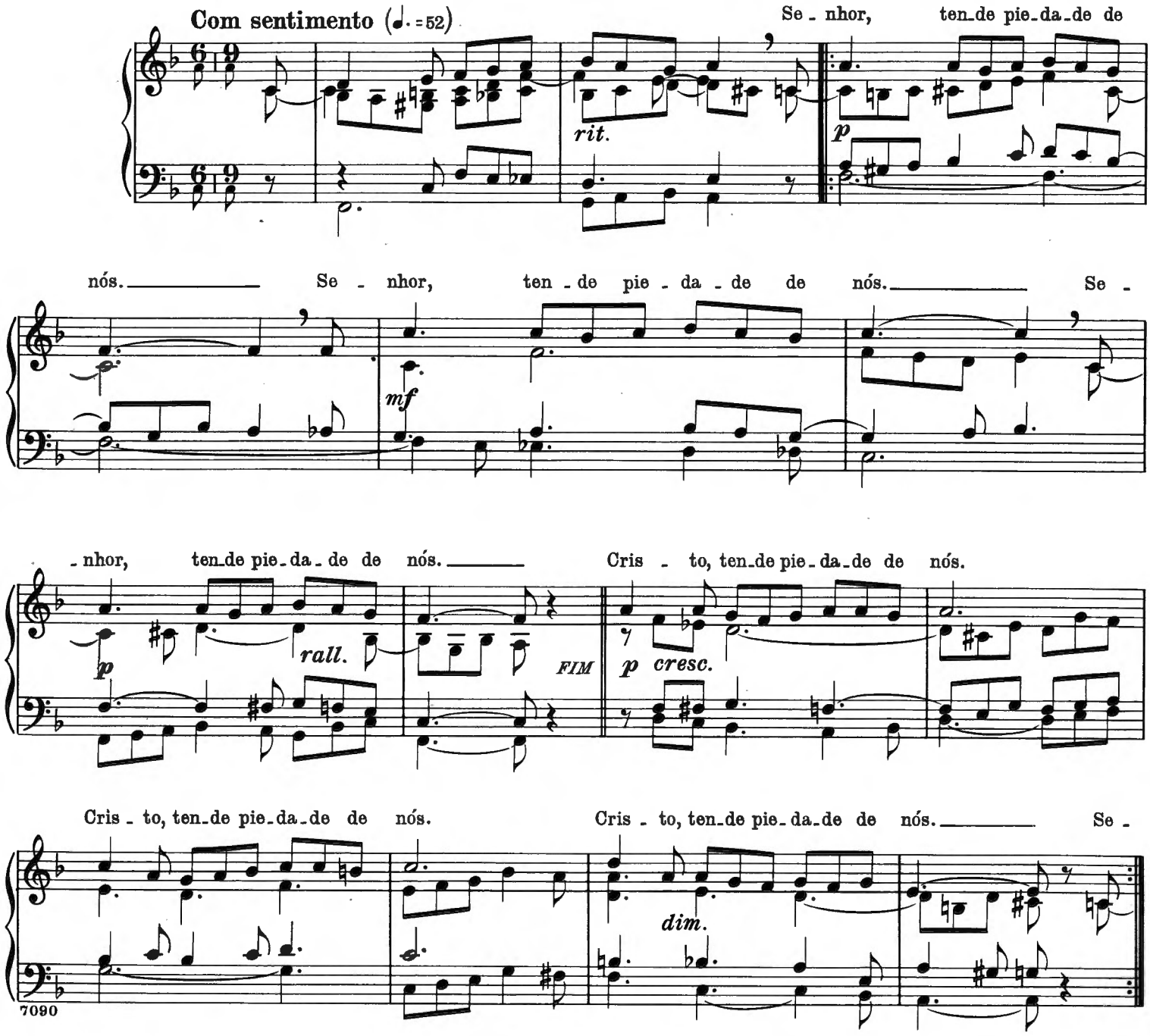

7090

Propriedade reservada.

S. Paulo Schola Cantorum

Glória simples II

Delphim Rezende Porto

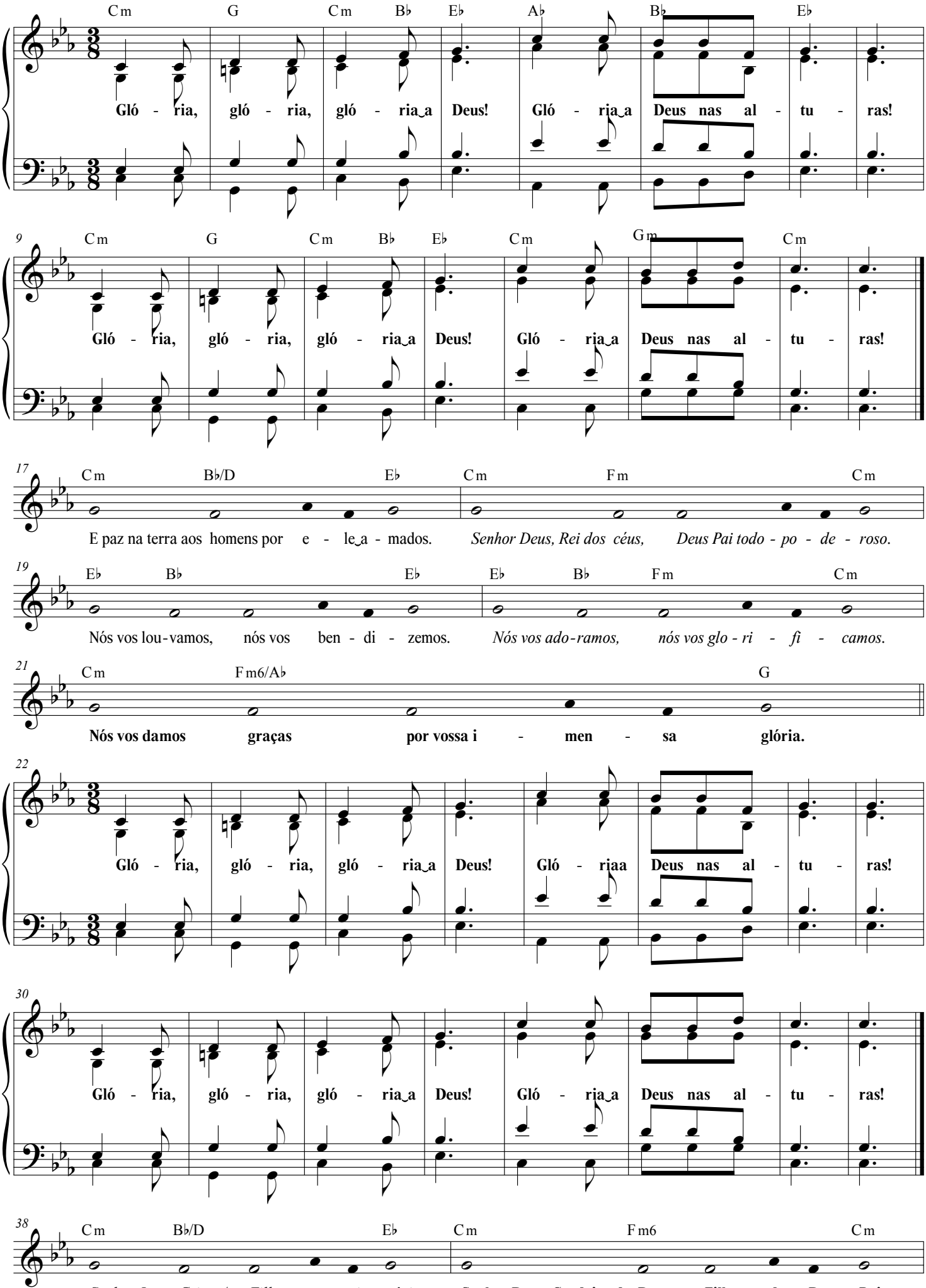

delphim@usp.br

Glória simples II

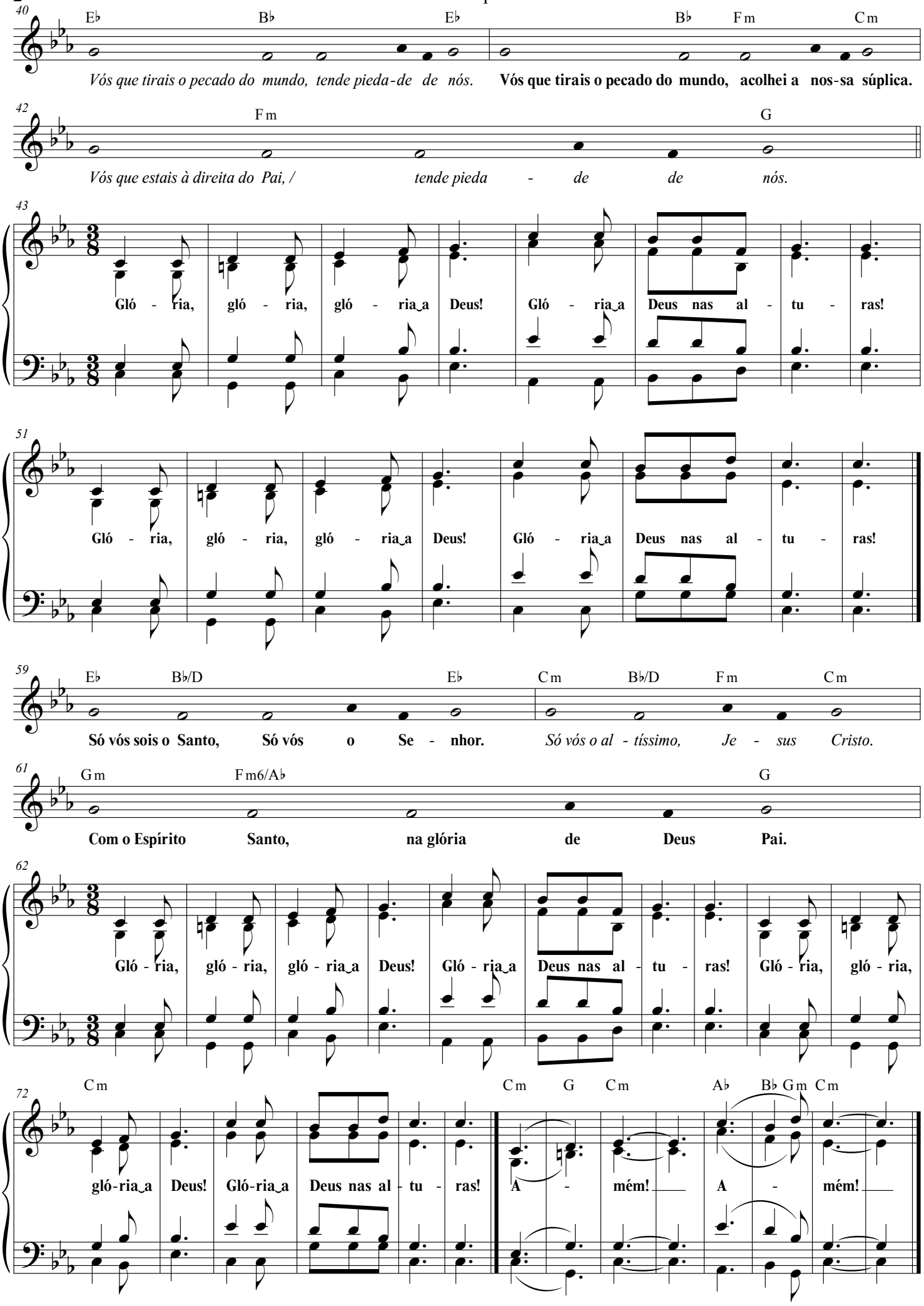

25º DOMINGO DO TEMPO COMUM: Salmo 112 - Fórmula IV.A.12.

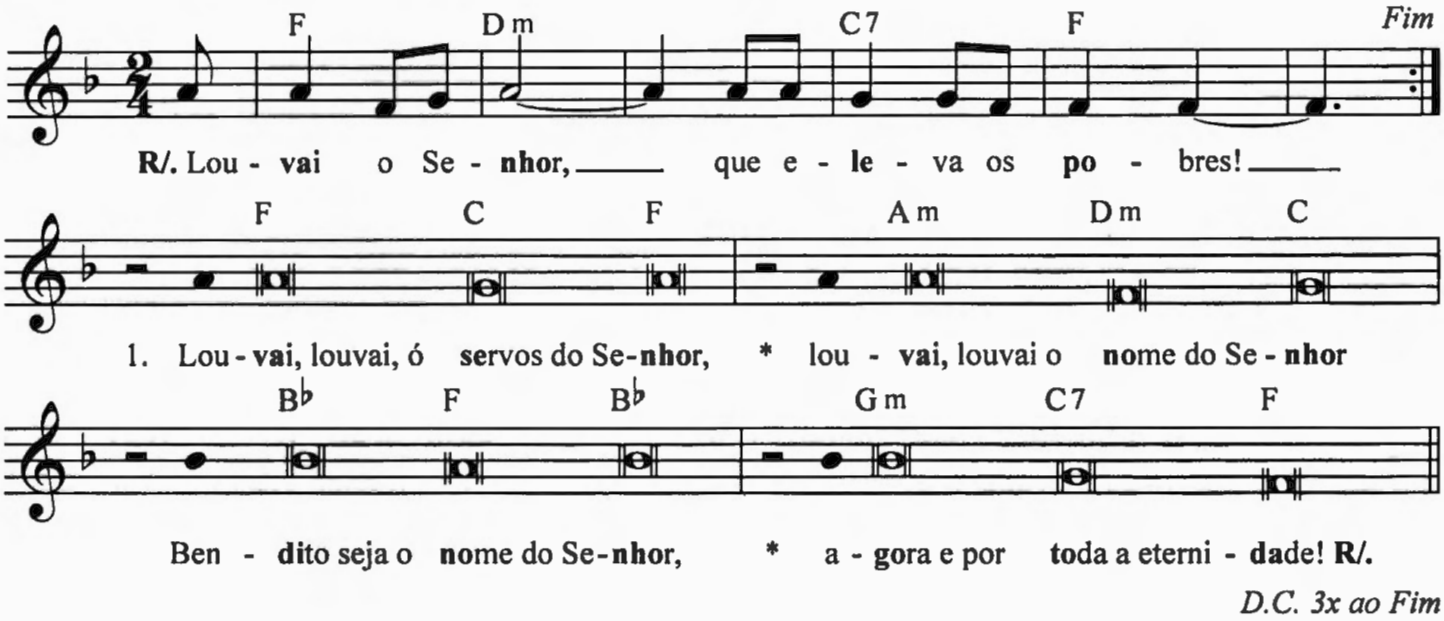

R/. Louvai o Senhor, que eleva os pobres!

1. Louvai, louvai, ó servos do Senhor, *
louvai, louvai o nome do Senhor
Bendito seja o nome do Senhor, *
agora e por toda a eternidade! **R/.**

2. O Senhor está acima das nações; *
quem pode comparar-se ao nosso Deus, *
ao Senhor, que no alto céu tem o seu trono
E se inclina para olhar o céu e a terra? **R/.**

3. Levanta da poeira o indigente *
e do lixo ele retira o pobrezinho,
para fazê-lo assentar-se com os nobres, *
assentar-se com os nobres do seu povo.

R/.

Salmos - A, B, C - Pe. Weber, Ed. Paulus

S. Paulo Schola Cantorum

Aclamação ao Evangelho

Pe. Fausto Santa Catarina

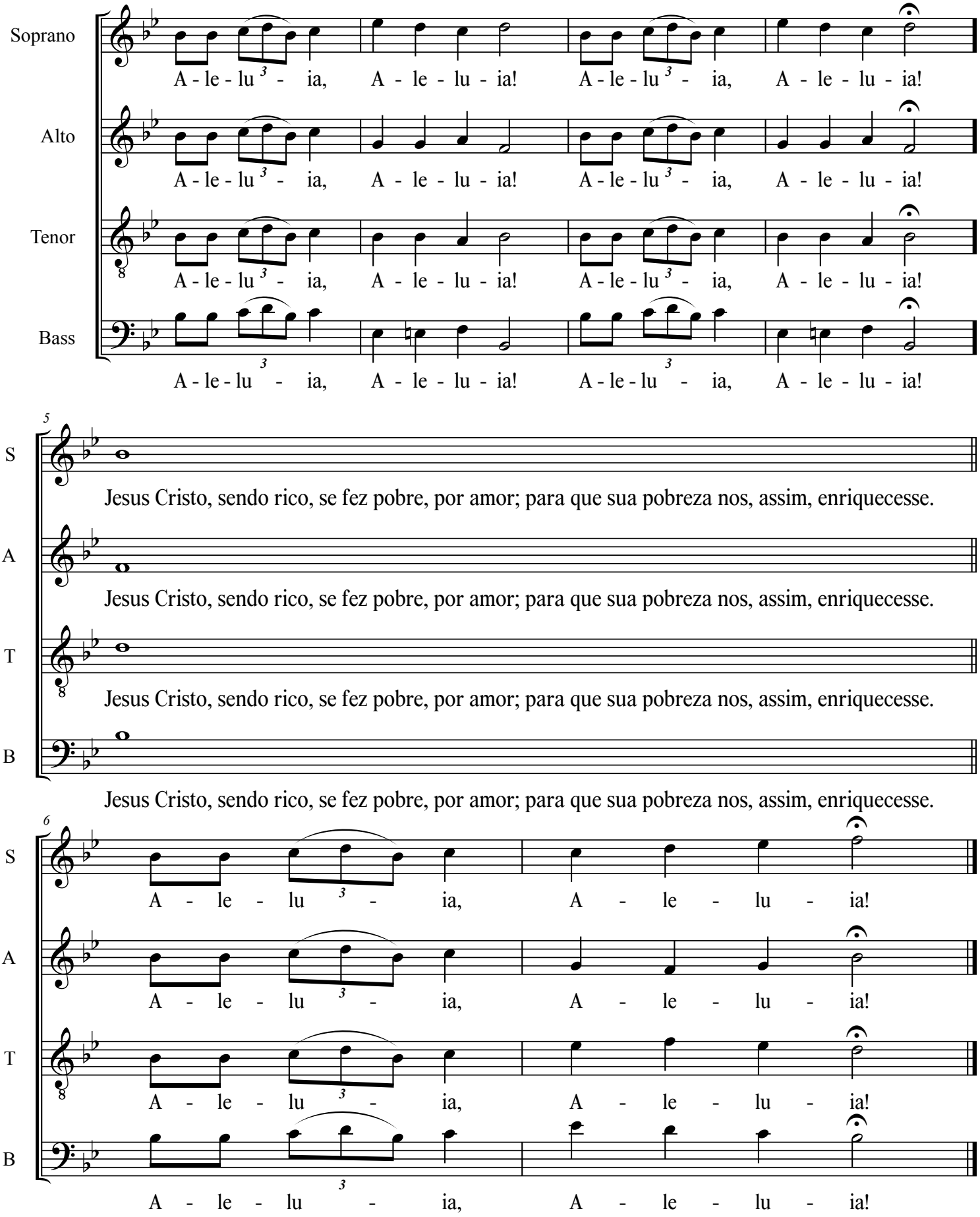

delphim@usp.br

S. Paulo Schola Cantorum

Ó Deus, recebe o trigo

Apresentação das Oferendas

D. R.
Arr. Delphim Rezende Porto

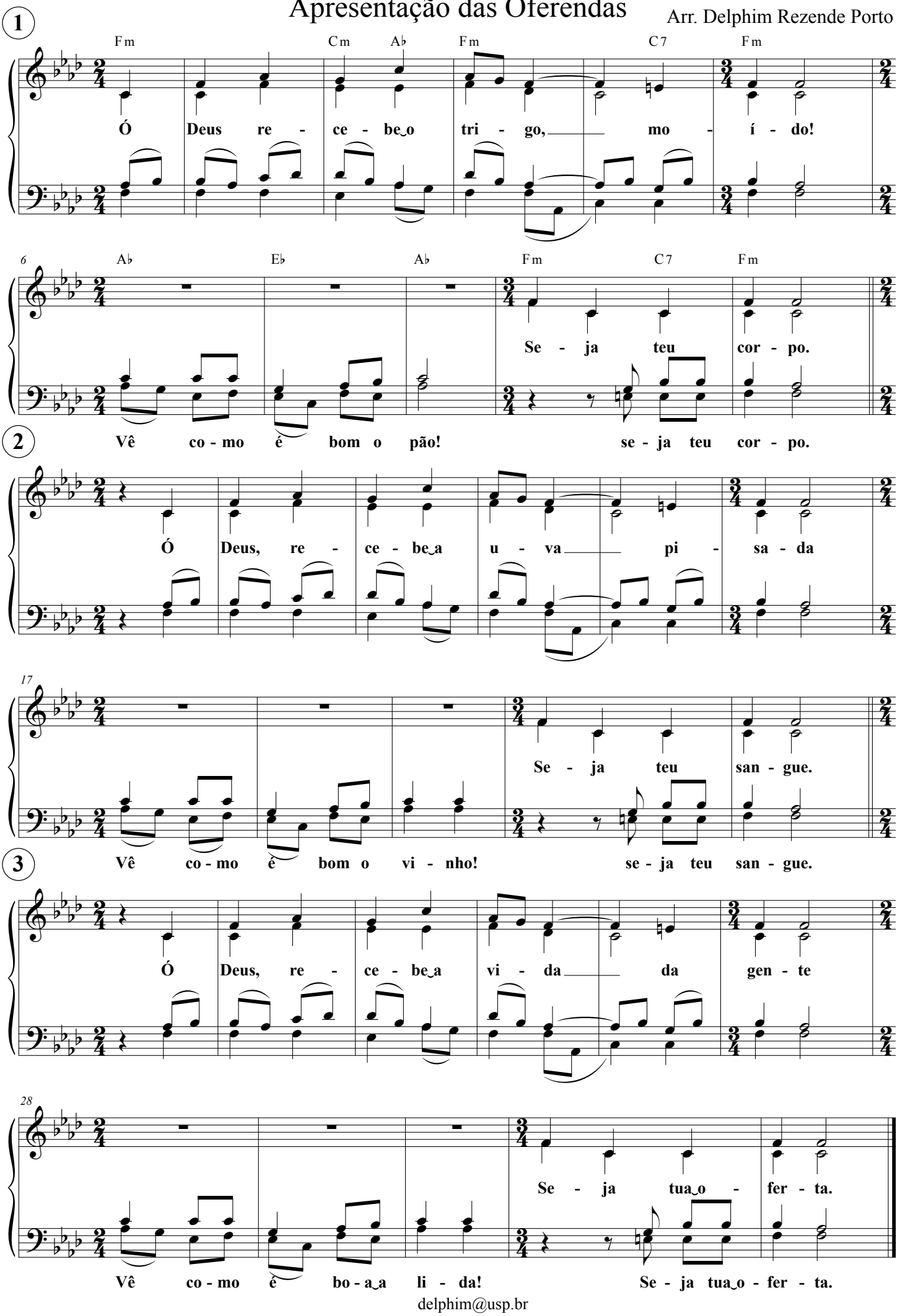

delphim@usp.br

S. Paulo Schola Cantorum

Santo Simples

para solista, coro e assembleia

Delphim Rezende Porto

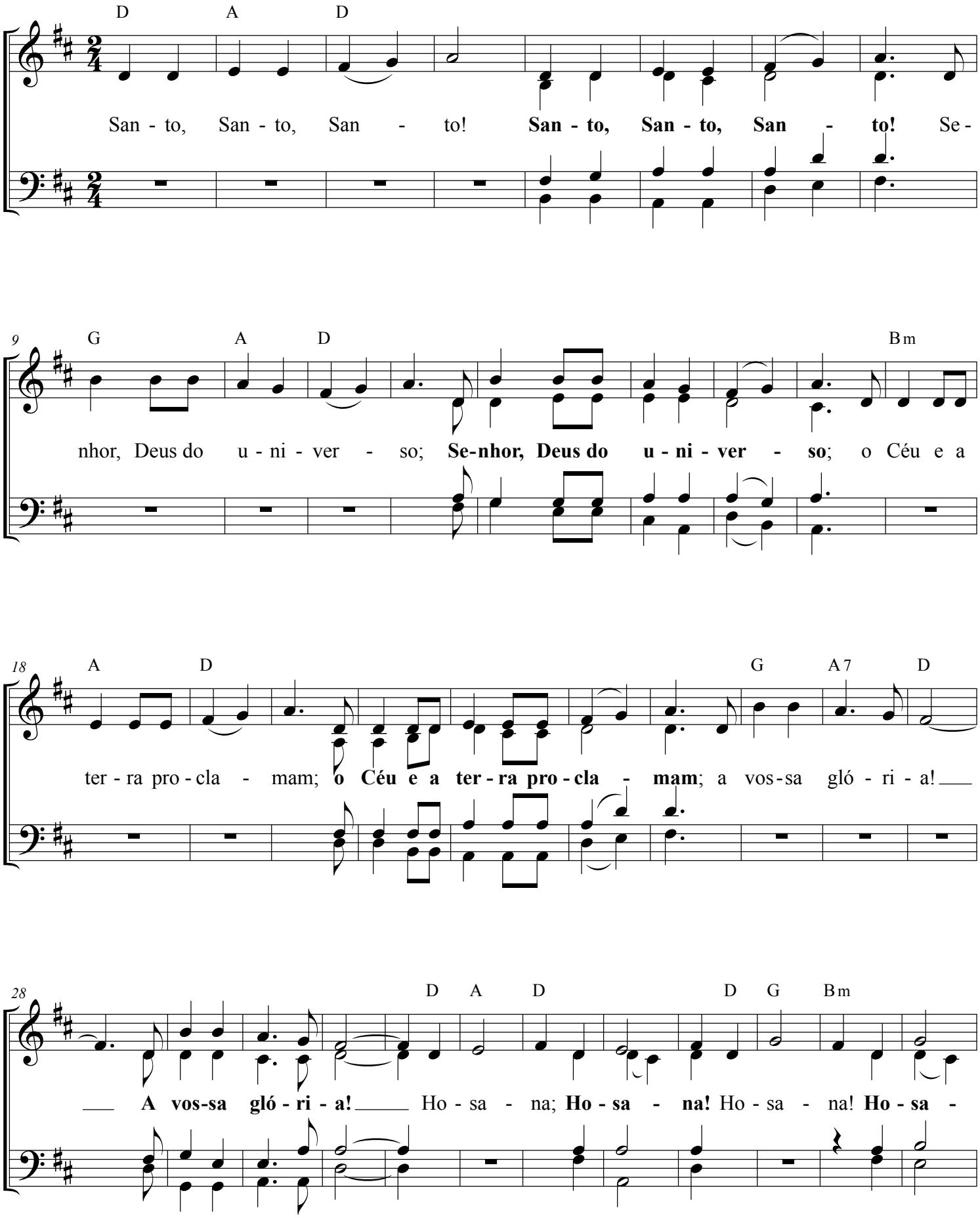

delphim@usp.br

Santo Simples

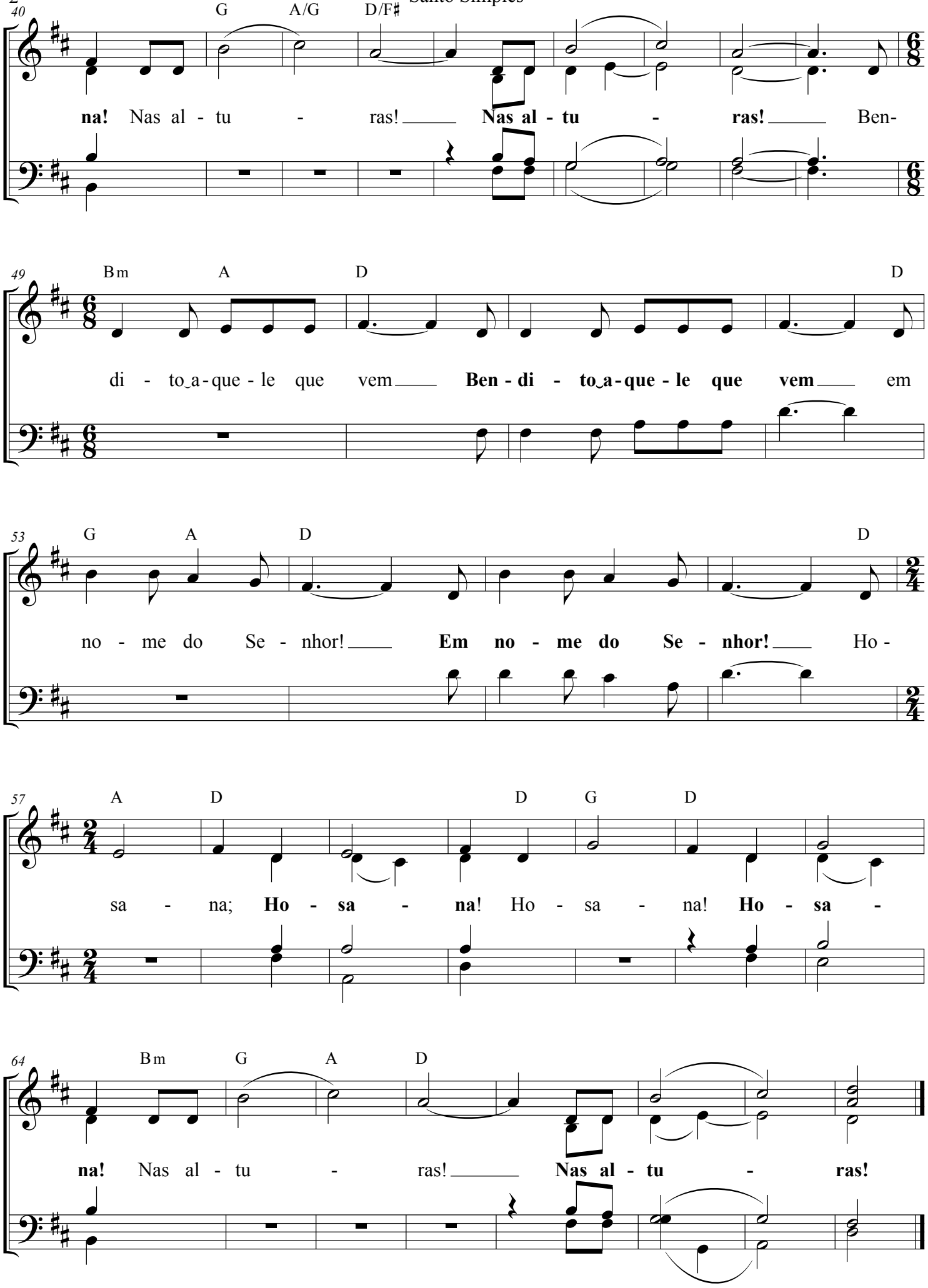

S, Paulo Schola Cantorum

Aclamação Anamnética

Pe. José Weber, SVD

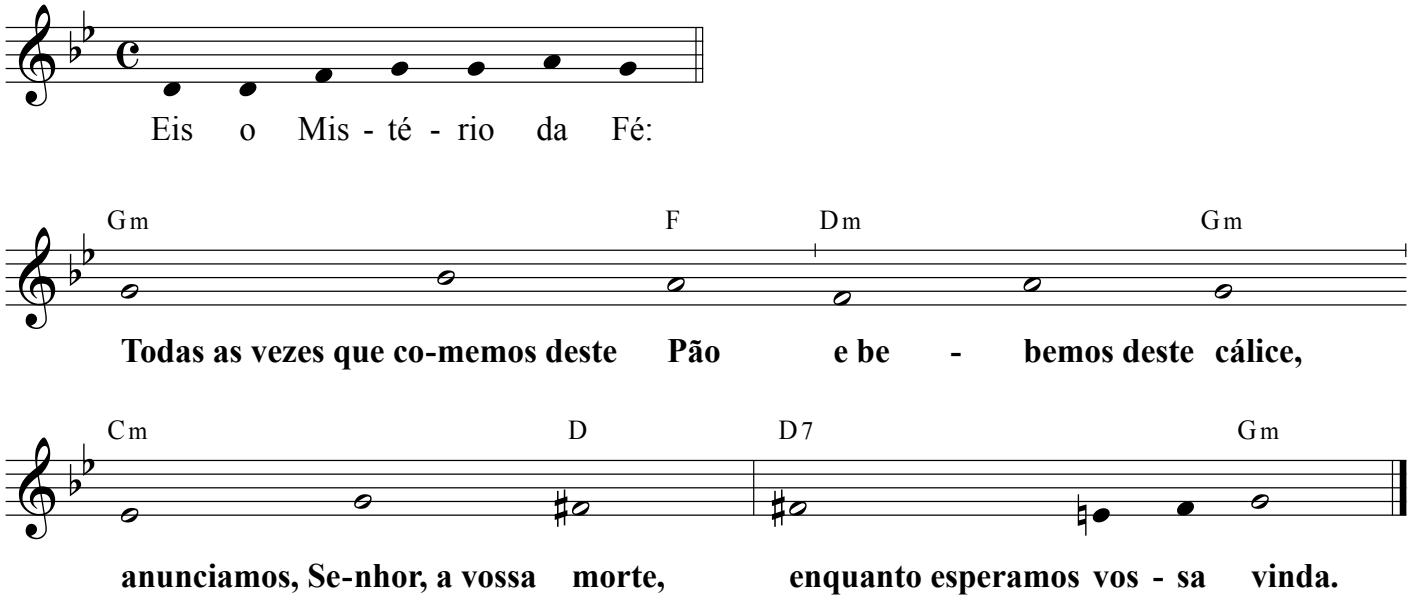

Amém simples

Por Cristo... (entoação em F#m: fa#-la)

Delphim Rezende Porto

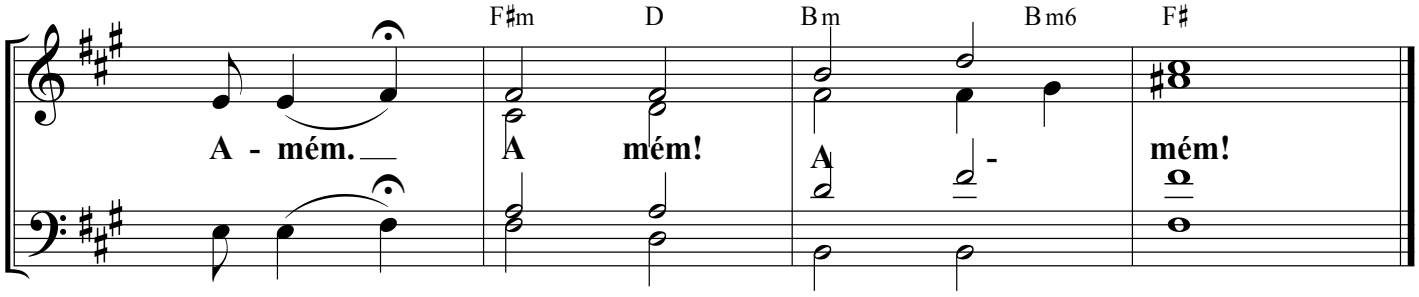

delphim@usp.br

Cordeiro de Deus

Pe. Fausto Santa Catarina, SDB

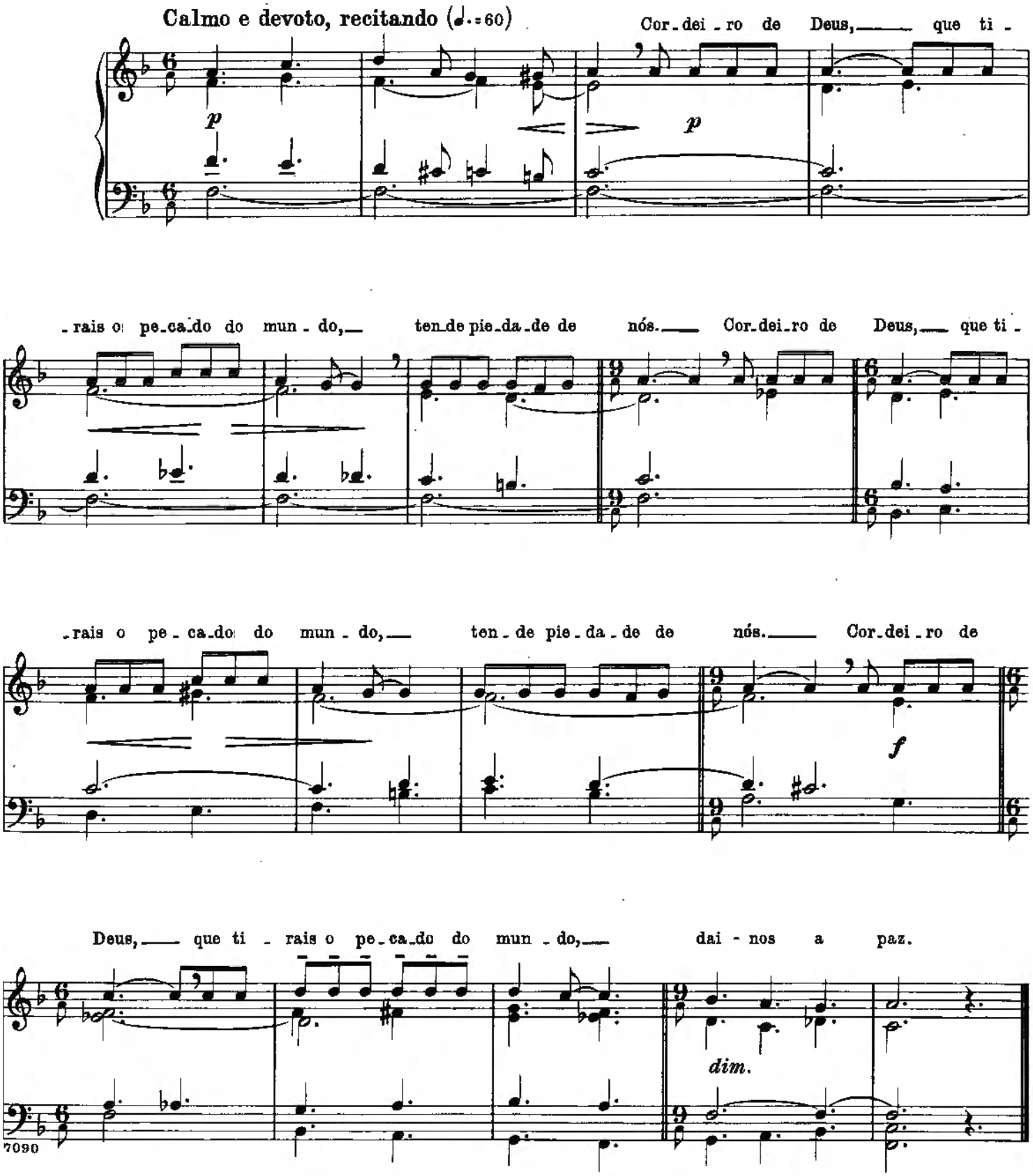

Lc 16,10 e Sl 111

Antífona da Comunhão

Quem é fiel no pouco

Pe. José Weber, SVD

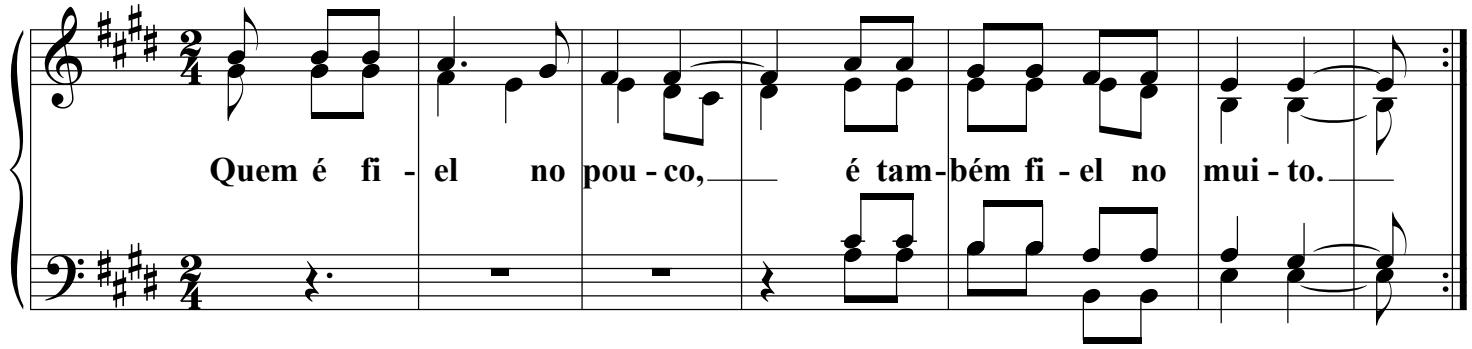

fine

1

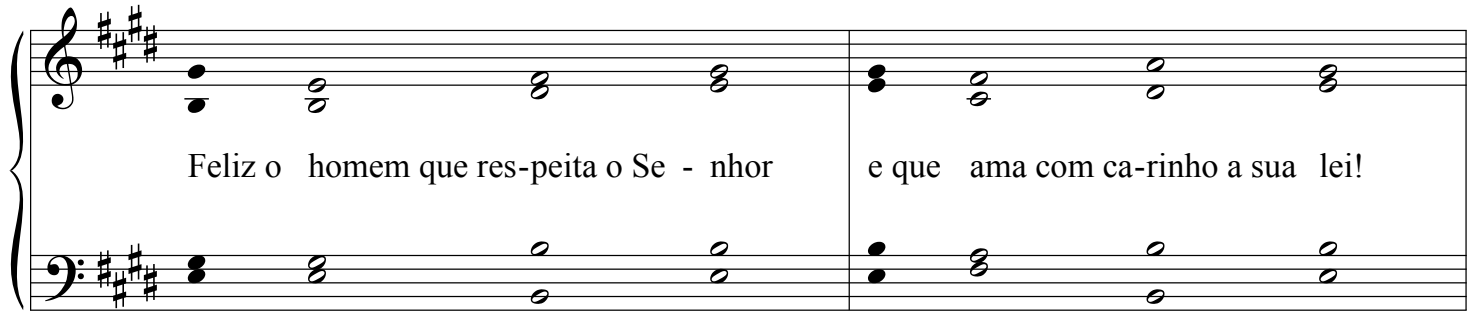

9

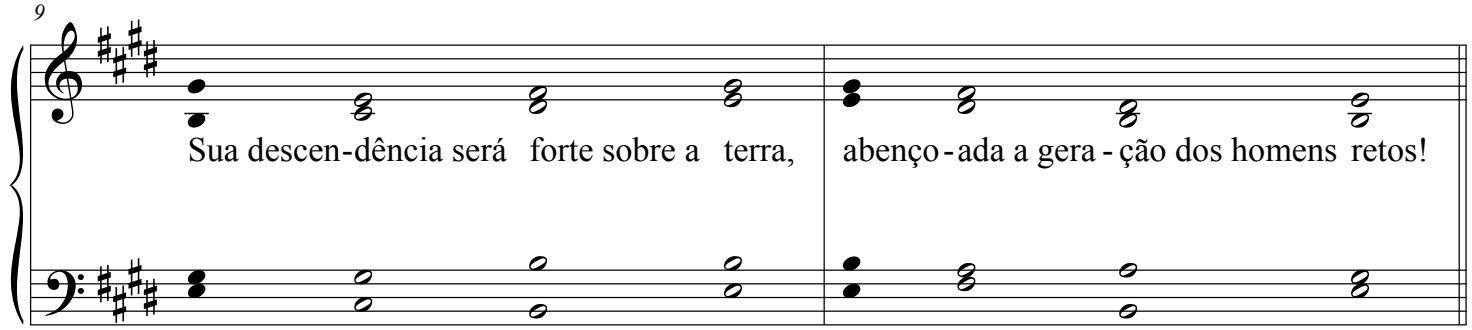

2

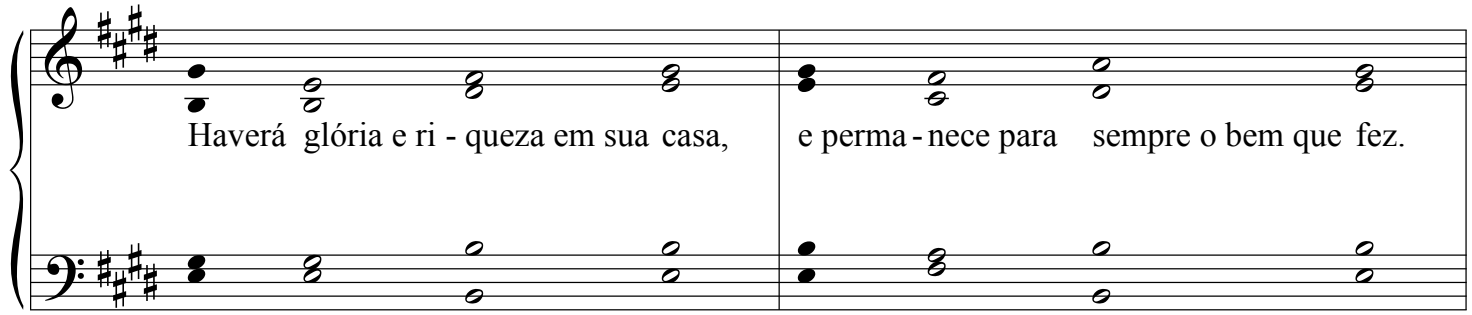

delphim@usp.br

Antífona da Comunhão

13

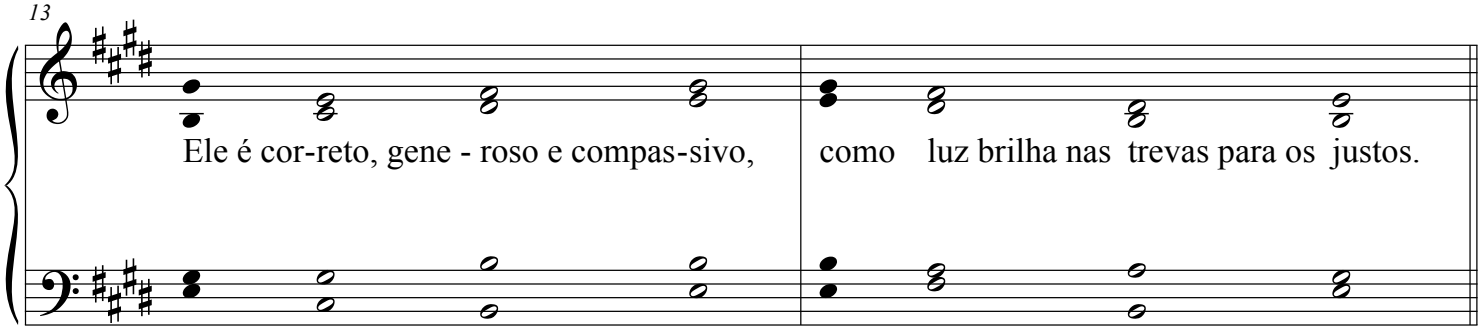

3

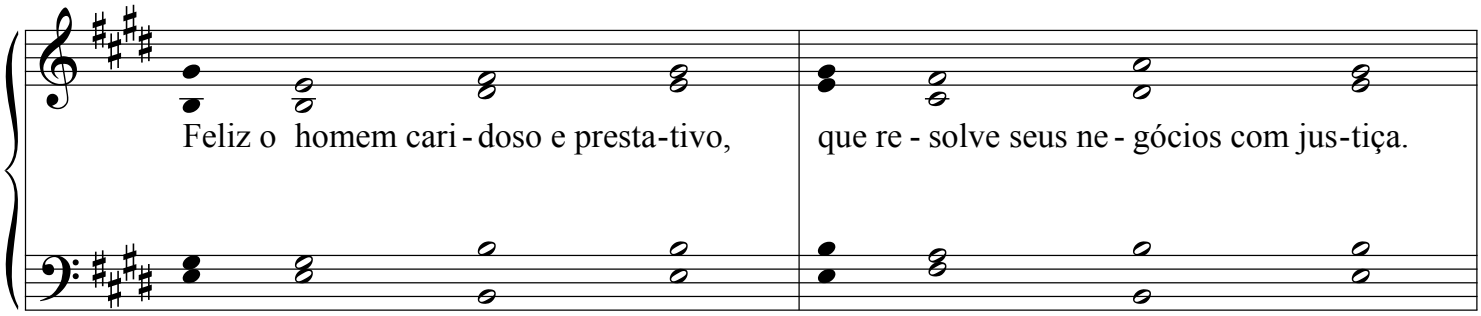

17

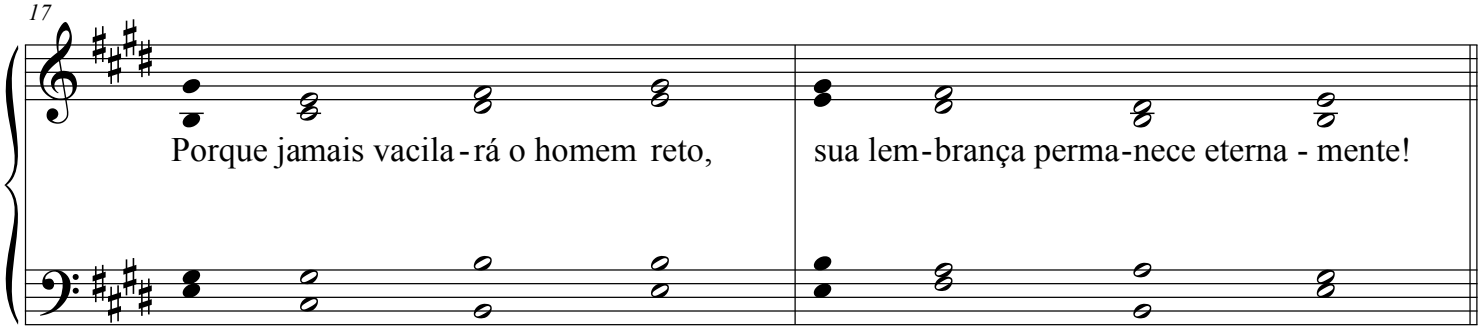

4

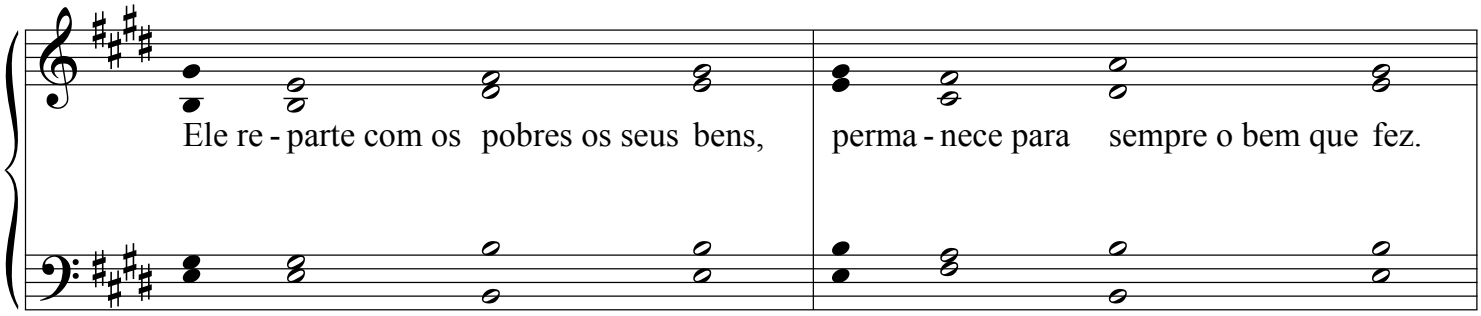

21

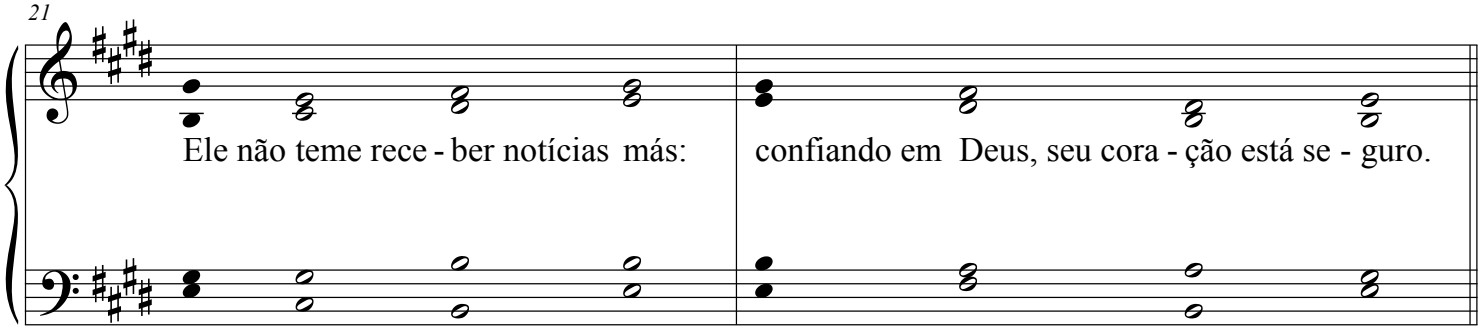

Demos glória a Deus Pai onipotente e a seu Filho, Jesus Cristo, Senhor nosso;
e ao Espírito que habita em nosso peito, pelos séculos dos séculos. Amém.

Salve Rainha, Mãe de misericórdia

J. Weber

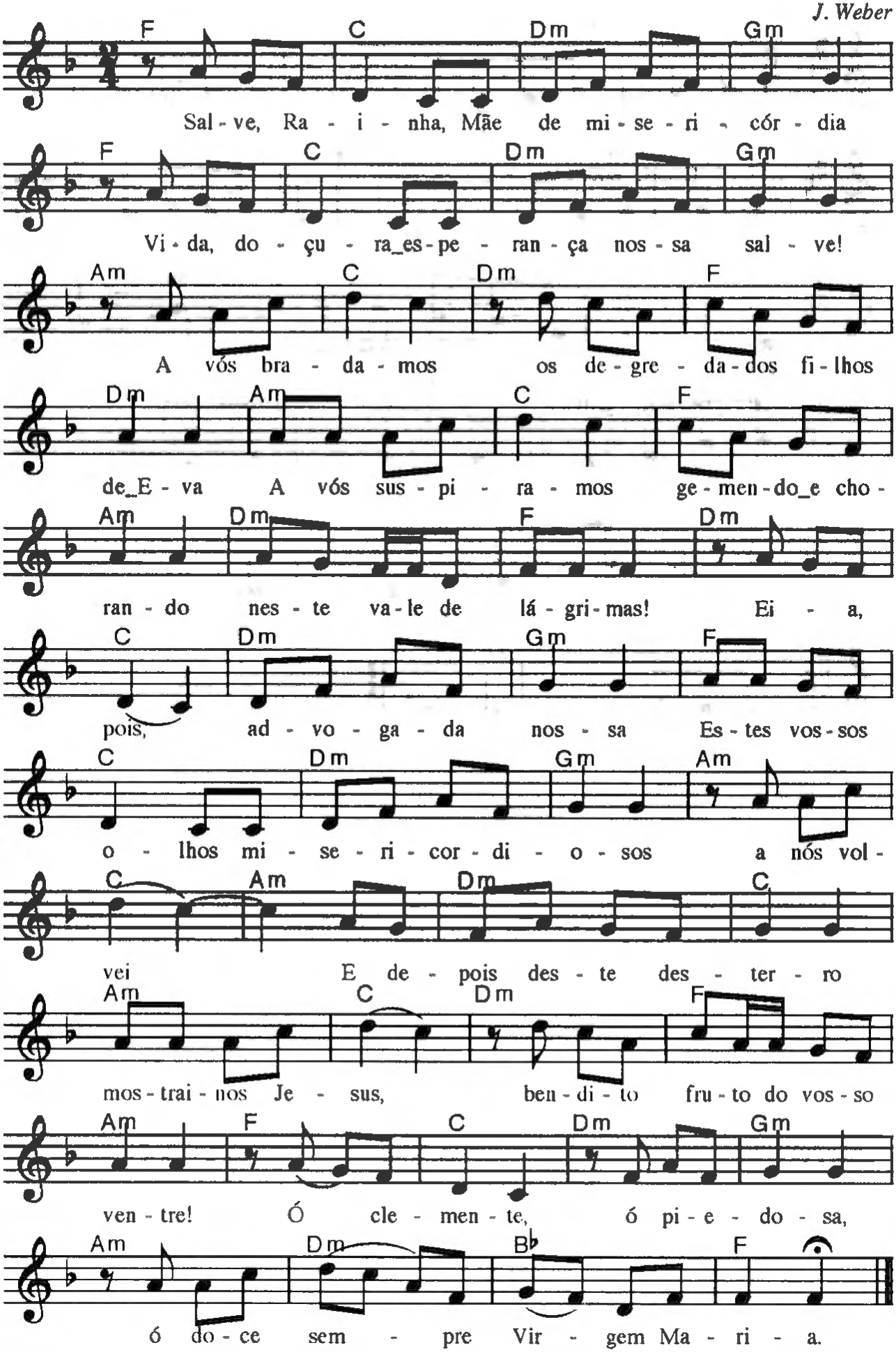

Hino para o sínodo Arquidiocesano

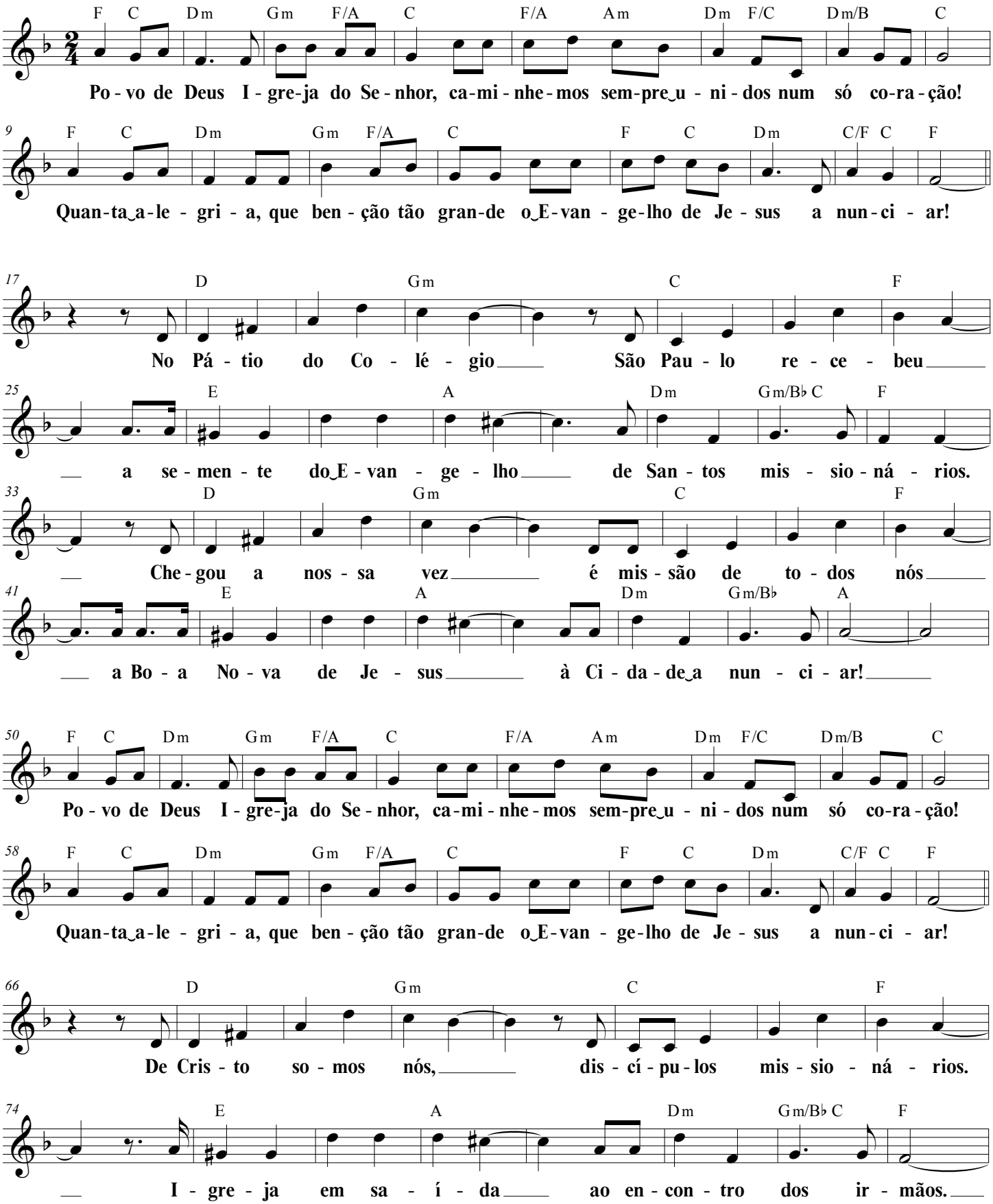

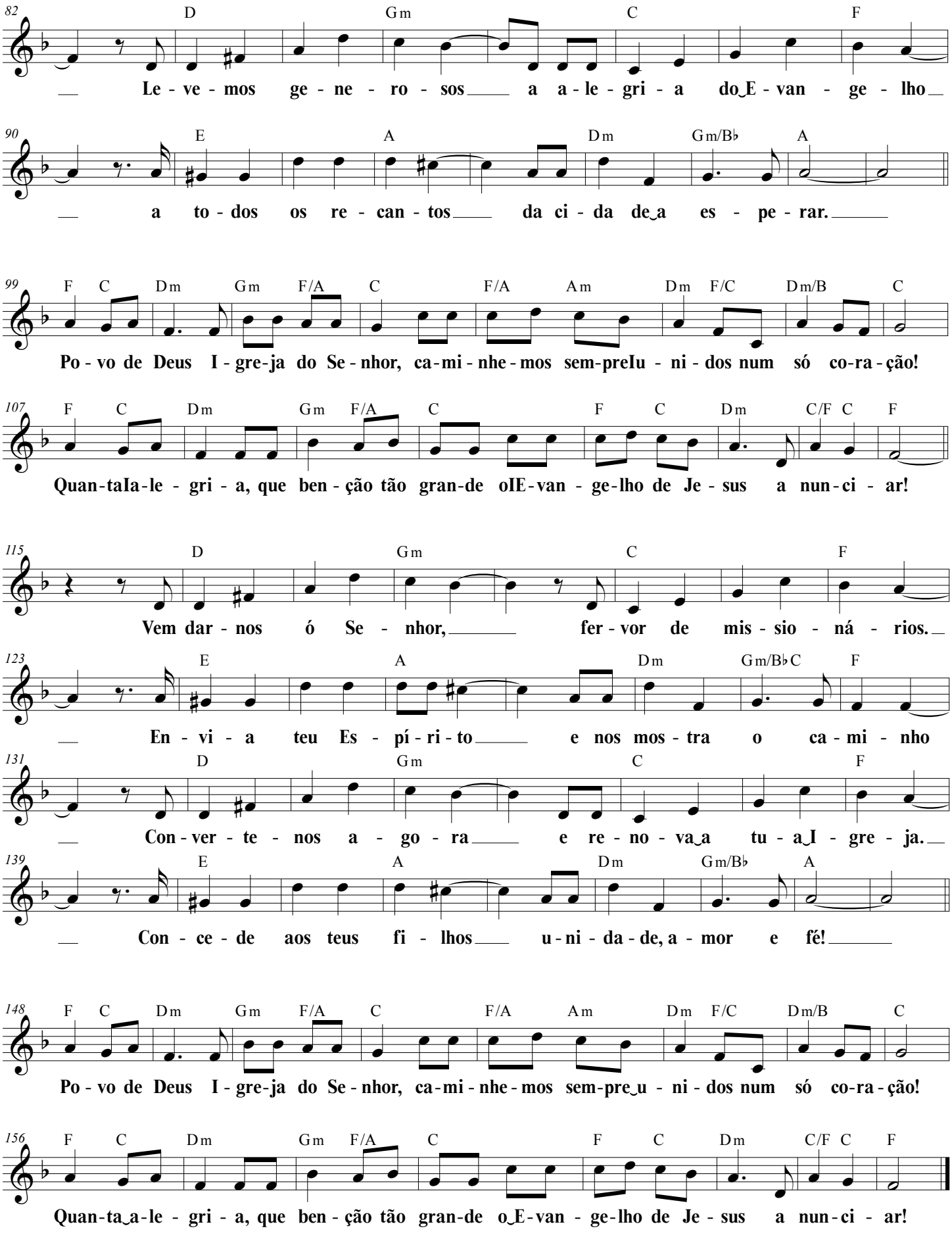
82 D Gm C F
Le - ve - mos ge - ne - ro - sos a a - le - gri - a do E - van - ge - lho
90 E A Dm Gm/B♭ A
a to - dos os re - can - tos da ci - da de a es - pe - rar.
99 F C Dm Gm F/A C F/A Am Dm F/C Dm/B C
Po - vo de Deus I - gre-ja do Se - nhor, ca-mi - nhe-mos sem-pre u - ni - dos num só co-ra - ção!
107 F C Dm Gm F/A C F C Dm C/F C F
Quan-ta a-le - gri - a, que ben - ção tão gran-de o E-van - ge-lho de Je - sus a nun-ci - ar!
115 D Gm C F
Vem dar - nos ó Se - nhor, fer - vor de mis - sio - ná - rios.
123 E A Dm Gm/B♭ C F
En - vi - a teu Es - pí - ri - to e nos mos - tra o ca - mi - nho
131 D Gm C F
Con - ver - te - nos a - go - ra e re - no - va a tu - a I - gre - ja.
139 E A Dm Gm/B♭ A
Con - ce - de aos teus fi - lhos u - ni - da - de, a - mor e fé!
148 F C Dm Gm F/A C F/A Am Dm F/C Dm/B C
Po - vo de Deus I - gre-ja do Se - nhor, ca-mi - nhe-mos sem-pre u - ni - dos num só co-ra - ção!
156 F C Dm Gm F/A C F C Dm C/F C F
Quan-ta a-le - gri - a, que ben - ção tão gran-de o E-van - ge-lho de Je - sus a nun-ci - ar!