ARQUIDIOCESE DE SÃO PAULO

PARTITURAS DOS CANTOS DO FOLHETO “POVO DE DEUS” - ANO B

Partituras extraídas do Hinário Litúrgico da CNBB, Cantos e Orações e Cantando Salmos e Aclamações.

São Paulo – 07 de Janeiro Anno Dómini MMXVIII

CANTO DE ENTRADA

M: Fr. Joel Postma
Solo: Roselene G. dos Santos

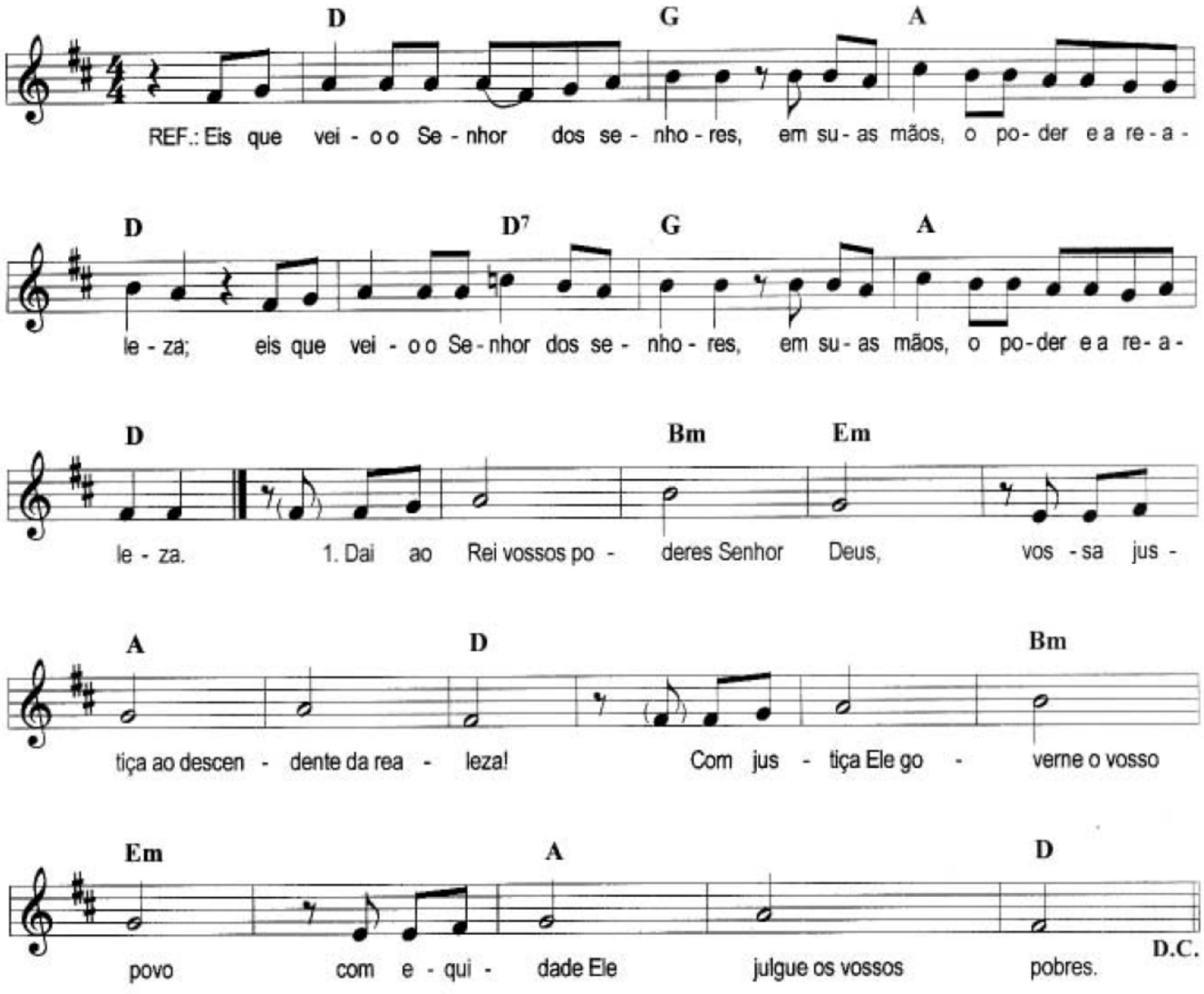

Ref.: Eis que veio o Senhor dos senhores,
Em suas mãos, o poder e a realeza. (Bis)

1. Dai ao Rei vossos poderes, Senhor Deus,
Vossa justiça ao descendente da realeza!
Com justiça Ele governe o vosso povo,
Com equidade Ele julgue os vossos pobres.

2. Libertará o indigente que suplica,
E o pobre ao qual ninguém quer ajudar.
Todos os povos serão nele abençoados,
Todas as gentes cantarão o seu louvor!

3. Glória ao Pai e ao Filho e ao Santo Espírito
Como era no princípio, agora e sempre.

SALMO RESPONSORIAL

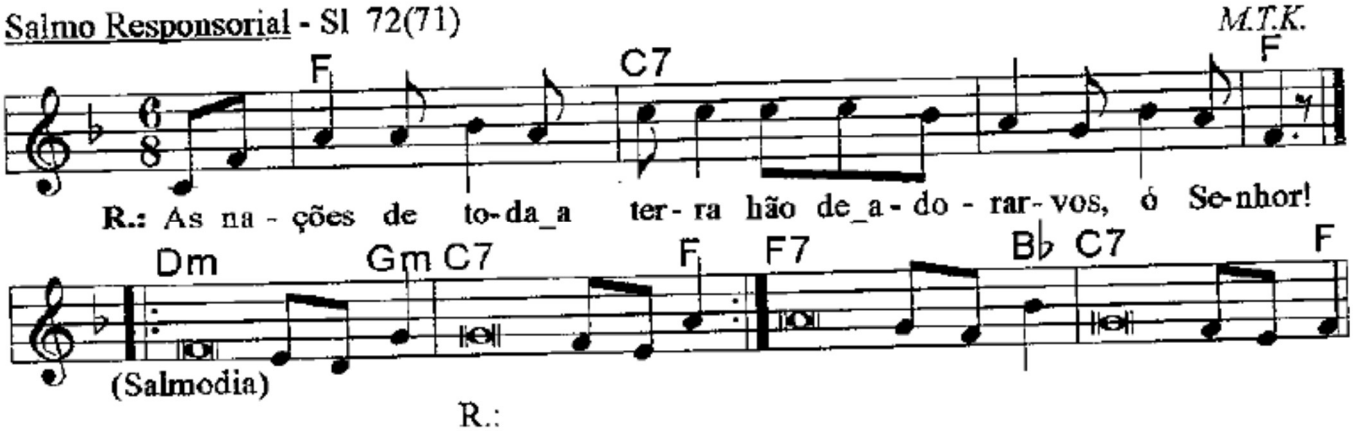

R.:
As nações de toda a terra
hão de adorar-vos, ó Senhor!

- Dai ao Rei vossos poderes, Senhor Deus *
  vossa justiça ao descendente da realeza!
- Com justiça ele governe o vosso povo, *
  com eqüidade ele julgue os vossos pobres.

- Nos seus dias a justiça florirá *
  e grande paz, até que a lua perca o brilho!
- De mar a mar estenderá o seu domínio, *
  e desde o rio até os confins de toda a terra!

- Os reis de Társis e das ilhas hão de vir *
  e oferecer-lhe seus presentes e seus dons;
- e também os reis de Seba e de Sabá *
  hão de trazer-lhe oferendas e tributos.
- Os reis de toda a terra hão de adorá-lo, *
  e todas as nações hão de servi-lo.

- Libertará o indigente que suplica, *
  e o pobre ao qual ninguém quer ajudar.
- Terá pena do indigente e do infeliz, *
  e a vida dos humildes salvará.

ACLAMAÇÃO AO EVANGELHO

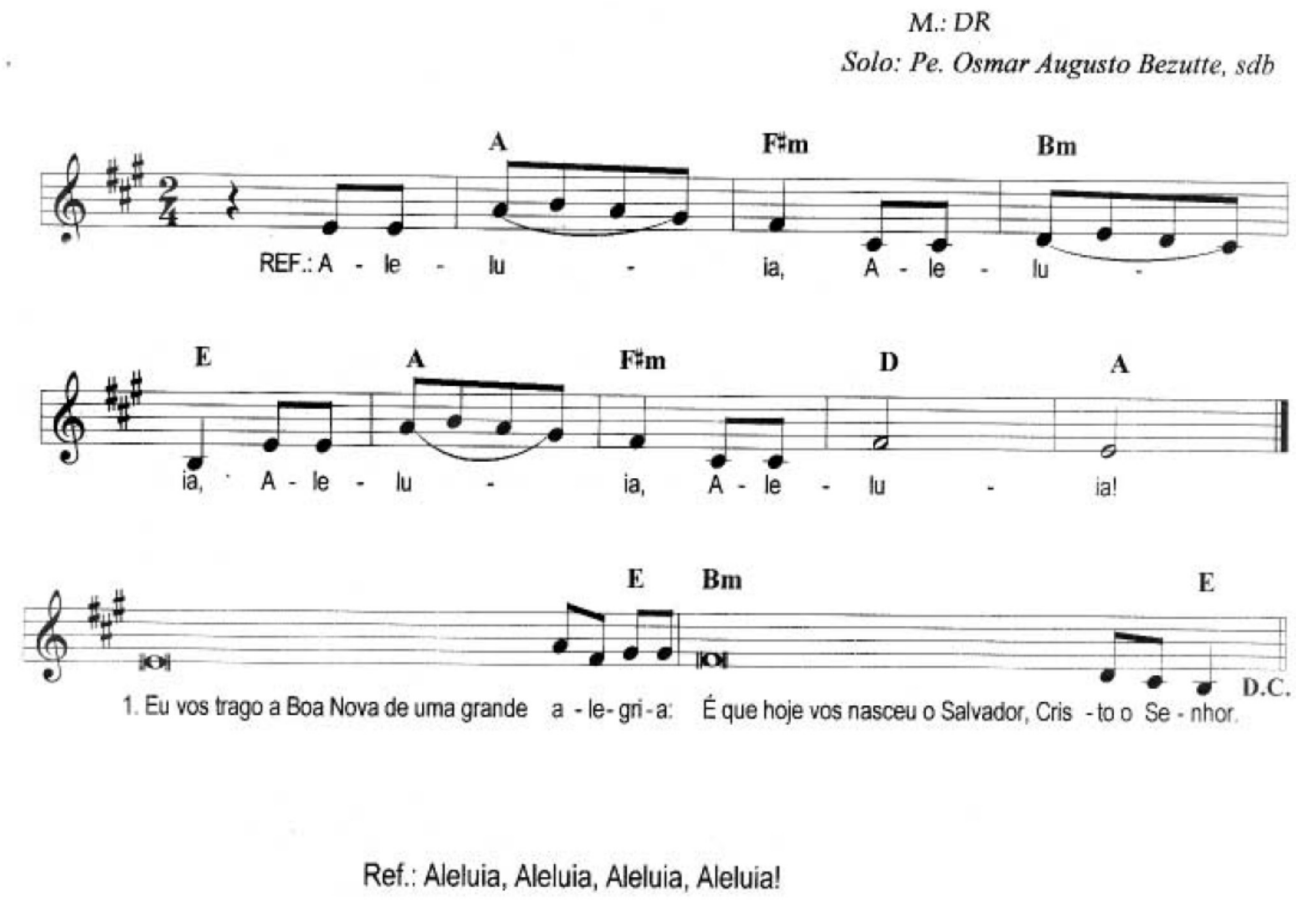

Ref.: Aleluia, Aleluia, Aleluia, Aleluia!

V. Vimos sua estrela no Oriente / e viemos adorar o Senhor.

ANÚNCIO DAS SOLENIDADES MÓVEIS DE 2018

(A ser proclamado na após o Evangelho na solenidade da Epifania)

Irmãos caríssimos,
A glória do Senhor manifestou-se
e manifestar-se-á sempre no meio de nós,
até à sua vinda no fim dos tempos.
Nos ritmos e nas vicissitudes do tempo
Recordamos e vivemos os mistérios da salvação.
O centro de todo o ano litúrgico
é o Tríduo do Senhor crucificado, sepultado e ressuscitado,
que culminará no Domingo da Páscoa, este ano a 1 de Abril.
Em cada domingo, Páscoa semanal,
A santa Igreja torna presente este grande acontecimento,
no qual Jesus Cristo venceu o pecado e a morte.
Da Páscoa derivam todos os dias santos:
as Cinzas, início da Quaresma, a 14 de Fevereiro;
a Ascensão do Senhor, a 13 de Maio;
o Pentecostes, a 20 de Maio;
o primeiro Domingo do Advento, a 2 de Dezembro.
Também nas festas da Santa Mãe de Deus,
dos Apóstolos, dos Santos
e na Comemoração dos Fiéis Defuntos,
a Igreja peregrina sobre a terra
proclama a Páscoa do Senhor.
A Cristo, que era, que é e que há de vir,
Senhor do tempo e da história,
louvor e glória pelos séculos do séculos.
R. Amém.

APRESENTAÇÃO DAS OFERENDAS

L: Maria de Fátima de Oliveira
M: Pe. José Weber SVD

Baião

E A F♯m B7 E
1. Nas ter - ras do O - ri - en - te, sur - giu dos céus u - ma luz que

A E 1. B7 E
vem bri - lhar so - bre o mun - do, e pa - ra Deus nos con - duz. Que

2. B7 E A E B7
pa - ra Deus nos con - duz. REF.: Nas - ceu Je - sus Sal - va - dor: A - le - lu - ia, a - le - lu -

E A E B7 E A B7 E
ia! É E - le o Cris - to Se - nhor: A - le - lu - ia, A - le - lu - ia!

1. Nas terras do Oriente,
Surgiu dos céus uma luz
/: Que vem brilhar sobre o mundo,
E para Deus nos conduz. (Bis)

Ref.: Nasceu Jesus Salvador:
Aleluia, Aleluia!
É Ele o Cristo Senhor:
Aleluia, Aleluia!

2. Nasceu-nos hoje um Menino,
Um Filho que nos foi dado.
/: É grande e tão pequenino,
Deus forte é Ele chamado. (Bis)

3. Cantai com muita alegria,
Que grande amor Deus nos tem!
/: Pequeno, pobre, escondido,
Nasceu por nós em Belém. (Bis)

CANTO DE COMUNHÃO I

L e M: Pe. Geraldo Leite Bastos

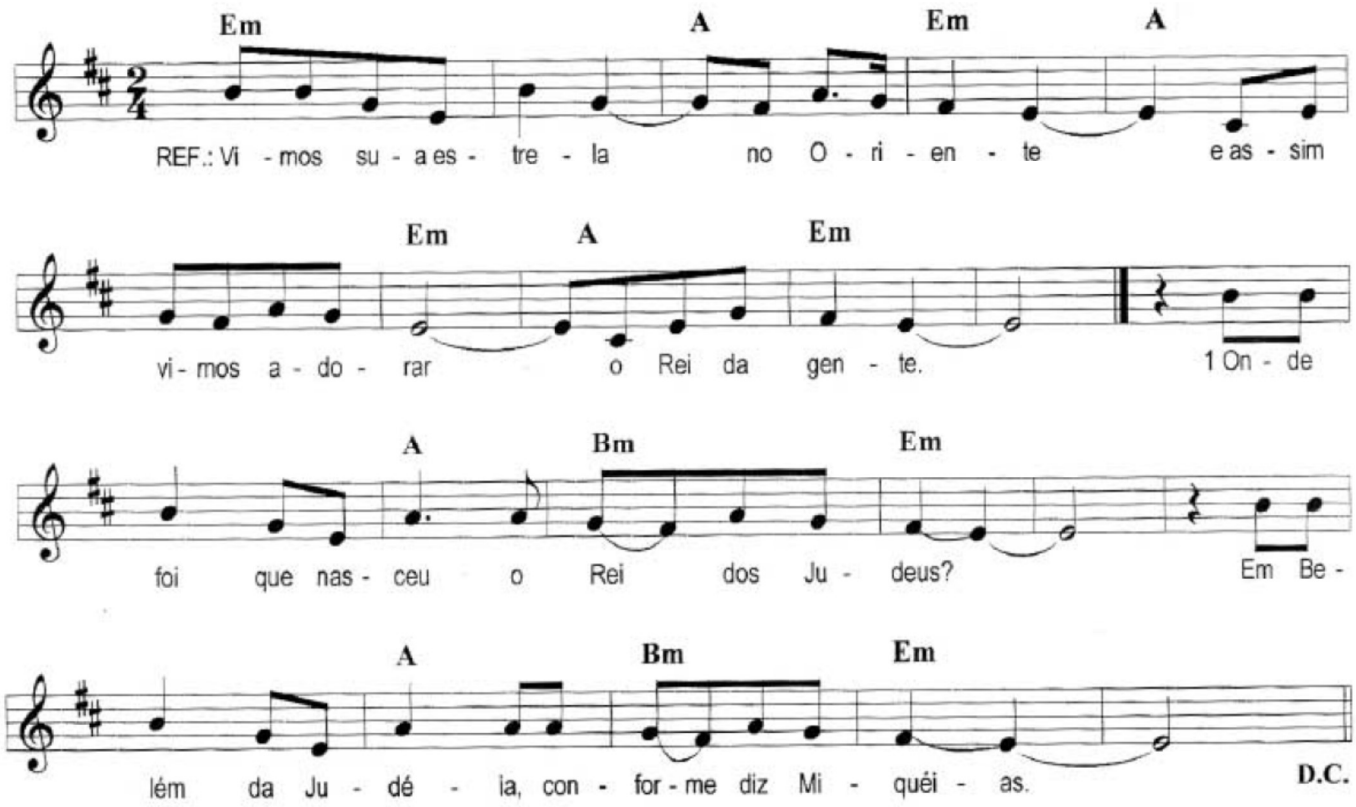

Ref.: Vimos sua estrela no Oriente
E assim vimos adorar o Rei da gente.

1. Onde foi que nasceu
O Rei dos Judeus?
Em Belém da Judéia,
Conforme diz Miquéias.

2. No lugar da estrebaria,
Se deteve a estrela guia.
Encontraram com alegria
O Menino com Maria.

3. E abrindo os seus tesouros,
Deram incenso, mirra e ouro.
Glória ao Pai e ao Menino
E ao Espírito Divino.

CANTO DE COMUNHÃO II

Adapt: Fr. Emílio Scheid, ofm
Solo: Roselene/ Ir. Custódia

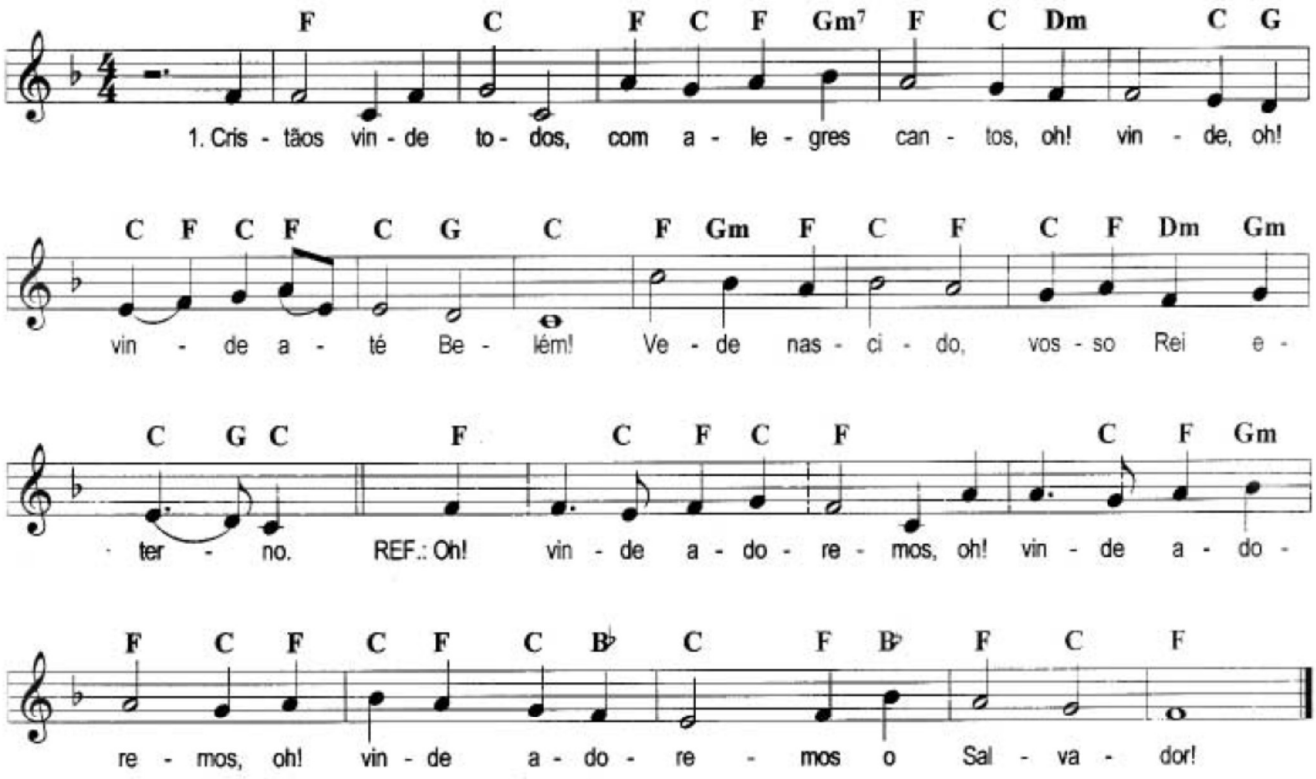

1. Cristãos, vinde todos, com alegres cantos
   Oh! vinde, oh! vinde até Belém.
   Vêde nascido vosso Rei eterno.

Ref.: Oh! vinde adoremos!
   Oh! vinde adoremos!
   Oh! vinde adoremos o Salvador!

2. Humildes pastores deixam seus rebanhos
   E alegres acorrem ao Rei dos céus
   Nós igualmente, cheios de alegria.

3. O Deus invisível de eternal grandeza,
   Sob véus de humildade, podemos ver.
   Deus pequenino, Deus envolto em faixas!

4. Nasceu em pobreza, repousando em palhas,
   O nosso afeto lhe vamos dar.
   Tanto amou-nos! Quem não há de amá-lo?

5. A estrela do Oriente conduziu os Magos
   E a este Mistério envolve em luz.
   Tal claridade, também, seguiremos.

CANTO FINAL

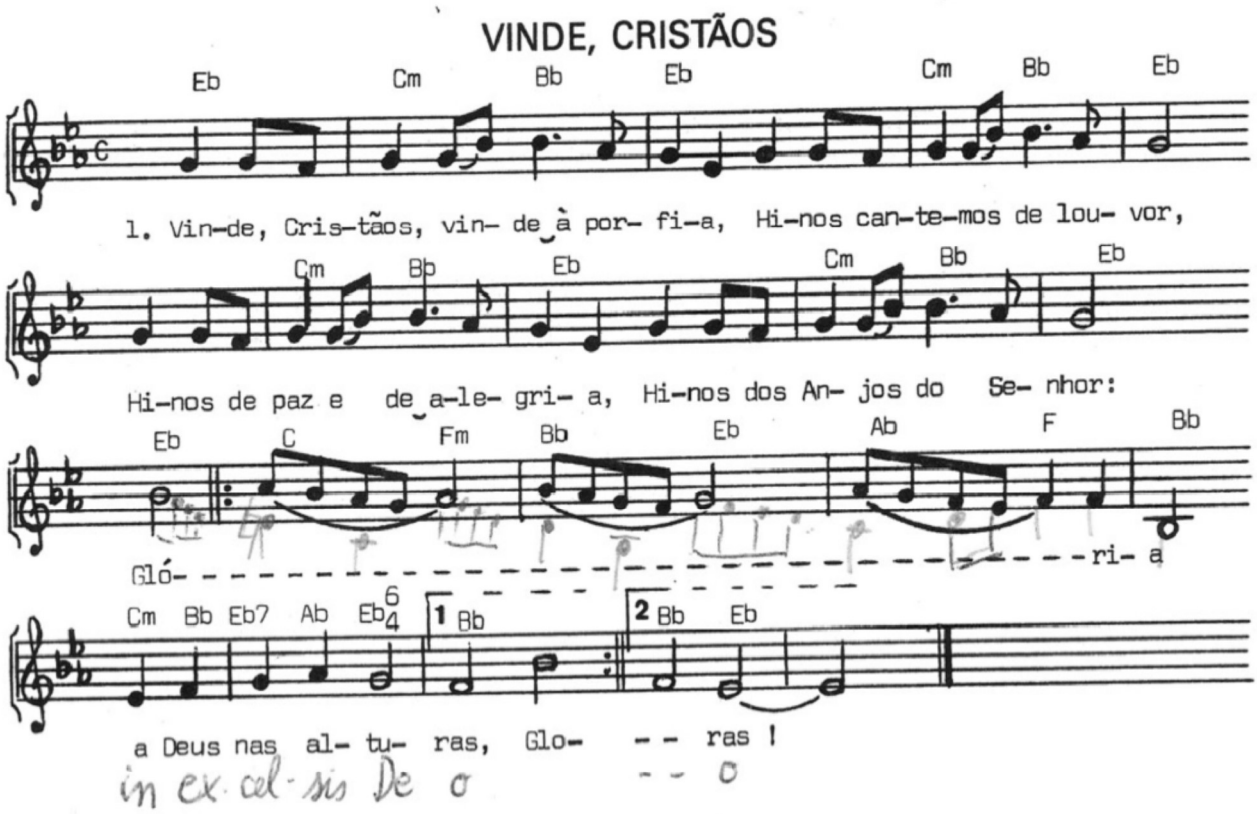

1. Vinde, Cristãos, vinde à porfia,
Hinos cantemos de louvor,
Hinos de paz e de alegria,
Hinos dos Anjos do Senhor:
Glória a Deus nas alturas!

2. Foi nesta noite venturosa
Do nascimento do Senhor,
Que Anjos, de voz harmoniosa,
Deram a Deus o seu louvor:

3. Vinde juntar-vos aos pastores,
Vinde com eles a Belém!
Vinde, correndo pressurosos;
O Salvador, enfim, nos vem!

Melodia Tradicional Francesa