ARQUIDIOCESE DE SÃO PAULO

PARTITURAS DOS CANTOS DO FOLHETO “POVO DE DEUS” - ANO B

6º DOMINGO DO TEMPO COMUM

Partituras extraídas do Hinário Litúrgico da CNBB, Cantos e Orações e Cantando Salmos e Aclamações.

São Paulo – 11 de Fevereiro Anno Dómini MMXVIII

CANTO DE ENTRADA

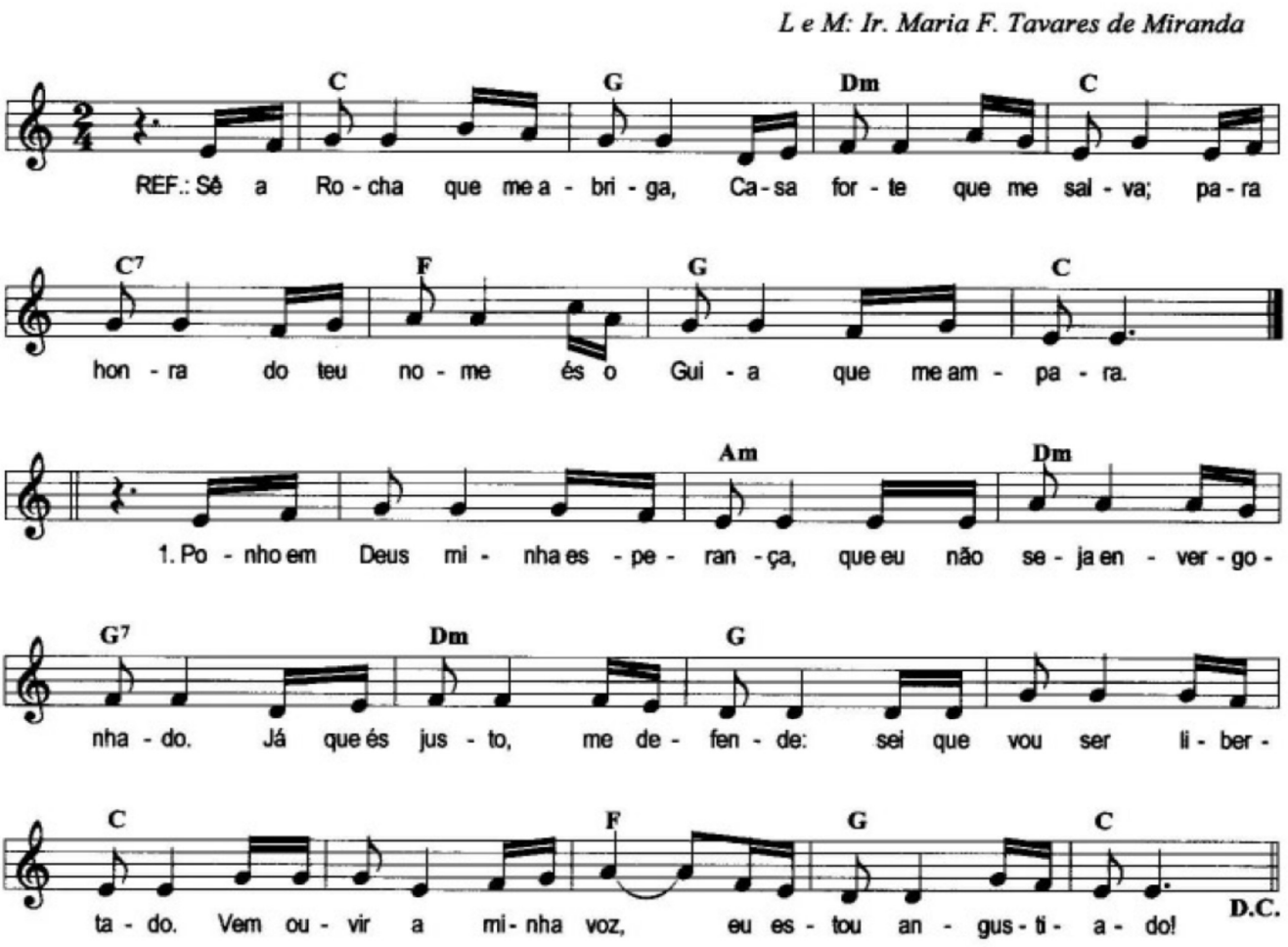

Ref.: Sê a rocha que me abriga, / casa forte que me salva; / para honra do teu nome / és o guia que me ampara!

1. Ponho em Deus minha esperança, / que eu não seja envergonhado. / Já que és justo, me defende; / sei que vou ser libertado. / Vem ouvir a minha voz, / eu estou angustiado!

2. Sê pra mim uma rocha firme, / sê pra mim seguro abrigo, / sê pra mim uma fortaleza. / Me orienta e eu vou contigo. / Eu te entrego o meu espírito / desde agora, eu te bendigo.

3. Confiando em tua face, / vão vencer os intrigantes. / Recebidos em tua tenda, / proteção terão constante. / Sê bendito meu Senhor, / sê bendito em todo instante.

4. Eu dizia na aflição: / "Deus não quer saber de mim". / Vejo agora que me ouviu, / quando eu reclamei assim. / Santos todos amem, louvem o Senhor até o fim!

CANTO DE ENTRADA – 2ª OPÇÃO

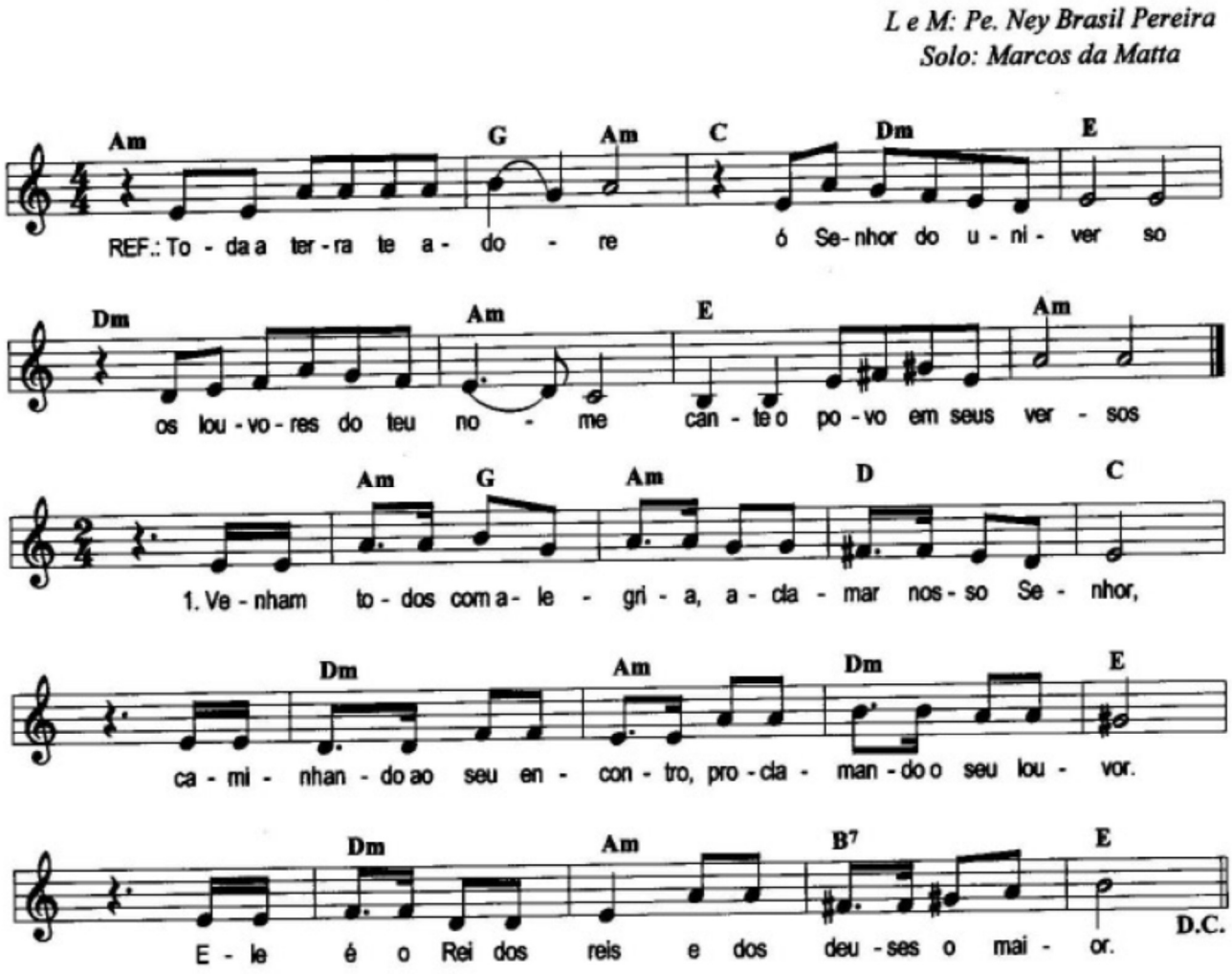

Ref.: Sê a rocha que me abriga, / casa forte que me salva; / para honra do teu nome / és o guia que me ampara!

1. Ponho em Deus minha esperança, / que eu não seja envergonhado. / Já que és justo, me defende; / sei que vou ser libertado. / Vem ouvir a minha voz, / eu estou angustiado!

2. Sê pra mim uma rocha firme, / sê pra mim seguro abrigo, / sê pra mim uma fortaleza. / Me orienta e eu vou contigo. / Eu te entrego o meu espírito / desde agora, eu te bendigo.

3. Confiando em tua face, / vão vencer os intrigantes. / Recebidos em tua tenda, / proteção terão constante. / Sê bendito meu Senhor, / sê bendito em todo instante.

4. Eu dizia na aflição: / "Deus não quer saber de mim". / Vejo agora que me ouviu, / quando eu reclamei assim. / Santos todos amem, louvem o Senhor até o fim!

SALMO RESPONSORIAL

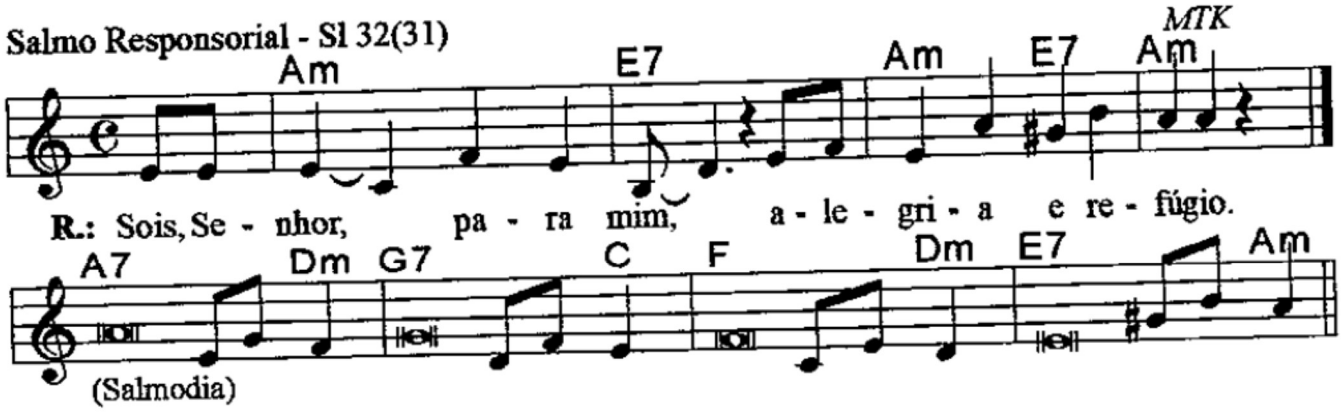

R.: Sois, Senhor, para mim, alegria e refúgio.

-Feliz o homem que foi perdoado*
e cuja falta já foi encoberta!
=Feliz o homem a quem o Senhor+
não olha mais como sendo culpado,*
e em cuja alma não há falsidade!

-Eu confessei, afinal, meu pecado,*
e minha falta vos fiz conhecer.
-Disse: "Eu irei confessar meu pecado!"*
e perdoastes, Senhor, minha falta.

-Regozijai-vos, ó justos, em Deus,*
e no Senhor exultai de alegria!
-Corações retos, cantai jubilosos!
Corações retos, cantai jubilosos!

ACLAMAÇÃO AO EVANGELHO – 1º OPÇÃO

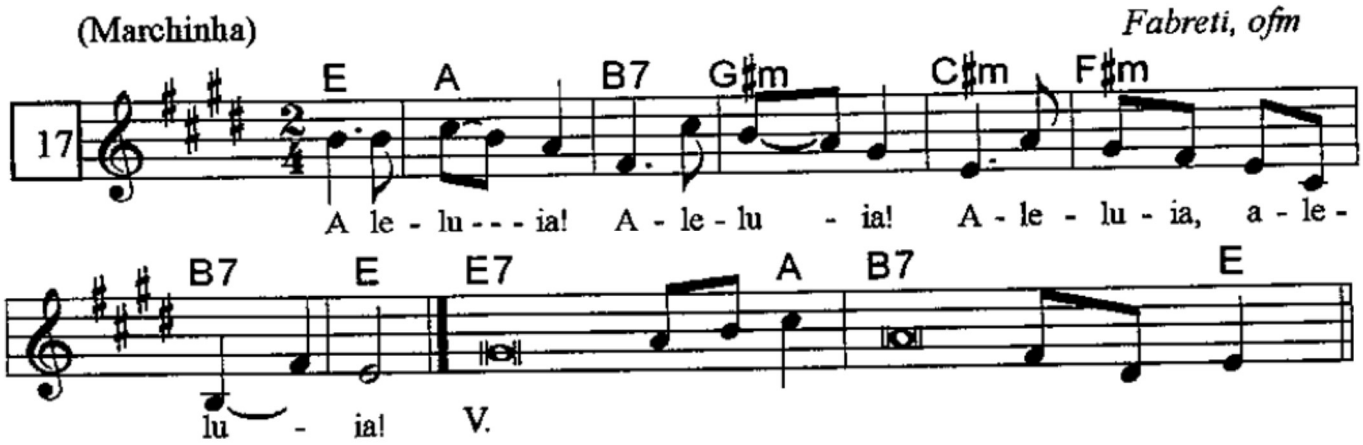

ACLAMAÇÃO AO EVANGELHO – 2º OPÇÃO

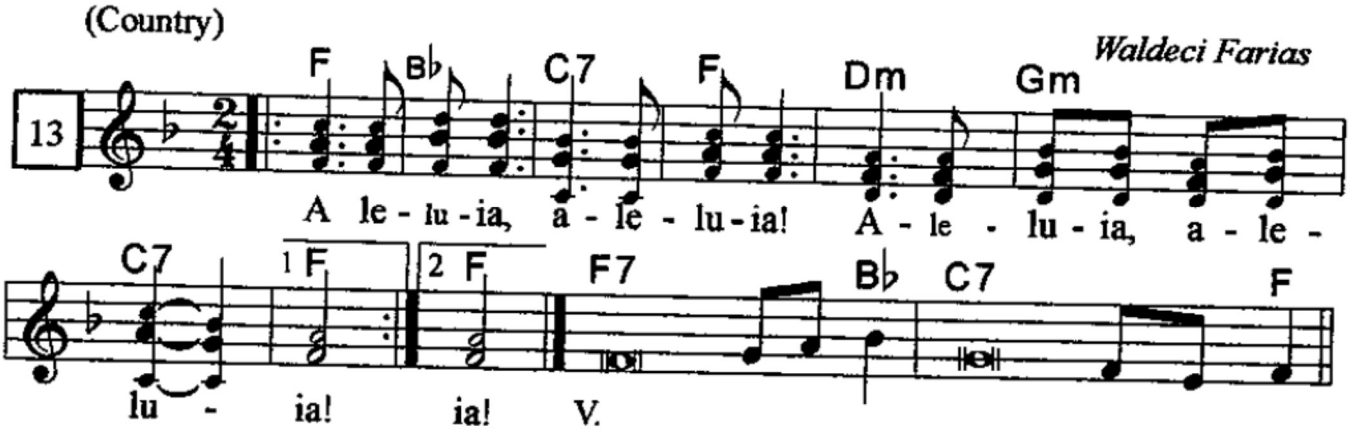

ACLAMAÇÃO AO EVANGELHO – 3º OPÇÃO

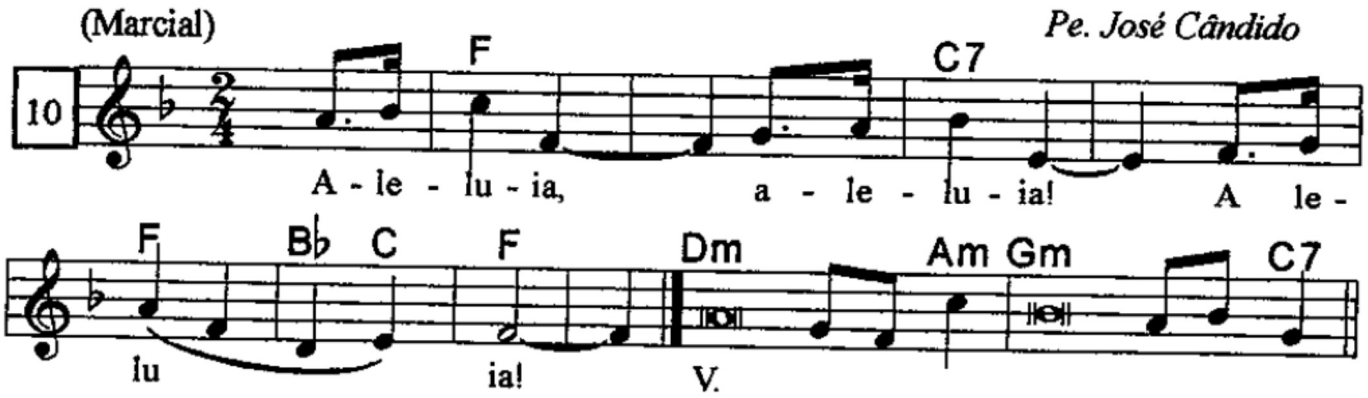

V. Um grande profeta surgiu, surgiu e entre nós se mostrou; / é Deus que seu povo visita, seu povo meu Deus visitou.

APRESENTAÇÃO DAS OFERENDAS

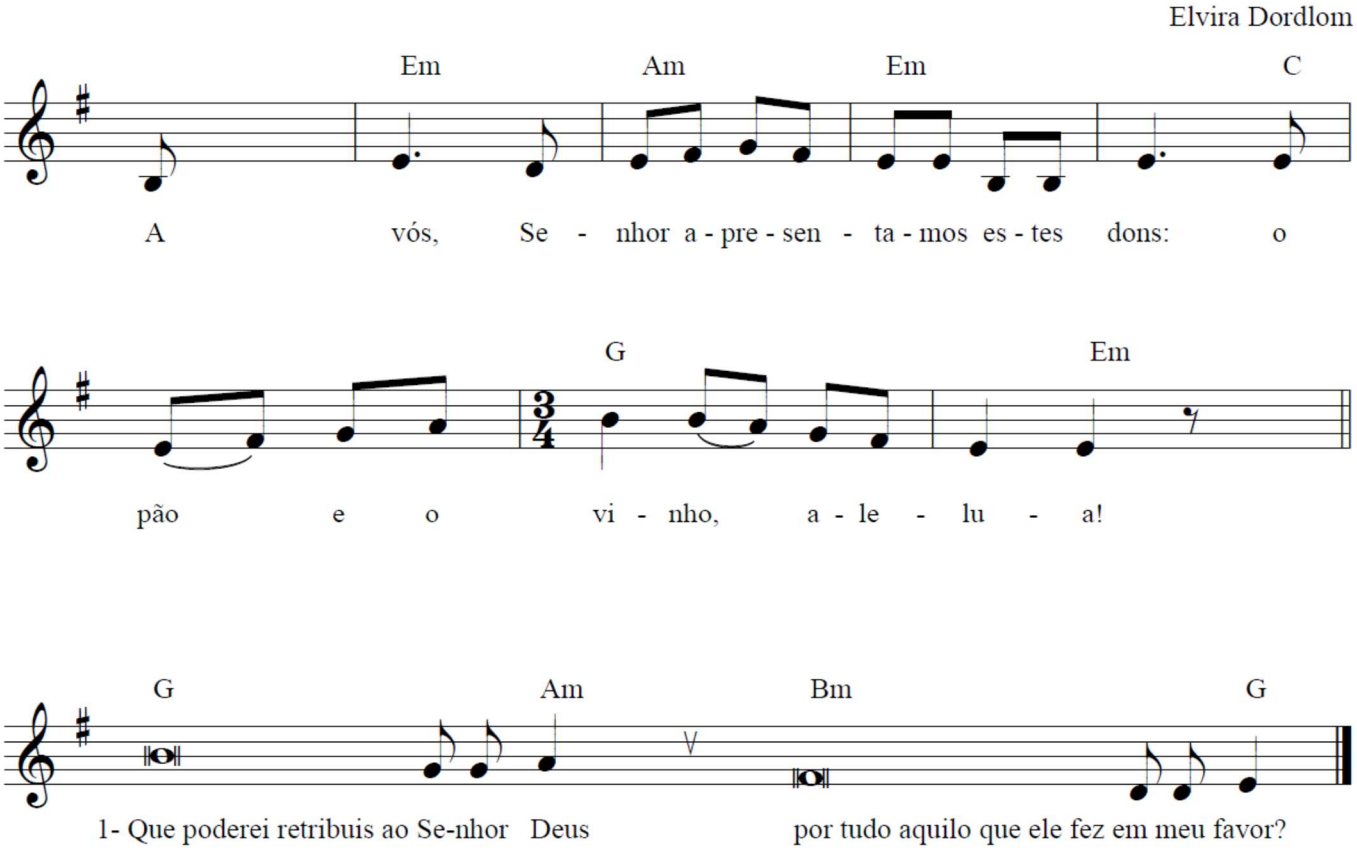

Refrão:
A vós, Senhor, apresentamos estes dons:
O pão e o vinho, aleluia!

Sl 116 (115)

1. Que poderei retribuir ao Senhor Deus
   Por tudo aquilo que ele fez em meu favor?

2. Elevo o cálice da minha salvação,
   Invocando o nome santo do Senhor.

3. Vou cumprir minhas promessas ao Senhor
   Na presença de seu povo reunido.

4. Por isso oferto um sacrifício de louvor,
   Invocando o nome santo do Senhor.

CANTO DE COMUNHÃO I

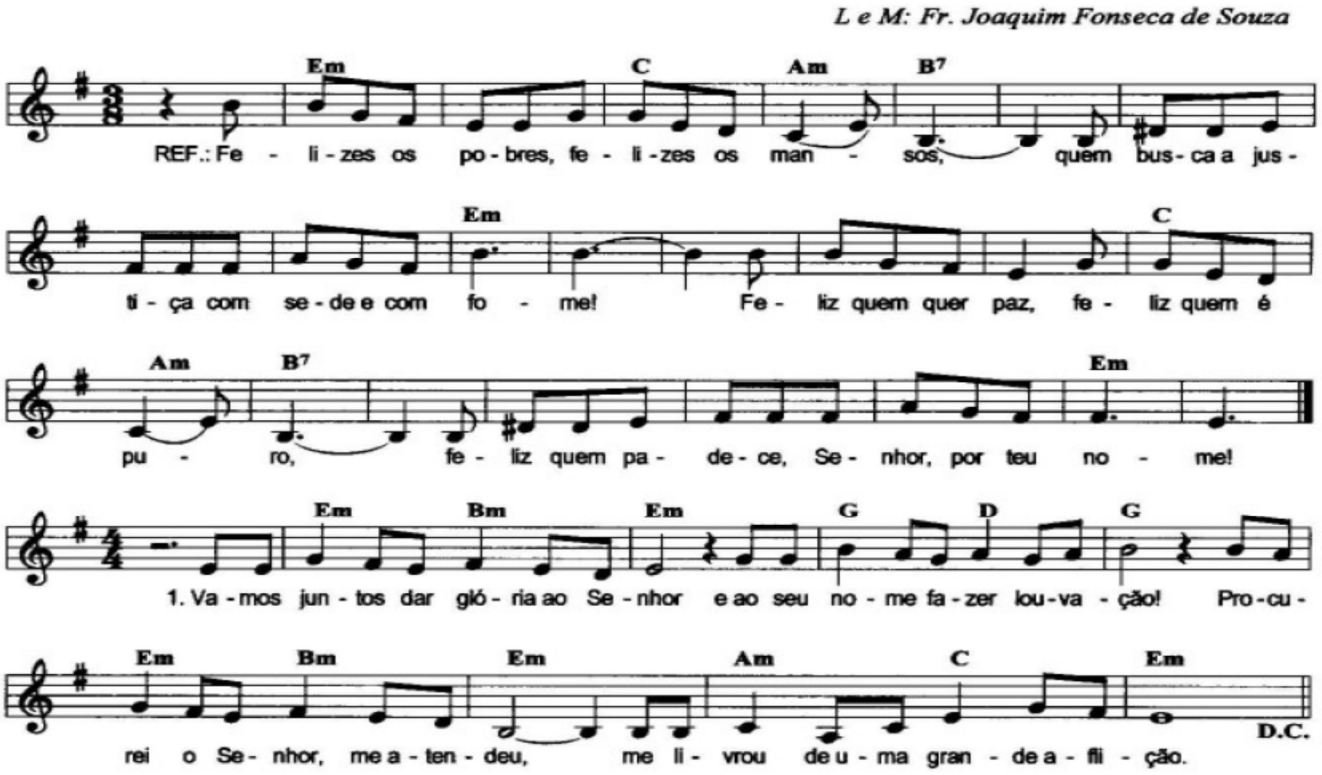

Ref.: Senhor, se tu queres, / tu podes me curar... / Jesus disse: "Eu quero, / puro hás de ficar!" *(bis)*

1. Vamos juntos dar glória ao Senhor / e a seu nome fazer louvação. / Procurei o Senhor, me atendeu, / me livrou de uma grande aflição.

2. Olhem todos pra ele e se alegrem, / todo tempo sua boca sorria! / Este pobre gritou e ele ouviu, / fiquei livre de minha agonia.

3. Acampou na batalha seu anjo, / defendendo seu povo e o livrando. / Provem todos, pra ver como é bom / o Senhor que nos vai abrigando.

4. Santos todos, adorem o Senhor, / aos que o amam, nenhum mal assalta. / Quem é rico, empobrece e tem fome, / mas, a quem busca a Deus, nada falta.

5. Ó meus filhos, escutem o que eu digo, / pra aprender o temor do Senhor. / Qual o homem que ama sua vida, / e a seus dias quer dar mais valor?

6. Tua língua preserva do mal / e não deixes tua boca mentir. / Ama o bem e detesta a maldade, / vem a paz procurar e seguir!

7. Sobre o justo o Senhor olha sempre, / seu ouvido se põe a escutar. / Que teus olhos se afastem dos maus, / pois, ninguém deles vai se lembrar.

CANTO DE COMUNHÃO II

528. Feliz o homem que ama o Senhor (Sl 118) - (Comunhão)

Fr. Fabreti

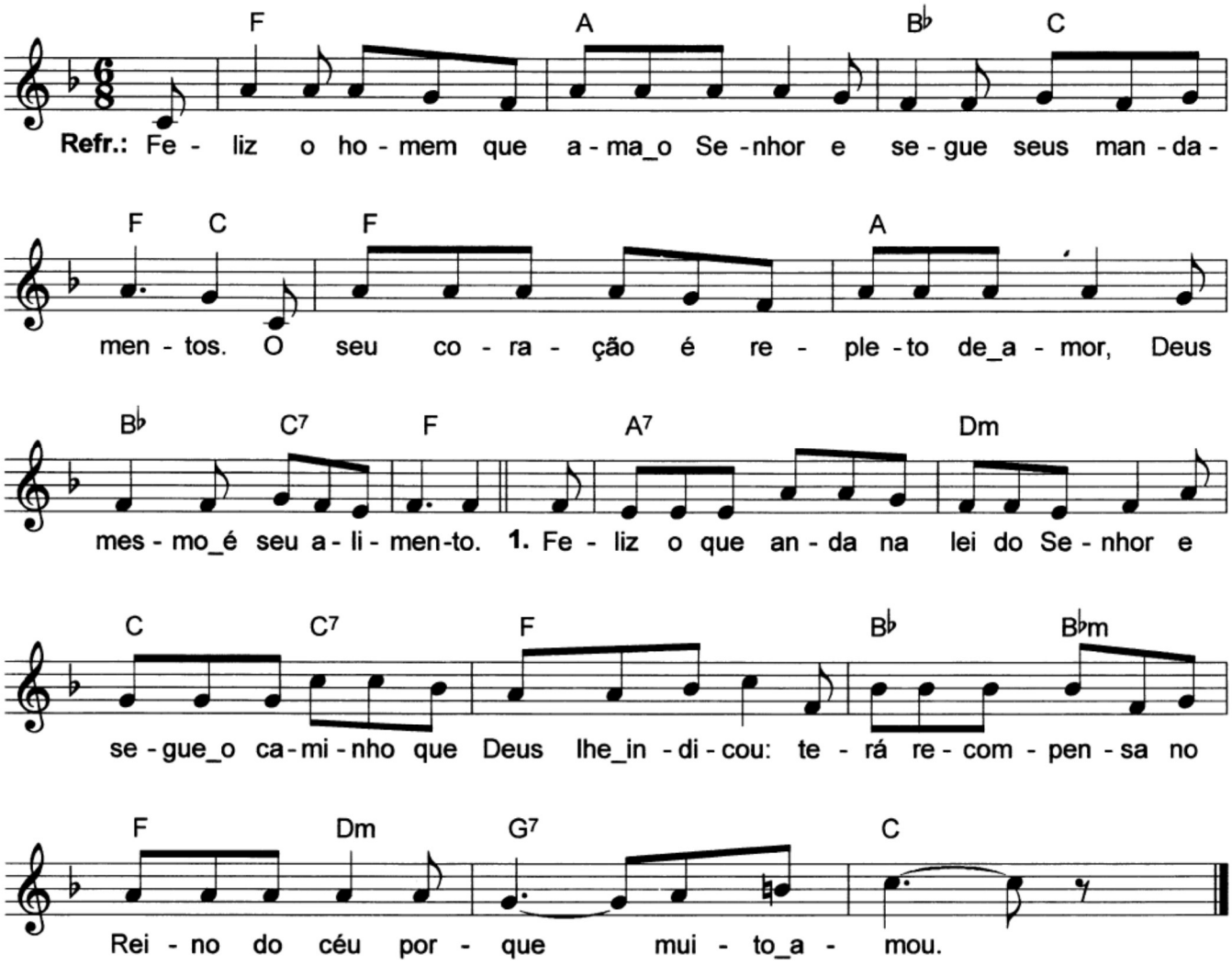

2. Feliz quem se alegra em servir o irmão, * segundo os preceitos que Deus lhe ensinou: *
verá maravilhas de Deus, o Senhor, * porque muito amou.

3. Feliz quem confia na força do bem, * seguindo os caminhos da paz, do perdão: *
será acolhido nos braços do Pai, * porque muito amou.

4. Feliz quem dá graças de bom coração * e estende sua mão ao sem-voz e sem-vez, *
terá no banquete um lugar para si, * porque muito amou.

CANTO FINAL

Hino do sínodo

LETRA: COMISSÃO ARQUIDIOCESANA DO SÍNODO
MÚSICA: PE. LUIZ EDUARDO PINHEIRO BARONTO

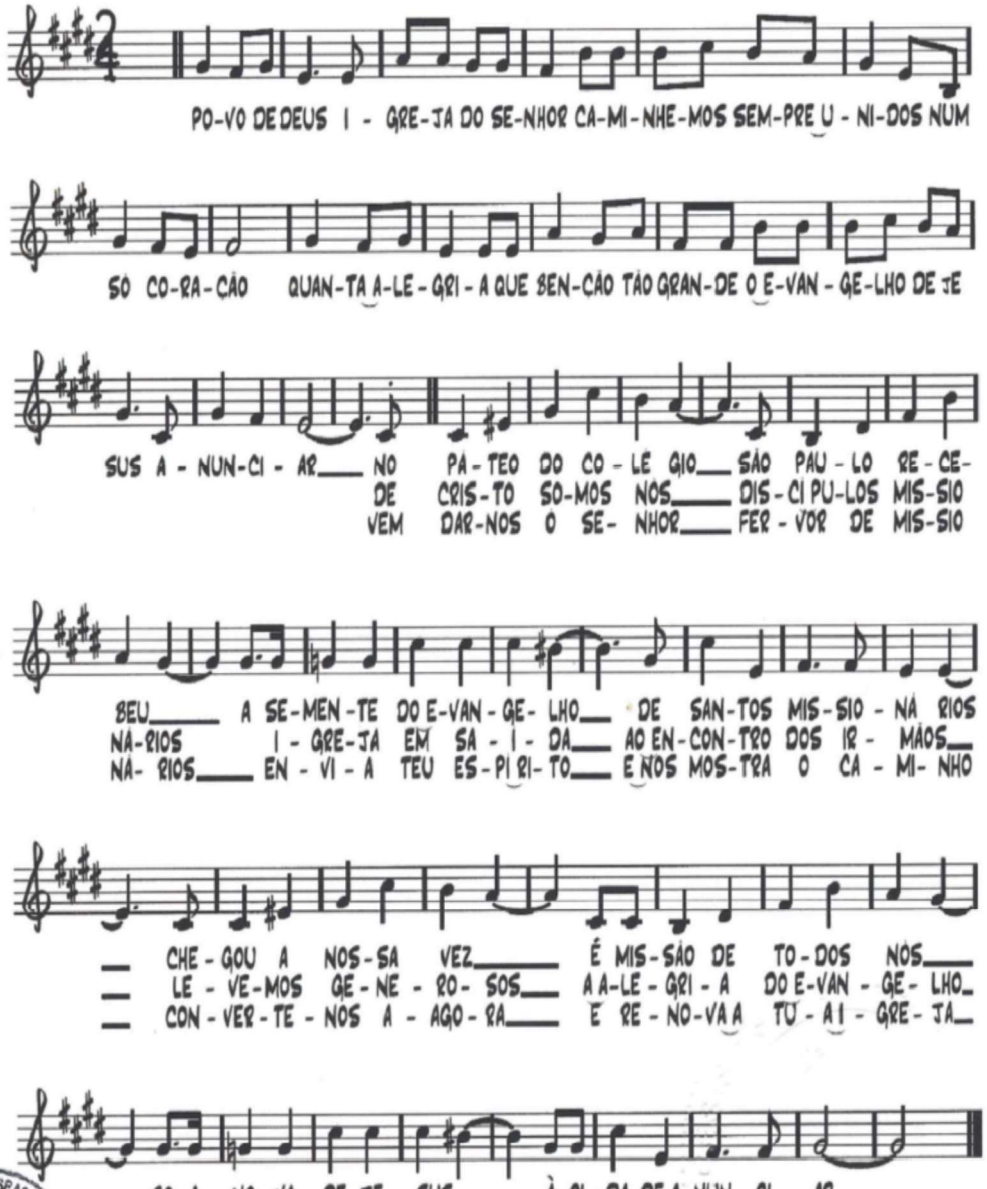

CHANCELARIA DO ARCEBISPADO DE SÃO PAULO
CURIA METROPOLITANA

SP 12.09.2017 Aprovo. Divulgue-se. + Odilo Card. Scherer
Arcebispo de São Paulo

Av. Higienópolis, 890 – CEP 01238-000 – São Paulo – SP – Tel. (11) 3660-3710 – www.arquisp.org.br

Prot. 981/17

Editado por Cassio R. Camargo

CANTO FINAL – 2ª OPÇÃO

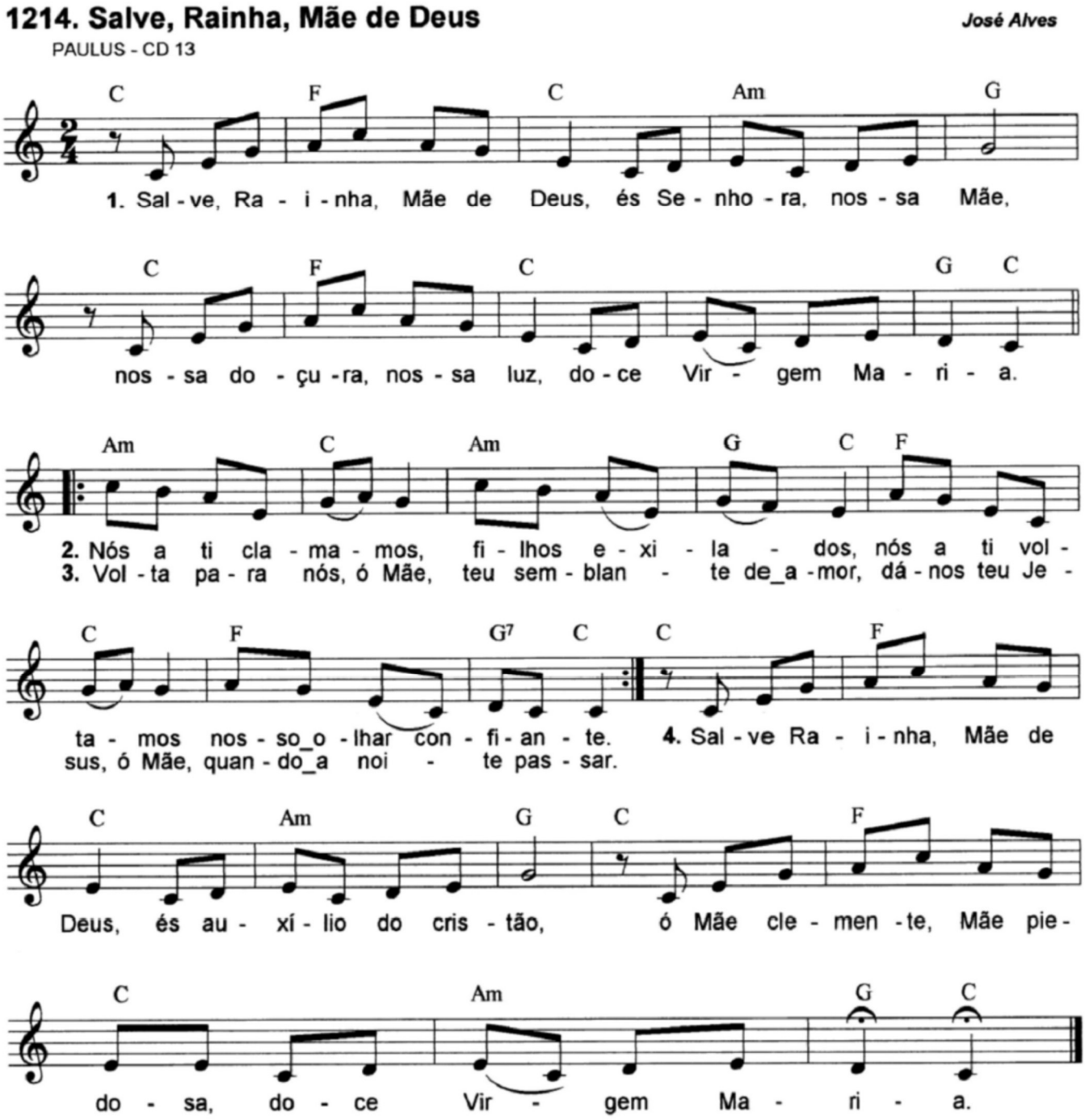

Editado por Cassio R. Camargo