3° DOMINGO DA PÁSCOA

Domingo da Divina Misericórdia

ARQUIDIOCESE DE SÃO PAULO

PARTITURAS DOS CANTOS DO FOLHETO “POVO DE DEUS” - ANO C

Partituras extraídas do Hinário Litúrgico da CNBB, Cantos e Orações e Cantando Salmos e Aclamações.

São Paulo – 05 de Maio Anno Dómini MMXIX

CANTO DE ENTRADA

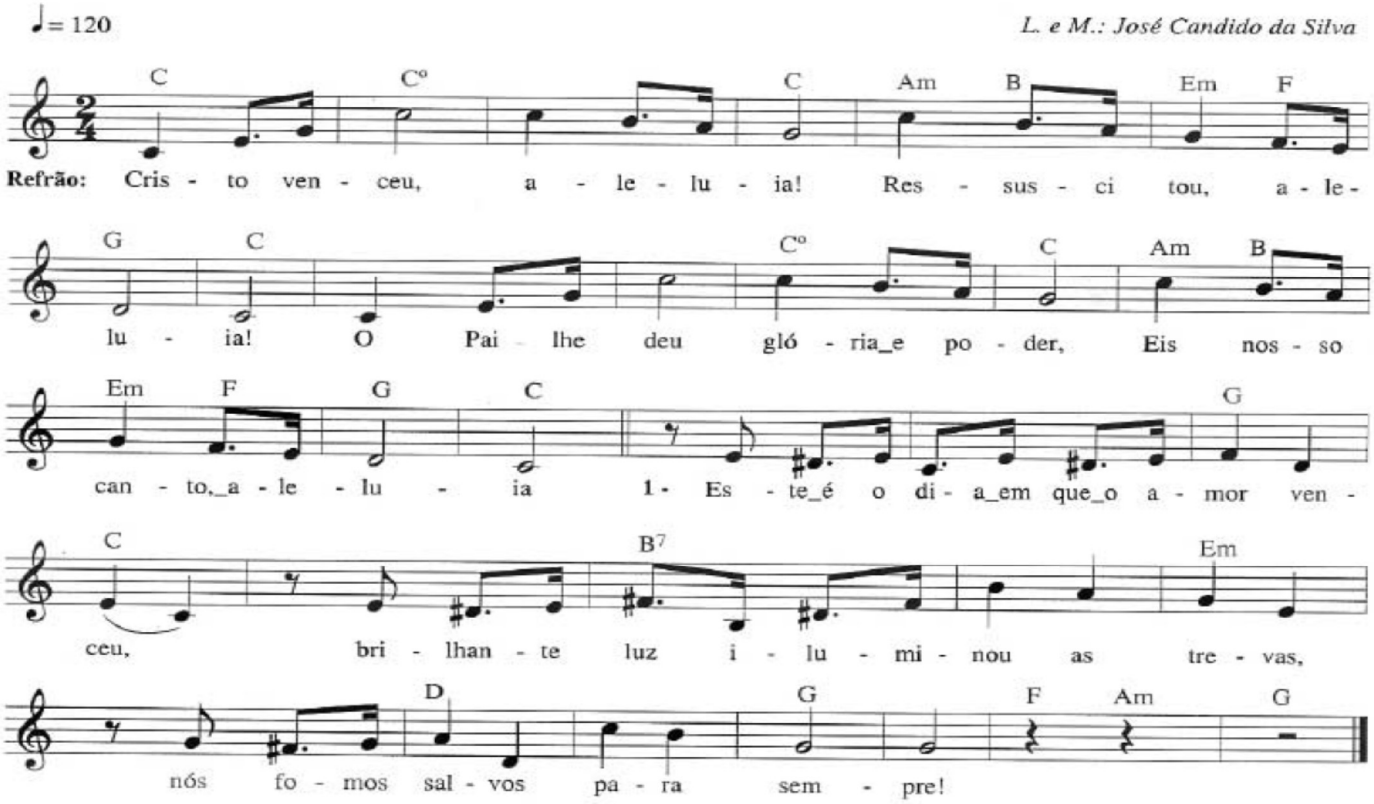

Refrão:
Cristo venceu, aleluia! Ressuscitou, aleluia!
O Pai lhe deu glória e poder, eis nosso canto, aleluia!

1.
Este é o dia em que o amor venceu,
brilhante luz iluminou as trevas,
nós fomos salvos para sempre!

2.
Suave aurora veio anunciando,
que nova era foi inaugurada,
nós fomos salvos para sempre!

3.
No coração de todos nós renasce
a esperança de um novo tempo,
nós fomos salvos para sempre!

ATO PENITENCIAL

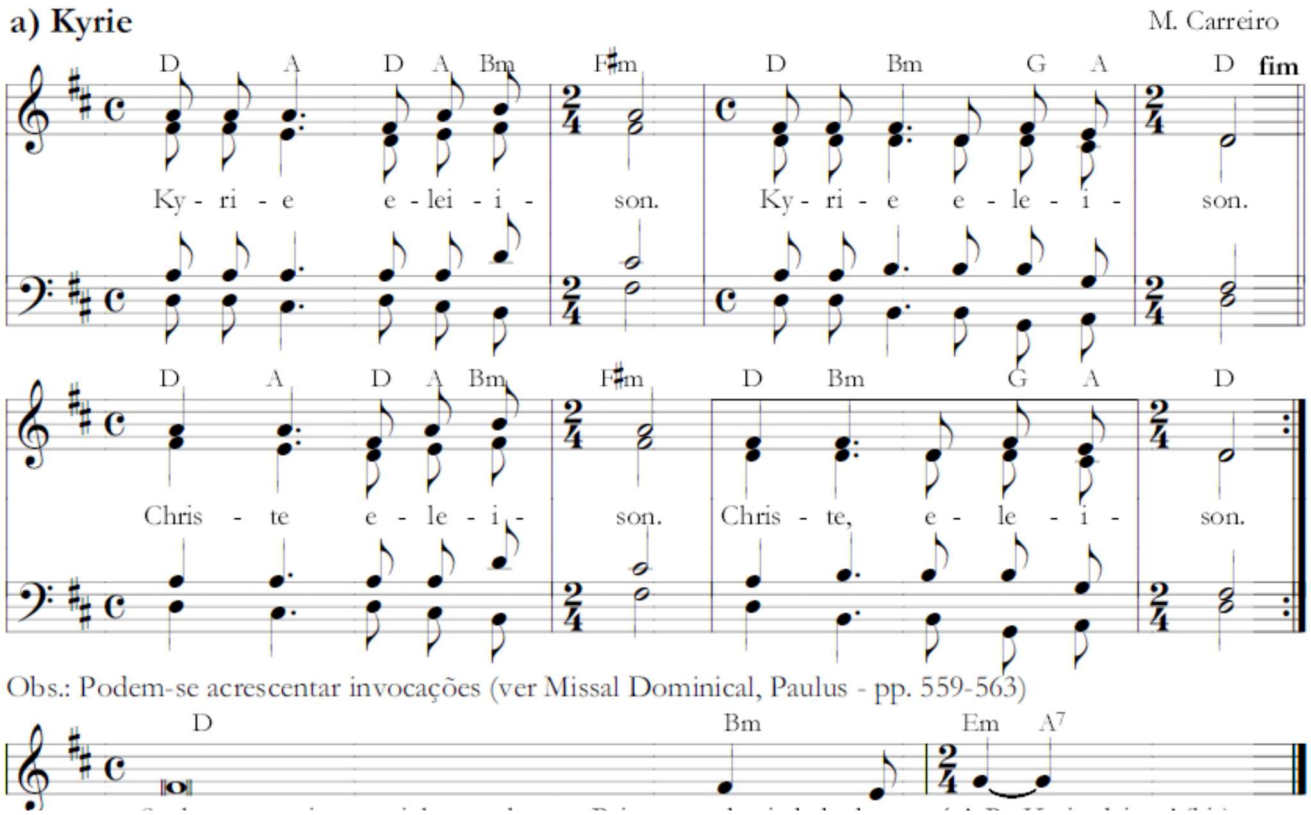

V. Tende piedade de nós!

P. Senhor, que sois o eterno sacerdote da nova aliança, tende piedade de nós.

T. Kyrie eleison. Kyrie eleison.

P. Cristo, que nos edificais como pedras vivas do templo santo de Deus, tende piedade de nós.

T. Christe eleison. Christe eleison.

P. Senhor, que nos tornais concidadãos dos santos no reino dos céus, tende piedade de nós.

T. Kyrie eleison. Kyrie eleison.

HINO DE LOUVOR

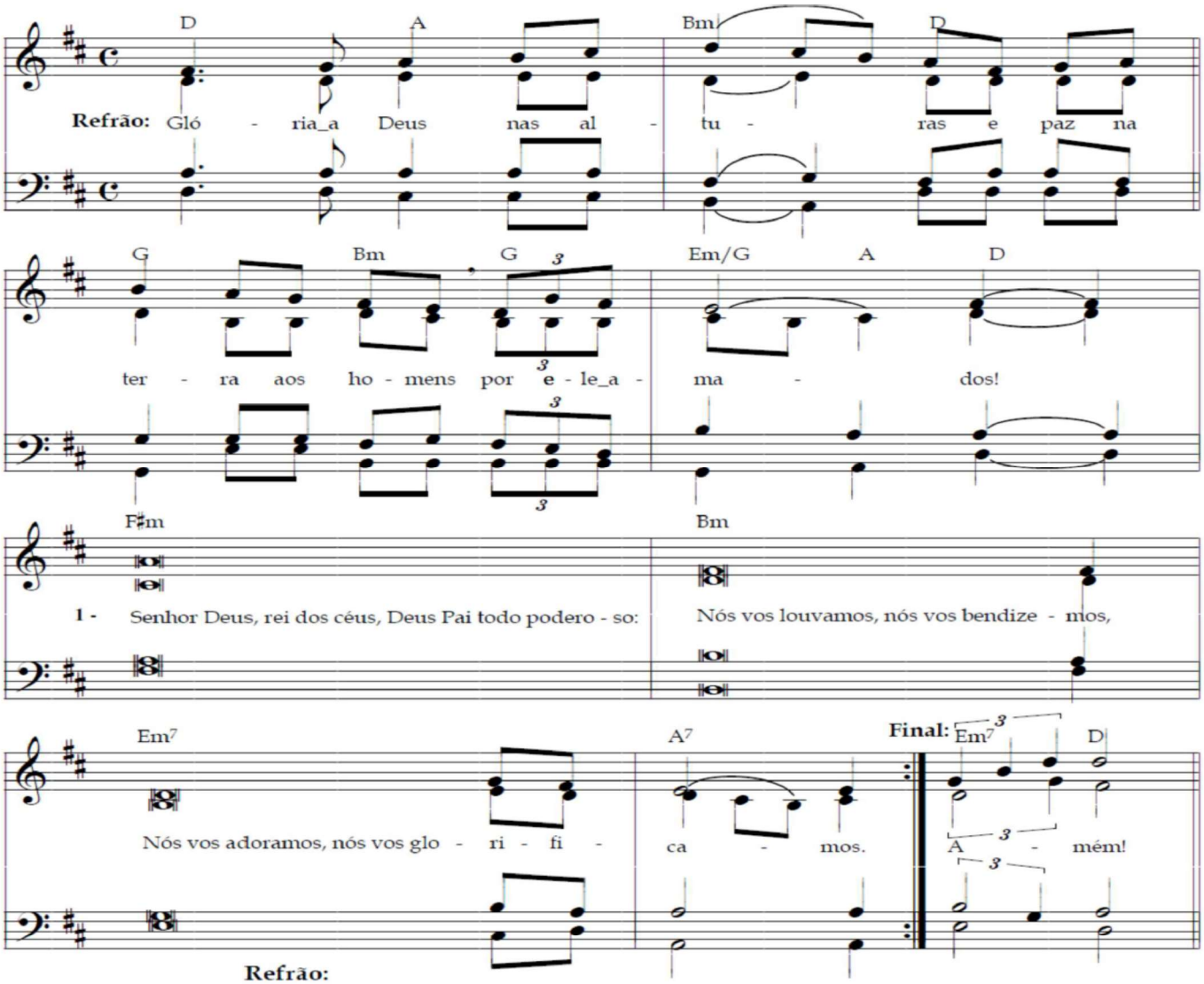

Refrão:
Glória a Deus nas alturas e paz na terra aos homens por ele amados!
Final: Amém!

1. Senhor Deus, rei dos céus, Deus Pai todo-poderoso:
   nós vos louvamos, nós vos bendizemos,
   nós vos adoramos, nós vos glo**ri**ficamos,

2. Nós vos damos graças por vossa imensa glória!
   Senhor nosso Jesus Cristo, Filho Unigênito,
   Senhor Deus, Cordeiro de Deus, Filho **de** Deus Pai!

3. Vós que tirais o pecado do mundo, tende piedade de nós!
   Vós que tirais o pecado do mundo, acolhei a nossa súplica!
   Vós que estais à direita do Pai, tende pieda**de** de nós!

4. Só vós sois o Santo, só vós o Senhor,
   Só vós o Altíssimo, Jesus Cristo,
   com o Espírito Santo, na glória **de** Deus Pai.

SALMO RESPONSORIAL

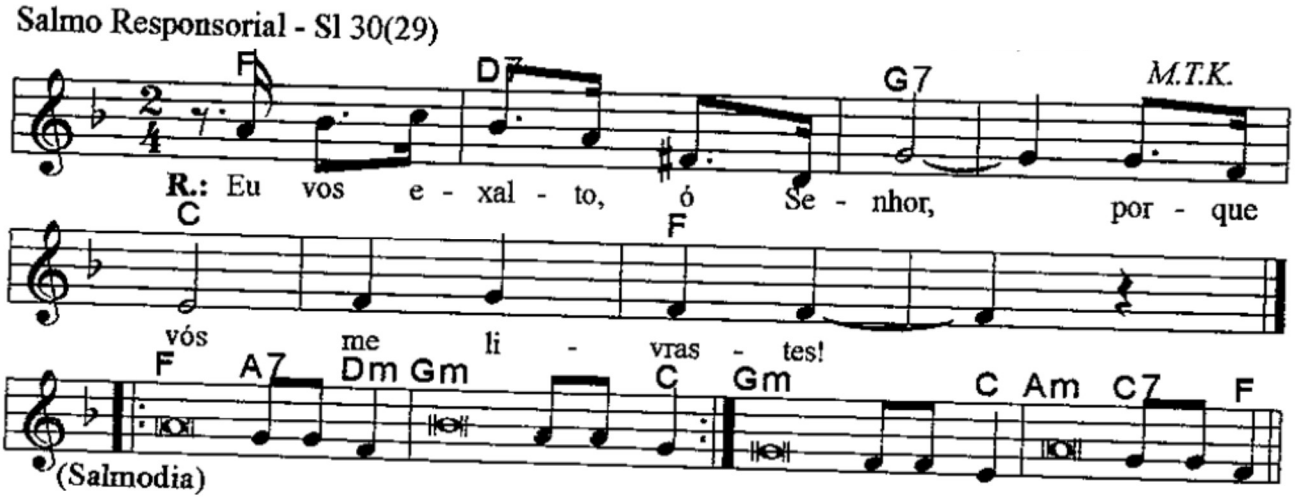

R.: Eu vos exalto, ó Senhor,
porque vós me livrastes.

-Eu vos exalto, ó Senhor, pois me livrastes,*
e não deixastes rir de mim meus inimigos!
-Vós tirastes minha alma dos abismos*
e me salvastes, quando estava já morrendo!

-Cantai salmos ao Senhor, povo fiel,*
dai-lhes graças e invocai seu santo nome!
-Pois sua ira dura apenas um momento,*
mas sua bondade permanece a vida inteira;
-se à tarde vem o pranto visitar-nos,*
de manhã vem saudar-nos a alegria.

-Escutai-me, Senhor Deus, tende piedade!*
Sede, Senhor, o meu abrigo protetor!
-Transformastes o meu pranto em uma festa,*
Senhor meu Deus, eternamente hei de louvar-vos!

ACLAMAÇÃO AO EVANGELHO

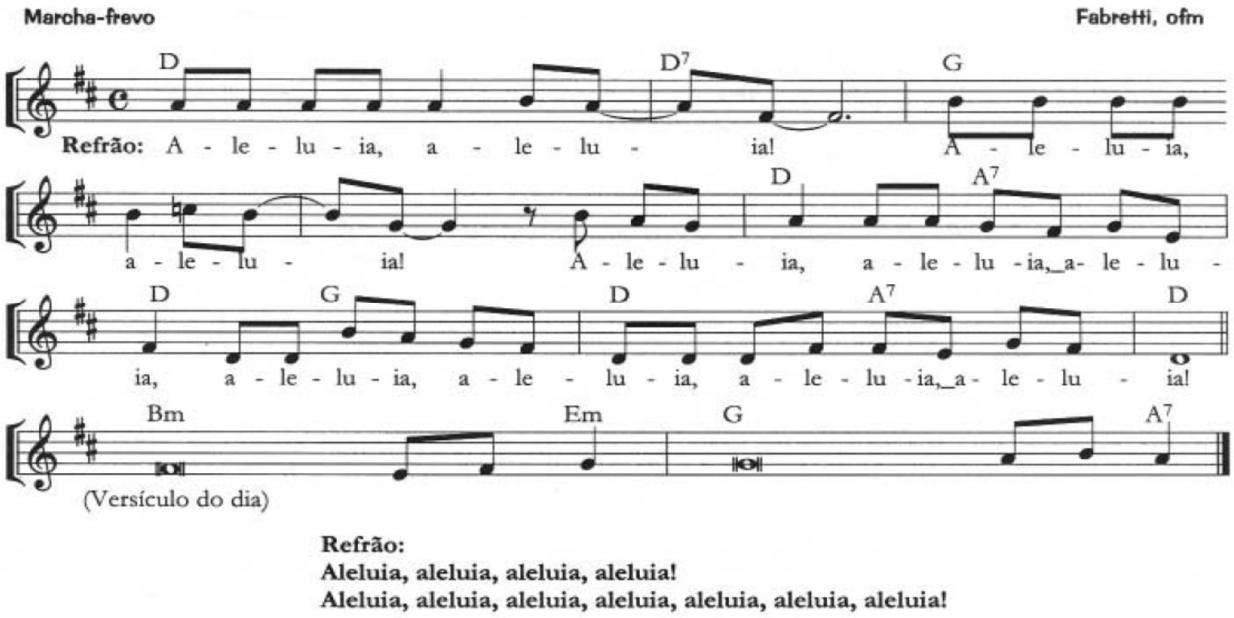

Refrão:
Aleluia, aleluia, aleluia, aleluia!
Aleluia, aleluia, aleluia, aleluia, aleluia, aleluia, aleluia!

V. Jesus Cristo ressurgiu, por quem tudo foi criado; / ele teve compaixão do gênero humano.

ACLAMAÇÃO AO EVANGELHO – 2ª OPÇÃO

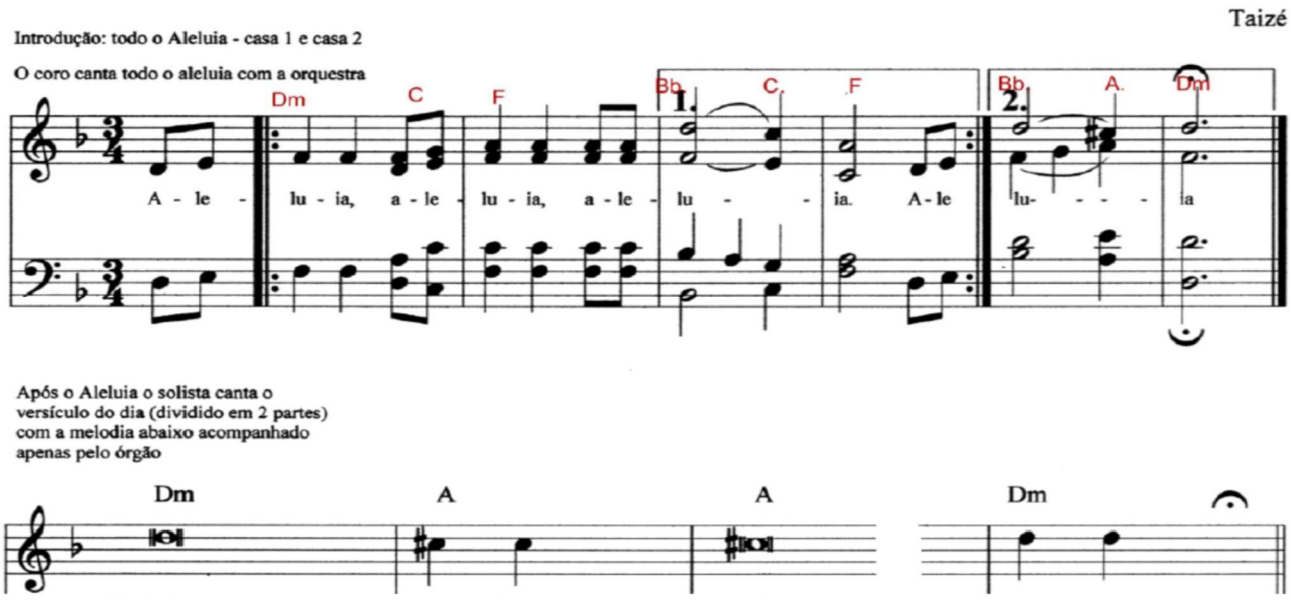

V. Jesus Cristo ressurgiu, por quem tudo foi criado; / ele teve compaixão do gênero humano.

APRESENTAÇÃO DAS OFERENDAS

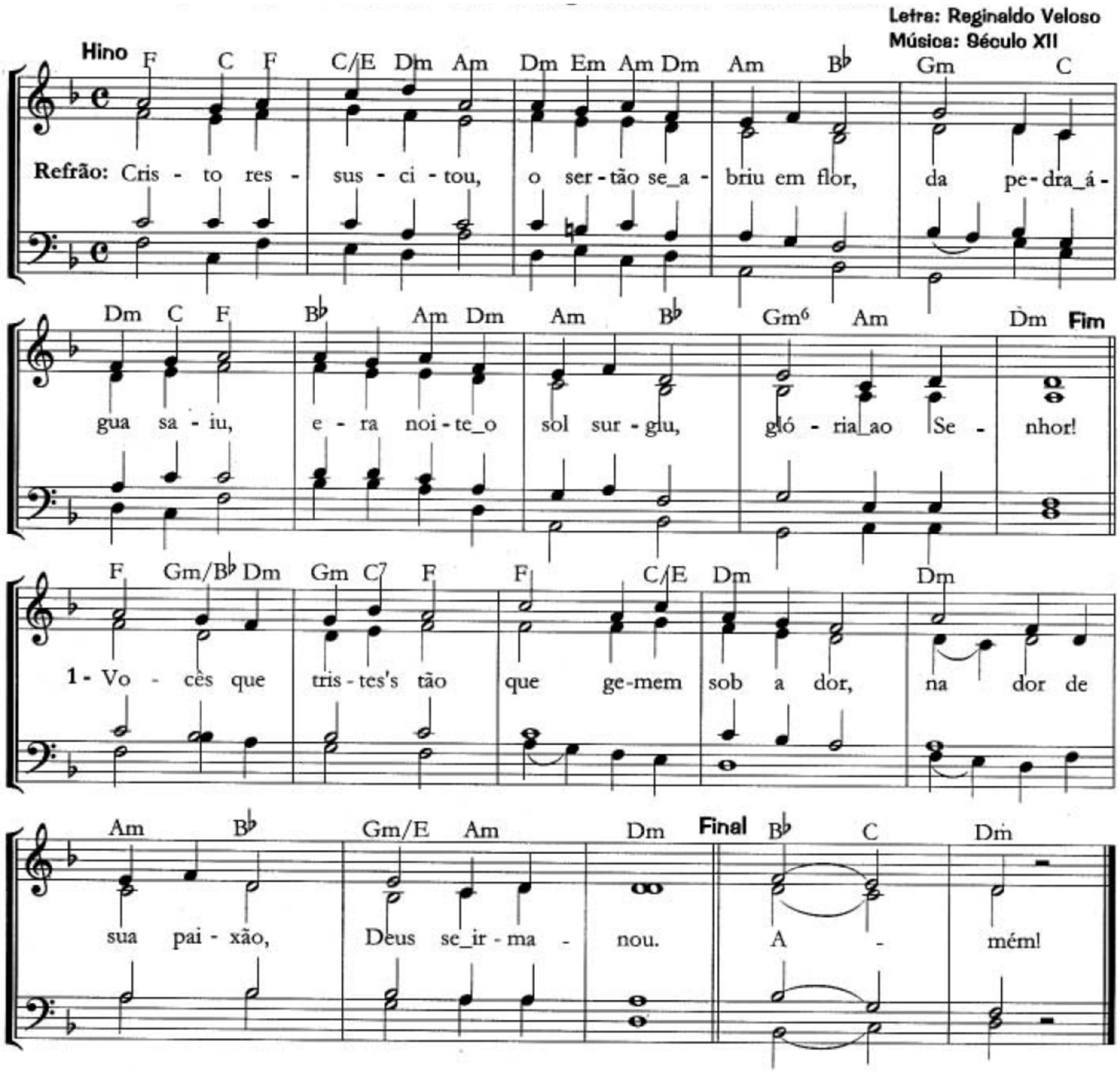

Refrão:
Cristo ressuscitou,
O sertão se abriu em flor,
Da pedra água saiu,
Era noite e o sol surgiu,
Glória ao Senhor!

1.
Vocês que tristes 'stão,
Que gemem sob a dor,
Na dor de sua paixão,
Deus se irmanou.

2.
Vocês que pobres são.
Que temem o opressor,
Por sua ressurreição,
Deus nos livrou.

SANTO

L e M: Pe. Ney Brasil

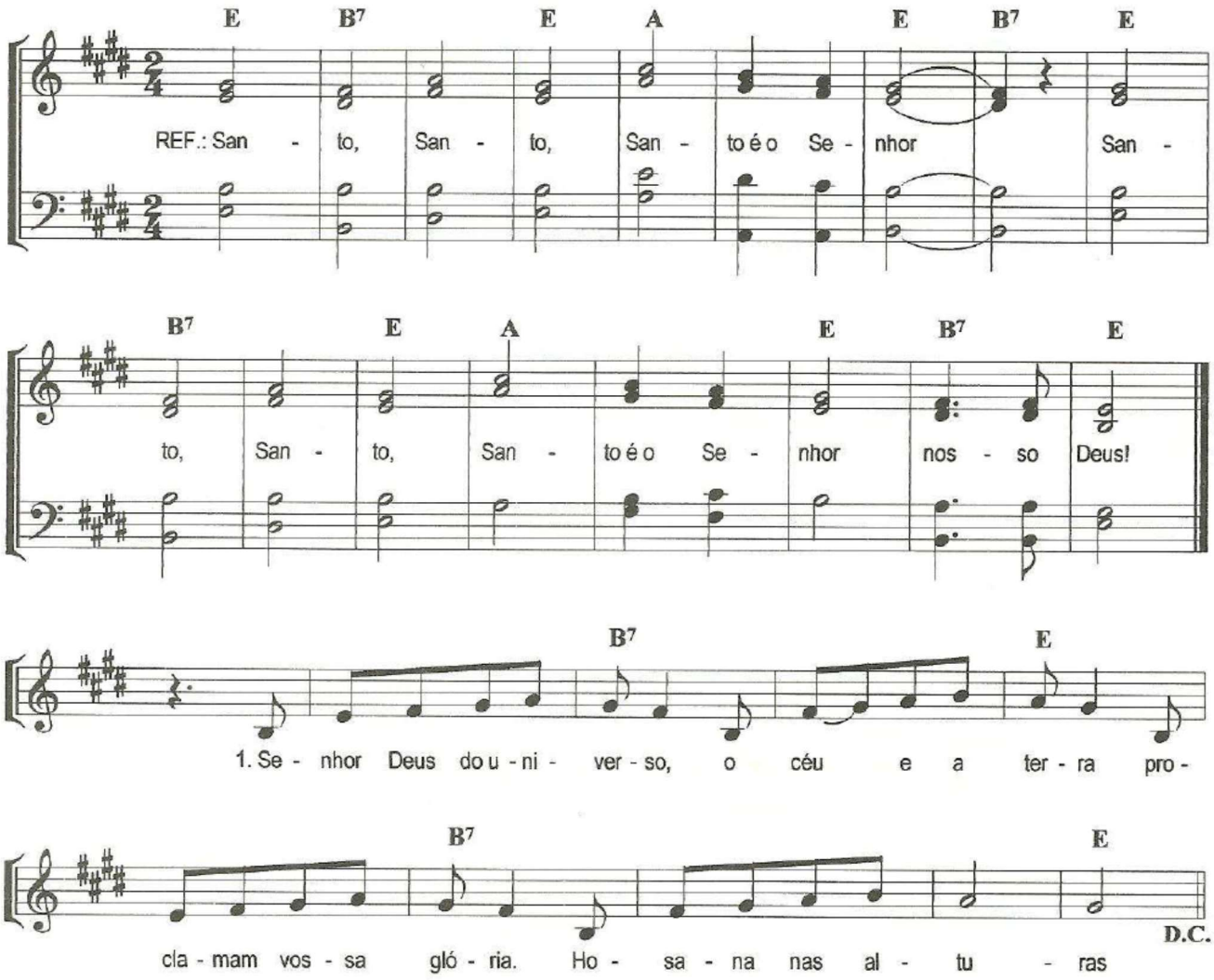

Ref.: Santo, Santo, Santo é o Senhor
Santo, Santo, Santo é o Senhor nosso Deus.

1. Senhor Deus do universo, o céu e a terra
Proclamam vossa glória, hosana nas alturas.

2. Bendito o que vem, em nome do Senhor,
Hosana nas alturas, hosana nas alturas.

ARQUIDIOCESE DE SÃO PAULO
Editado por Cassio R. Camargo

ANAMNESE

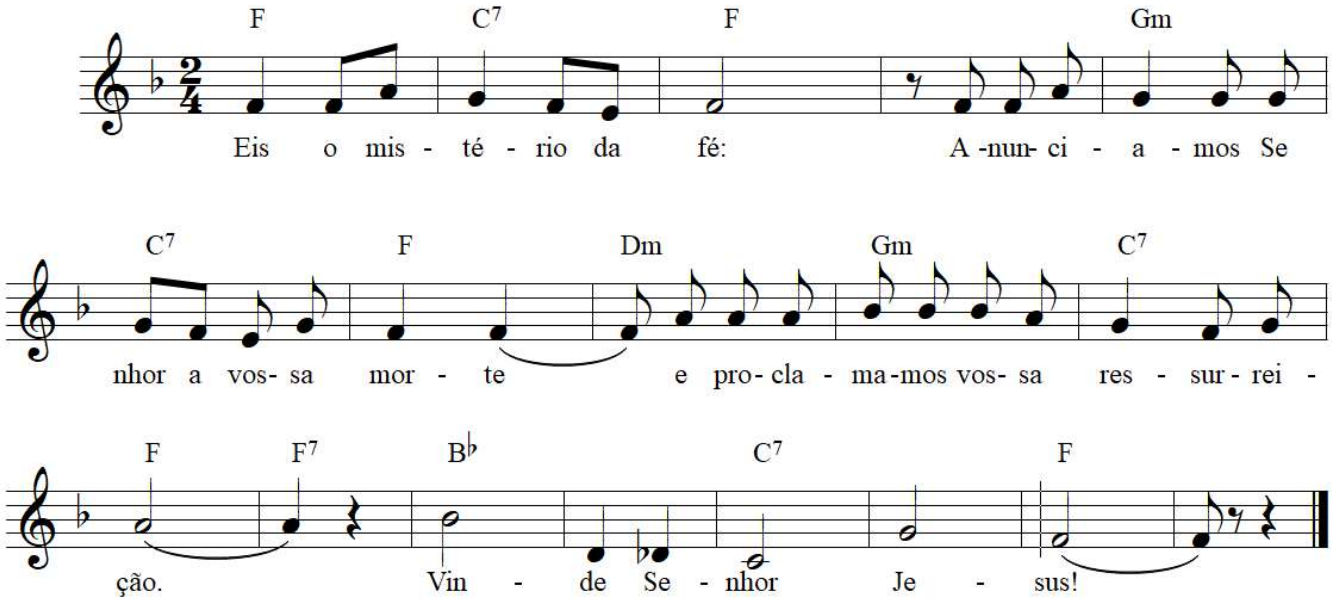

DOXOLOGIA

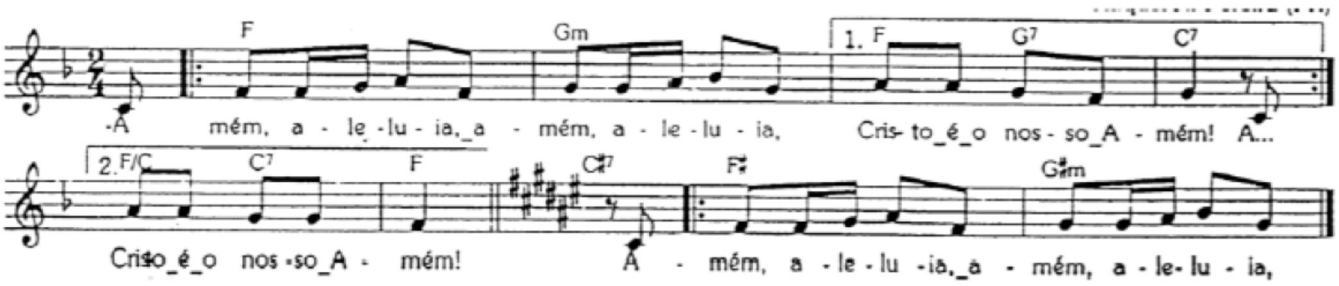

FRAÇÃO DO PÃO

Letra: Missal Romano
Música: José Cândido da Silva

Faixa 34

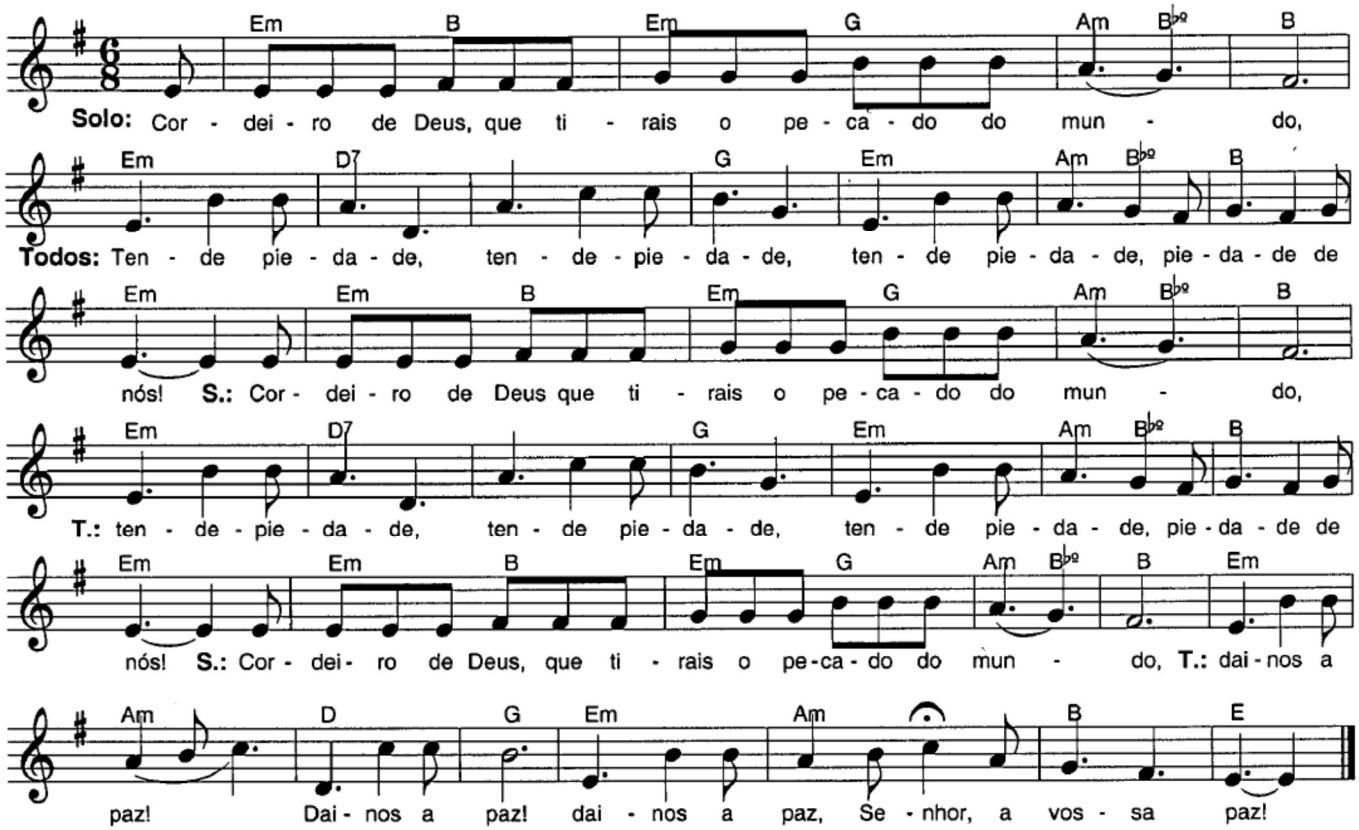

Solo: Cordeiro de Deus, que tirais o pecado do mundo,
Todos: Tende piedade, tende piedade, tende piedade, piedade de nós!
Solo: Cordeiro de Deus, que tirais o pecado do mundo,
Todos: Tende piedade, tende piedade, tende piedade, piedade de nós!
Solo: Cordeiro de Deus, que tirais o pecado do mundo,
Todos: Dai-nos a paz, dai-nos a paz, dai-nos a paz, Senhor, a vossa paz!

CANTO DE COMUNHÃO I

Faixa 5

L. e M.: Joel Postma

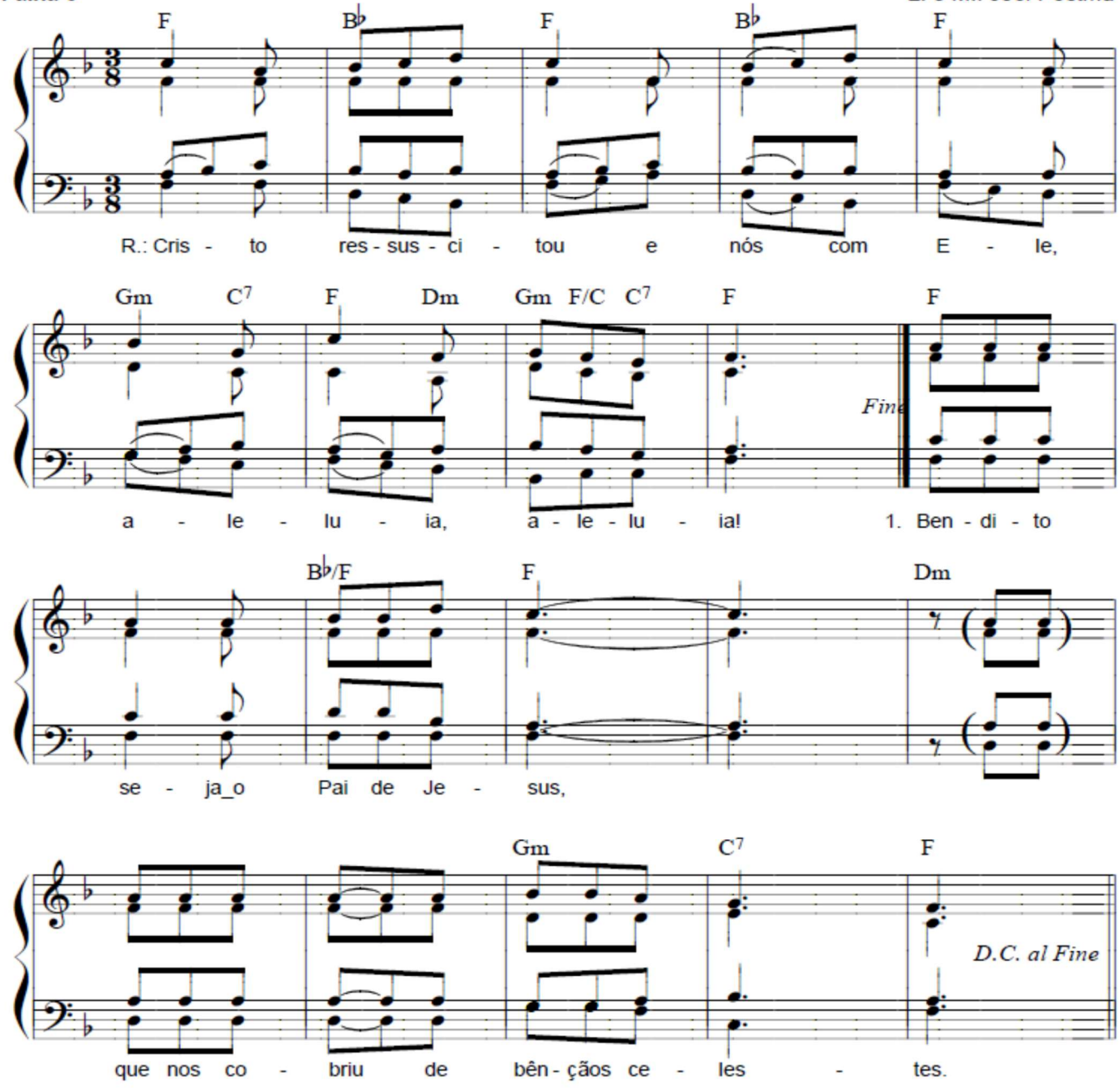

Ref.: Cristo ressuscitou e nós com Ele, aleluia, aleluia!

1. Bendito seja o Pai de Jesus, que nos cobriu de bênçãos celestes.
2. Nós vos louvamos e bendizemos, porque a luz de Jesus dissipou nossas trevas.
3. Nós vos louvamos e bendizemos, porque em nós derramastes o Espírito Santo.
4. Nós vos louvamos e bendizemos, nesta celebração da vitória de Cristo.
5. Nós vos louvamos e bendizemos, por tudo que em nós por Jesus operastes.

CANTO DE COMUNHÃO II

768. A mesa tão grande (Pão em todas as mesas)

Zé Vicente

Paulinas - COMEP - CD 3

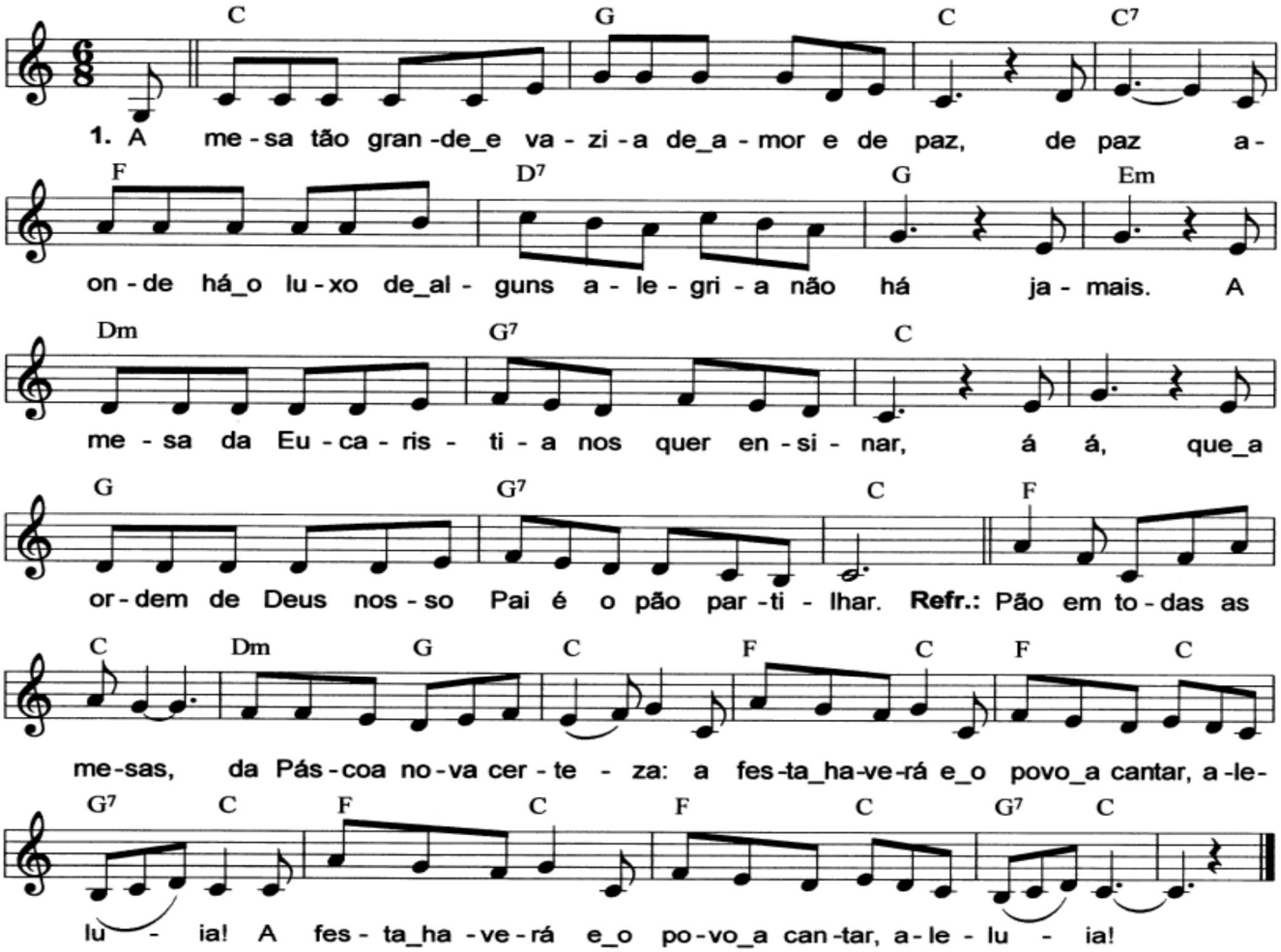

2. As forças da morte, a injustiça e a ganância de ter, de ter, *
   agindo naqueles que impedem ao pobre viver, viver. *
   Sem terra, trabalho e comida, a vida não há, não há. *
   Quem deixa e não age, a festa não vai celebrar.
3. Irmãos, companheiros na luta, vamos dar as mãos, as mãos. *
   Na grande corrente do amor, na feliz comunhão, irmãos. *
   Unindo a peleja e a certeza, vamos construir, aqui *
   na terra o projeto de Deus: todo o povo a sorrir.
4. Que em todas as mesas de pobre haja festa e pão, e pão. *
   E as mesas dos ricos vazias, sem concentração de pão. *
   Busquemos aqui nesta mesa do Pão Redentor, do céu, *
   a força e a esperança que faz o povo ser de Deus.
5. Bendito o Ressuscitado, Jesus vencedor, ô ô! *
   No pão partilhado a presença Ele nos deixou, deixou. *
   Bendita é a vida nascida de quem se arriscou, ô ô, *
   na luta pra ver triunfar neste mundo o amor!

SAUDAÇÃO À VIRGEM MARIA

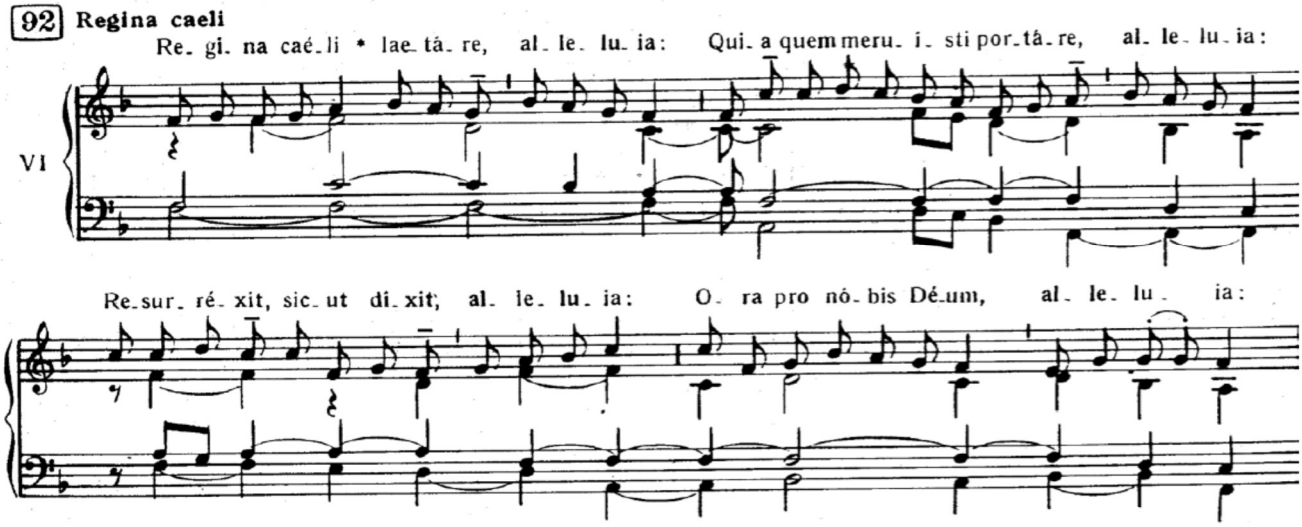

P. Rainha do Céu, alegrai-vos, Aleluia!
T. Porque Aquele que merecestes trazer em Vosso ventre, Aleluia!

P. Ressuscitou como disse, Aleluia!
T. Rogai por nós a Deus, Aleluia!

P. Alegrai-vos e exultai, ó Virgem Maria, Aleluia!
T. Porque o Senhor ressuscitou verdadeiramente, Aleluia!

Oremos.
Ó Deus, que Vos dignastes alegrar o mundo com a Ressurreição do vosso Filho, Nosso Senhor Jesus Cristo, concedei-nos, Vos suplicamos, a graça de alcançarmos pela proteção da Virgem Maria, Sua Mãe, a glória da vida eterna. Pelo mesmo Cristo Nosso Senhor. **Amem.**

CANTO FINAL

316. Eu creio num mundo novo (Oferendas)

Geraldo Pennock

PAULUS - CD 2

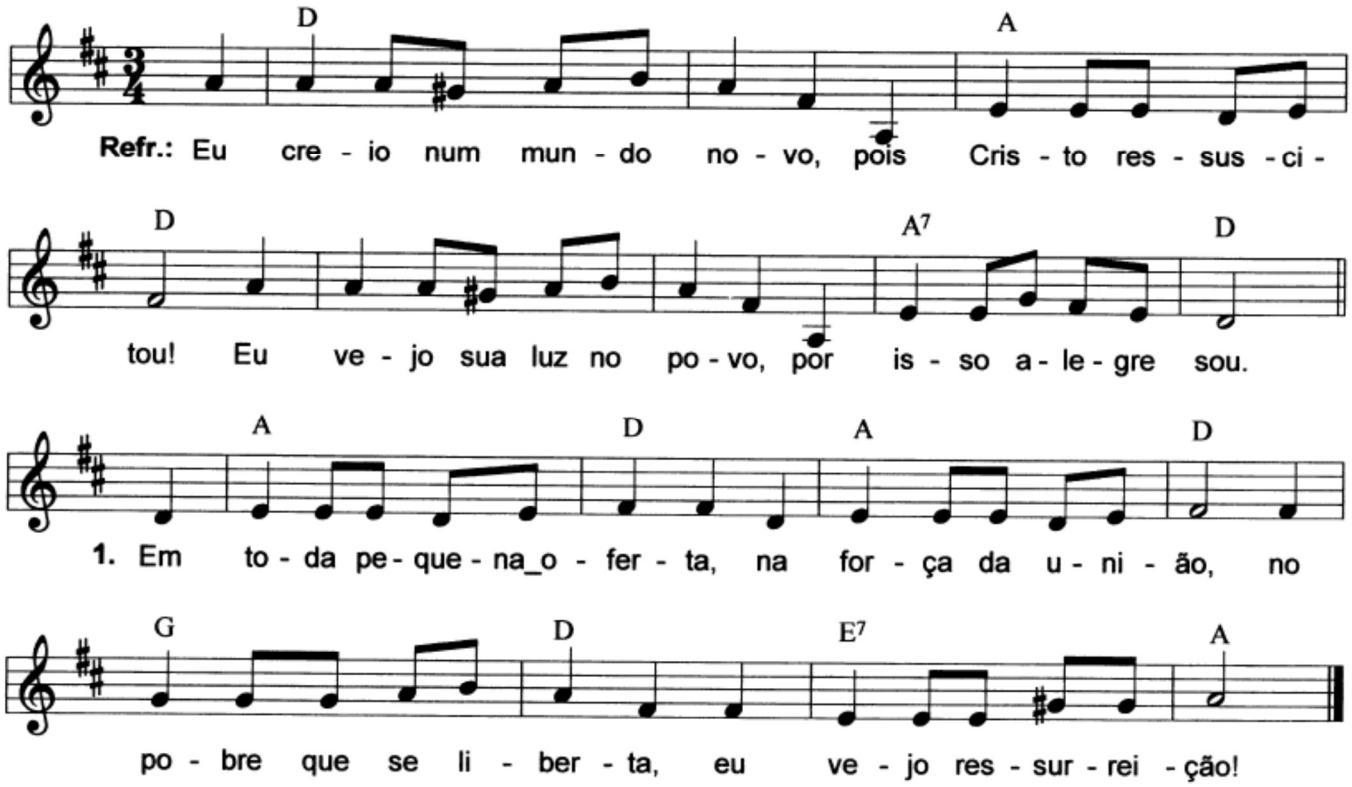

2. Na mão que foi estendida, * no dom da libertação,
nascendo uma nova vida, * eu vejo ressurreição!

3. Nas flores oferecidas * e quando se dá perdão,
nas dores compadecidas, * eu vejo ressurreição!

4. Nos homens que estão unidos, * com outros partindo o pão,
nos fracos fortalecidos, * eu vejo ressurreição!

5. Na fé dos que estão sofrendo, * no riso do meu irmão,
na hora em que está morrendo, * eu vejo ressurreição!

Cristo Ressuscitou, verdadeiramente ressuscitou, aleluia!