ARQUIDIOCESE DE SÃO PAULO

PARTITURAS DOS CANTOS DO FOLHETO "POVO DE DEUS" DO 4º DOMINGO DA QUARESMA – ANO A

Partituras extraídas do Hinário Litúrgico da CNBB, Cantos e Orações e Cantando Salmos e Aclamações.

SÃO PAULO

201

01. EIS O TEMPO DE CONVERSÃO

Canto de Entrada

Letra e música: José Weber

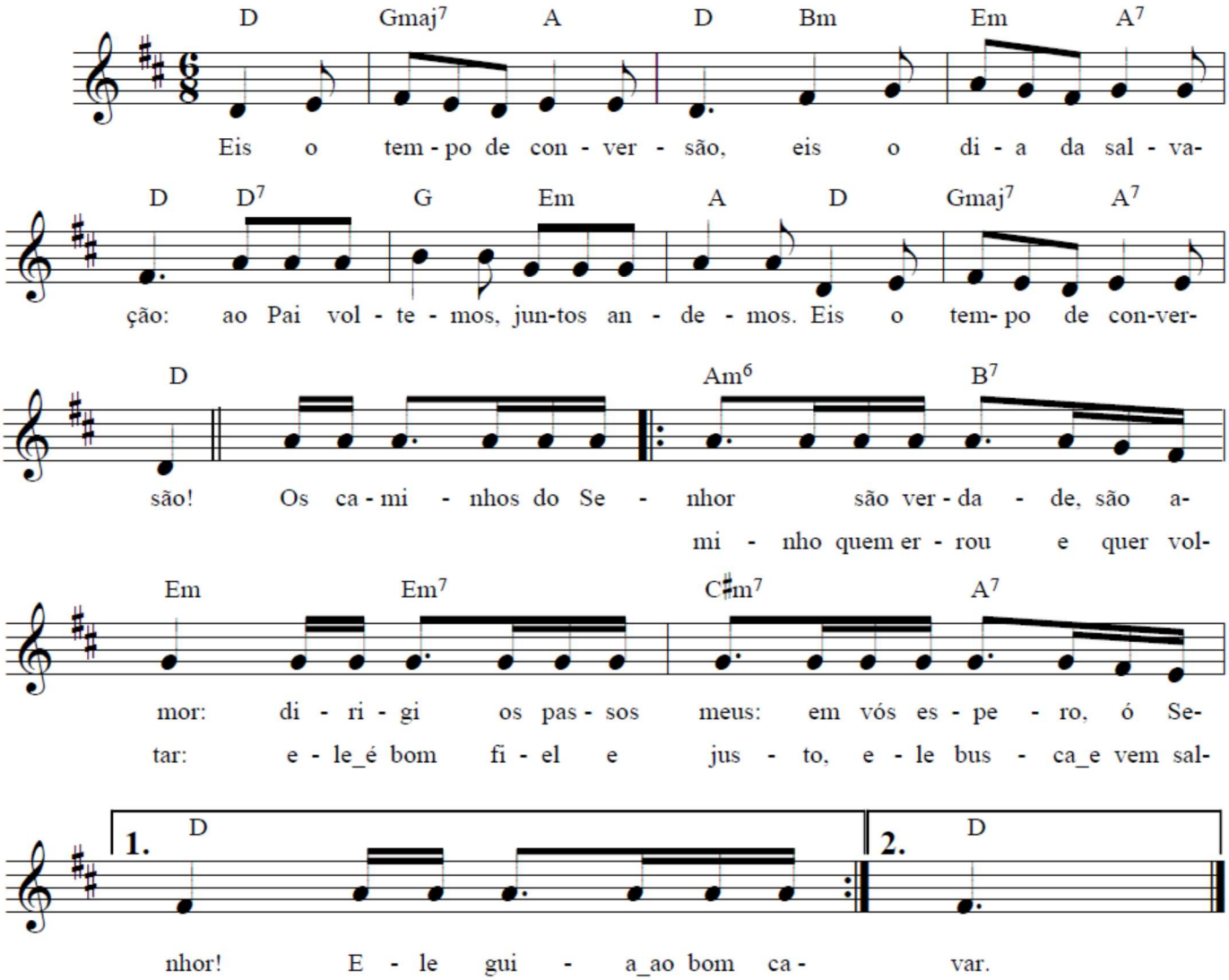

Refrão:
Eis o tempo de conversão, eis o dia da salvação: ao Pai voltemos, juntos andemos. Eis o tempo de conversão!

1.
Os caminhos do Senhor
São verdade, são amor:
Dirigi os passos meus.
Em vós espero, ó Senhor!

Ele guia ao bom caminho
Quem errou e quer voltar
Ele é bom, fiel e justo
Ele busca e vem salvar. (Sl 25)

2.
Viverei com o Senhor:
Ele é o meu sustento.
Eu confio, mesmo quando
Minha dor não mais aguento.

Tem valor aos olhos seus
Meus sofrer e meu morrer.
Libertai o vosso servo
E fazei-o reviver (Sl 116)

3.
A Palavra do Senhor
É a luz do meu caminho.
Ela é vida, é alegria:
Vou guarda-la com carinho.

Seu Lei, seu Mandamento
É viver a caridade.
Caminhemos todos juntos.
Construindo a Unidade! (Sl 119)

02. SALMO RESPONSORIAL

Sl 23 (22)

Letra e Música (refrão): Pe. Lucas de P. Almeida
Música (estrofes): José Weber

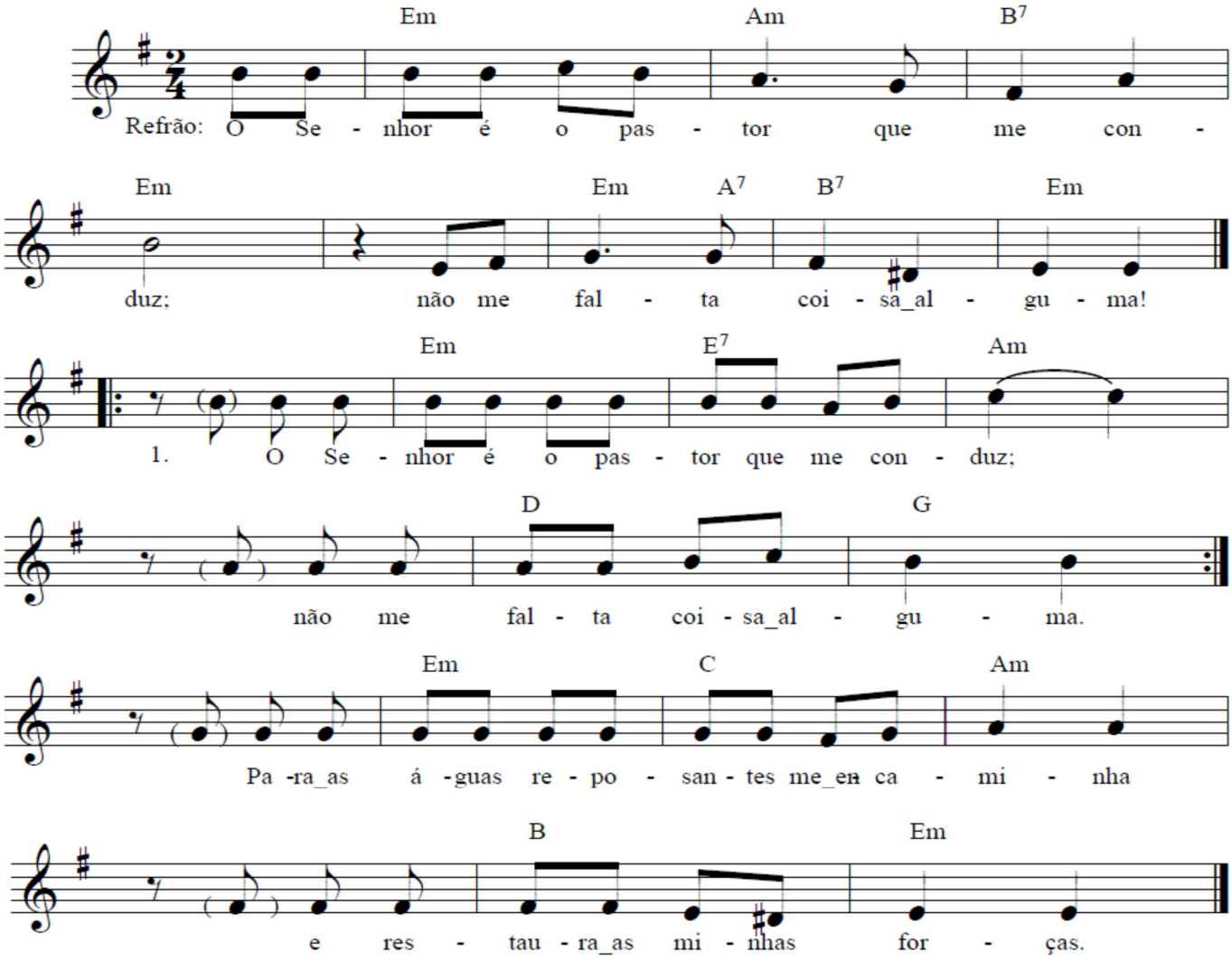

Refrão:
O Senhor é o pastor que me conduz, não me falta coisa alguma.

1.
O Senhor é pastor que me conduz;
não me falta coisa alguma.
Pelos prados e campinas verdejantes
ele me leva a descansar.
Para as águas repousantes me encaminha,
e restaura as minhas forças

2.
Ele me guia no caminho mais seguro,
pela hora do seu nome.
Mesmo que eu passe pelo vale tenebroso,
nenhum mal eu temerei.
Estais comigo com bastão e com cajado.
eles me dão a segurança.

3.
Preparais à minha frente uma mesa,
bem à vista do inimigo;
Com óleo vós ungis minha cabeça,
e o meu cálice transborda.

4.
Felicidade e todo bem hão de seguir-me,
por toda a minha vida;
E, na casa do Senhor, habitarei
pelos tempos infinitos.

***NOTA:** Nos versos "1" e "2" deve-se usar o sinal de repetição presente na partitura. Os versos "3" e "4" segue a partitura sem repetição.*

03. GLÓRIA A VÓS, Ó CRISTO
Aclamação ao Evangelho

Pe. José Carlos Sala

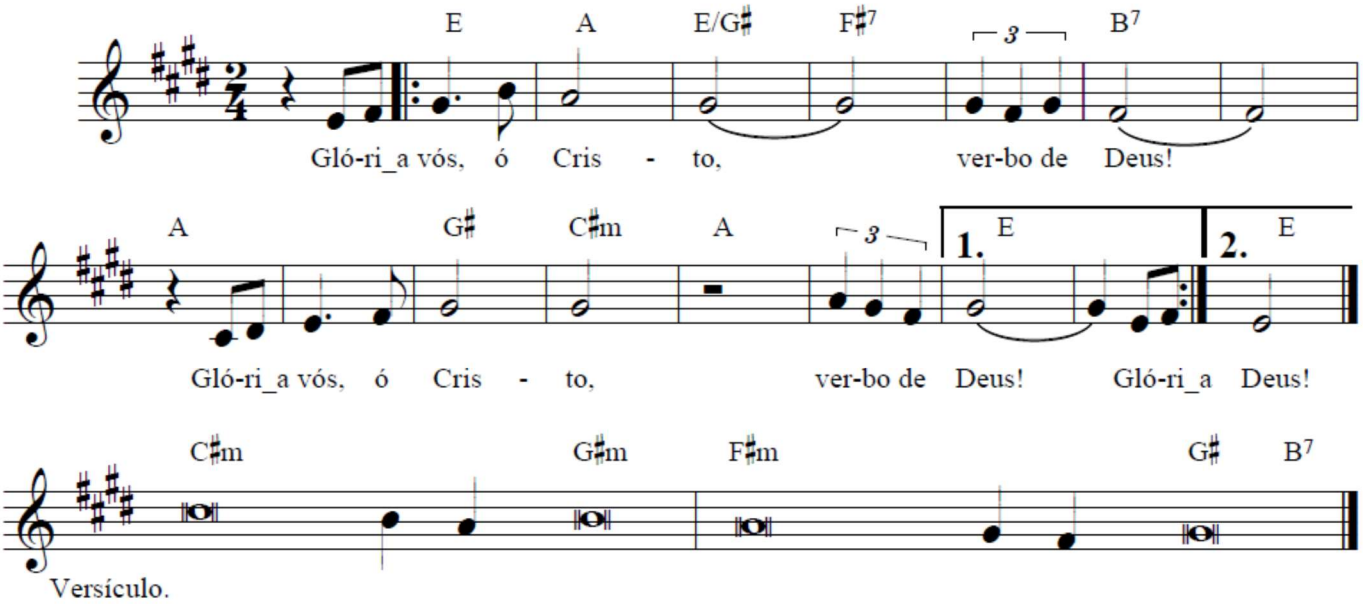

Refrão: Glória a vós, ó Cristo, verbo de Deus! (bis)

Quarta-feira de Cinzas
Oxalá, ouvísseis hoje a sua voz: / Não fecheis os corações como em Meriba

1º Domingo
O homem não vive somente de pão, / mas de toda a palavra da boca de Deus!

2º Domingo
Numa nuvem resplendente fez-se ouvir a voz do Pai: / Eis meu Filho muito amado, escutai-o, todos vós!

3º Domingo
Na verdade, sois Senhor, o Salvador do mundo. / Senhor, dai-me água viva a fim de eu não ter sede!

4º Domingo
Pois, eu sou a luz do mundo, quem nos diz é o Senhor; / e vai ter a luz da vida quem se faz meu seguidor!

5º Domingo
Eu sou a ressurreição, eu sou a vida. / Quem crê em mim não morrerá eternamente.

04. LOUVOR E GLÓRIA A TI, SENHOR
Aclamação ao Evangelho

Solene, marcial

Letra: Reginaldo Veloso
Música: Adenor L. Terra (CF 2003)

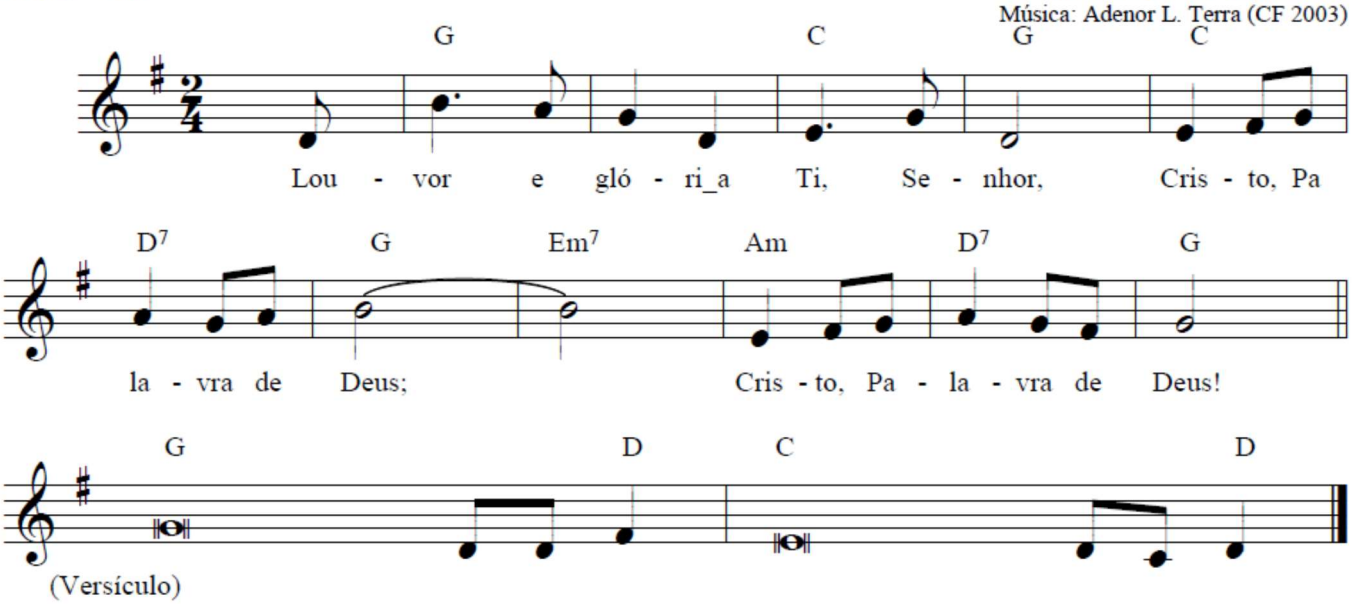

Refrão:
Louvor e glória a Ti, Senhor, Cristo Palavra de Deus; Cristo Palavra de Deus!

Quarta-feira de Cinzas
Oxalá, ouvísseis hoje a sua voz: / Não fecheis os corações como em Meriba

1º Domingo
O homem não vive somente de pão, / mas de toda a palavra da boca de Deus!

2º Domingo
Numa nuvem resplendente fez-se ouvir a voz do Pai: / Eis meu Filho muito amado, escutai-o, todos vós!

3º Domingo
Na verdade, sois Senhor, o Salvador do mundo. / Senhor, dai-me água viva a fim de eu não ter sede!

4º Domingo
Pois, eu sou a luz do mundo, quem nos diz é o Senhor; / e vai ter a luz da vida quem se faz meu seguidor!

5º Domingo
Eu sou a ressurreição, eu sou a vida. / Quem crê em mim não morrerá eternamente.

05. BENDITO ÉS TU

Apresentação das Oferendas

Letra: Fr. José Moacyr Cadenassi OFM Cap
Música: Pe. Ney Brasil

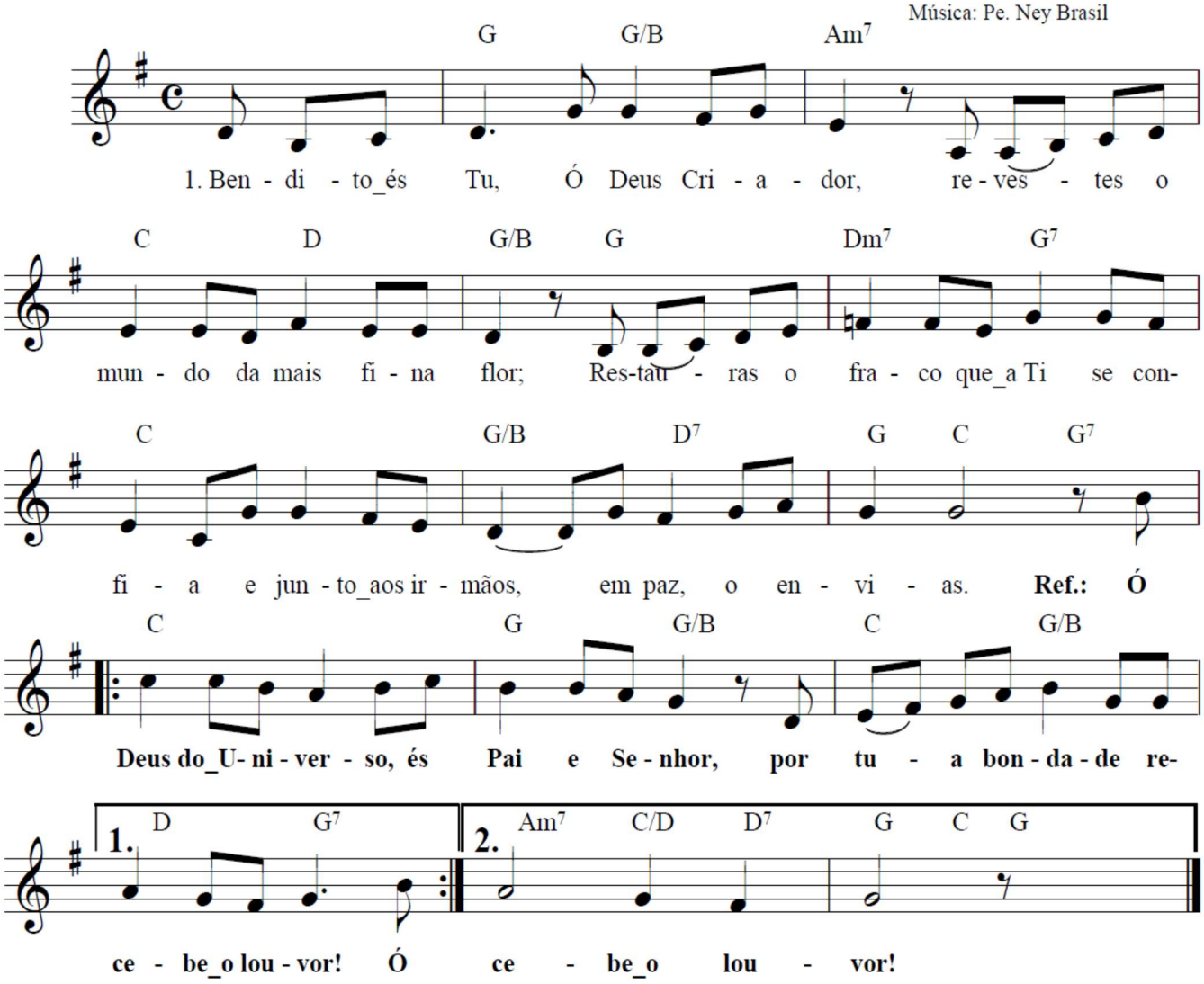

1. Bendito és Tu, ó Deus Criador,
Revestes o mundo da mais fina flor:
Restauras o fraco que a Ti se confia
E junto aos irmãos, em paz, o envias.

Ref.: Ó Deus do Universo, és Pai e Senhor,
Por Tua bondade recebe o louvor! (bis)

2. Bendito és Tu, ó Deus Criador,
Por quem aprendeu o gesto de amor:
Colher a fartura e ter beleza
De ser a partilha dos frutos na mesa!

3. Bendito és Tu, ó Deus Criador,
Fecundas a terra com a vida e amor!
A quem aguardava um canto de festa,
A mesa promete eterna seresta!

06. DIZEI AOS CATIVOS: "SAÍ!"

Canto de Comunhão I

Versão e música: Reginaldo Veloso

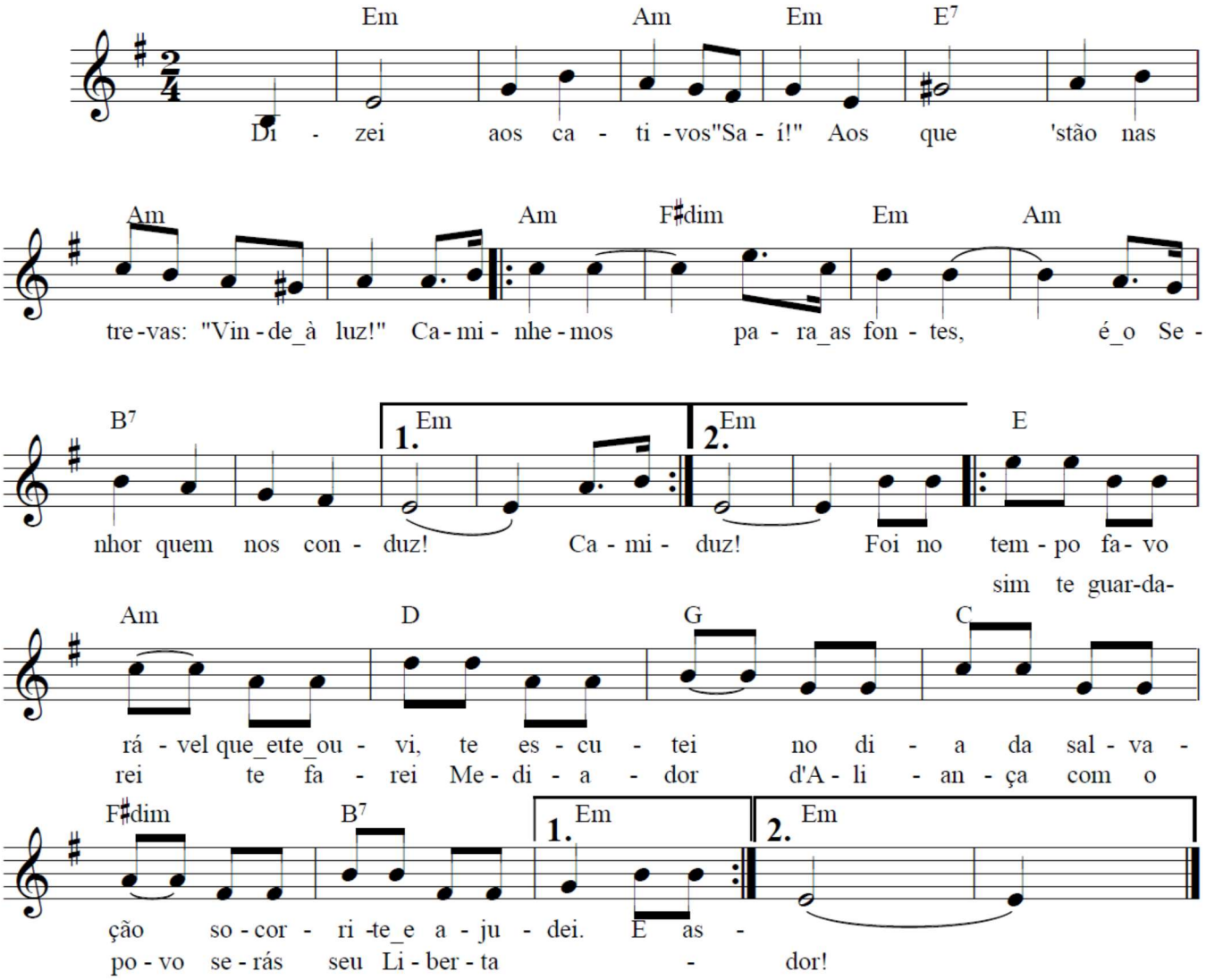

Refrão:
Dizei aos cativos: "Saí!" Aos que estão nas trevas: "Vinde à luz!"
Caminhemos para as fontes, é o Senhor quem nos conduz! (bis)

1.
Foi no tempo favorável
Que eu te ouvi, te escutei,
No dia da salvação
Socorri-te e ajudei.

E assim te guardarei,
Te farei Mediador
D'Aliança com o povo,
Serás seu Libertador!

2.
Não terão mais fome e sede,
Nem o sol os queimará,
O Senhor se compadece,
Qual Pastor os guiará...

Pelos montes, pelos vales
Passarão minhas estradas,
E virão de toda parte
E encontrarão pousada.

3.
Céus e terra, alegrai-vos
Animai-vos e cantai;
O Senhor nos consolou,
Dos aflitos se lembrou!

Poderia uma mulher
De seu filho se esquecer?
Inda que isso acontecesse,
Nunca iria te perder!

07. VÓS SOIS O CAMINHO

Canto de Comunhão II

Pe. Vigne

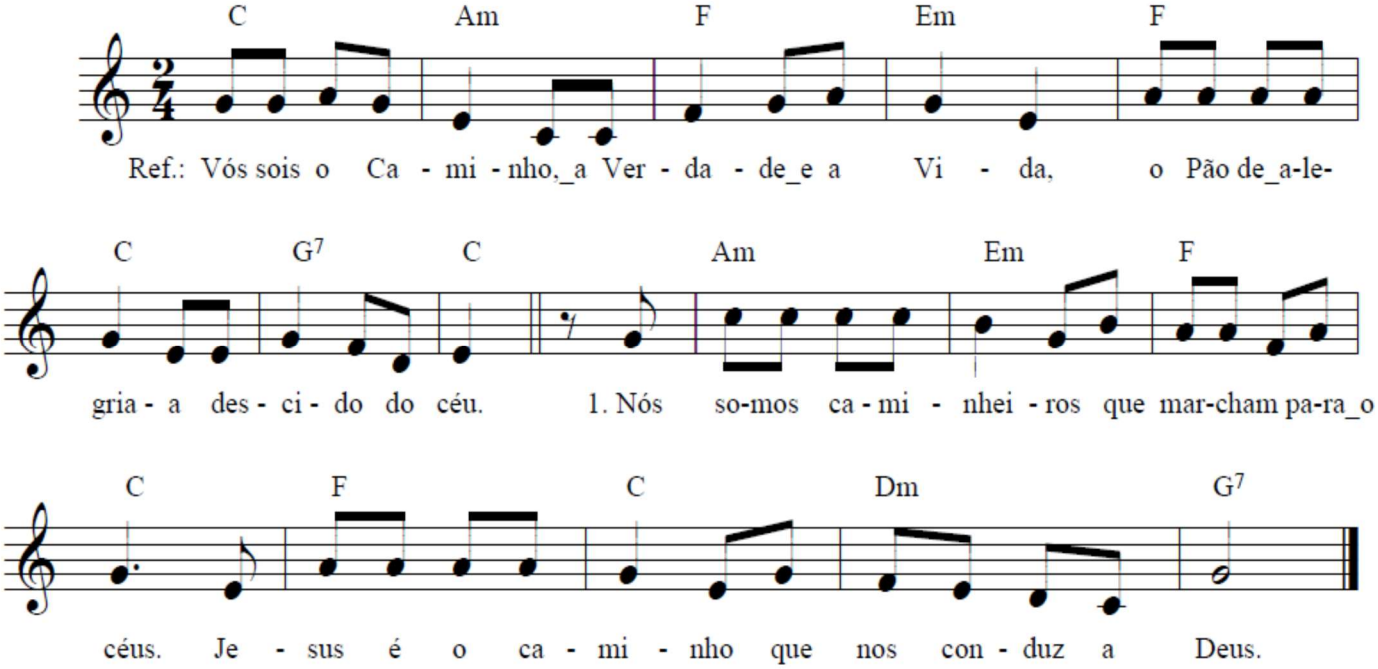

Refrão: Vós sois o Caminho, a Verdade e a Vida, o Pão de alegria descido do céu.

1. Nós somos caminheiros * que marcham para os céus. * Jesus é o caminho * que nos conduz a Deus.

2. Da noite da mentira, * das trevas para a luz, * busquemos a verdade, * verdade é só Jesus.

3. Pecar é não ter vida, * pecar é não ter luz, * tem vida só quem segue * os passos de Jesus.

4. Jesus, verdade e vida, * caminho que conduz * as almas peregrinas * que marcham para luz.

08. HINO CAMPANHA DA FRATERNIDADE 2017

Tema: Fraternidade: Biomas brasileiros e a defesa da vida
Lema: Cultivar e guardar a criação (Gn 2,15)

Letra: Pe. José Antonio de Oliveira
Música: Wanderson Luiz Freitas da Silva

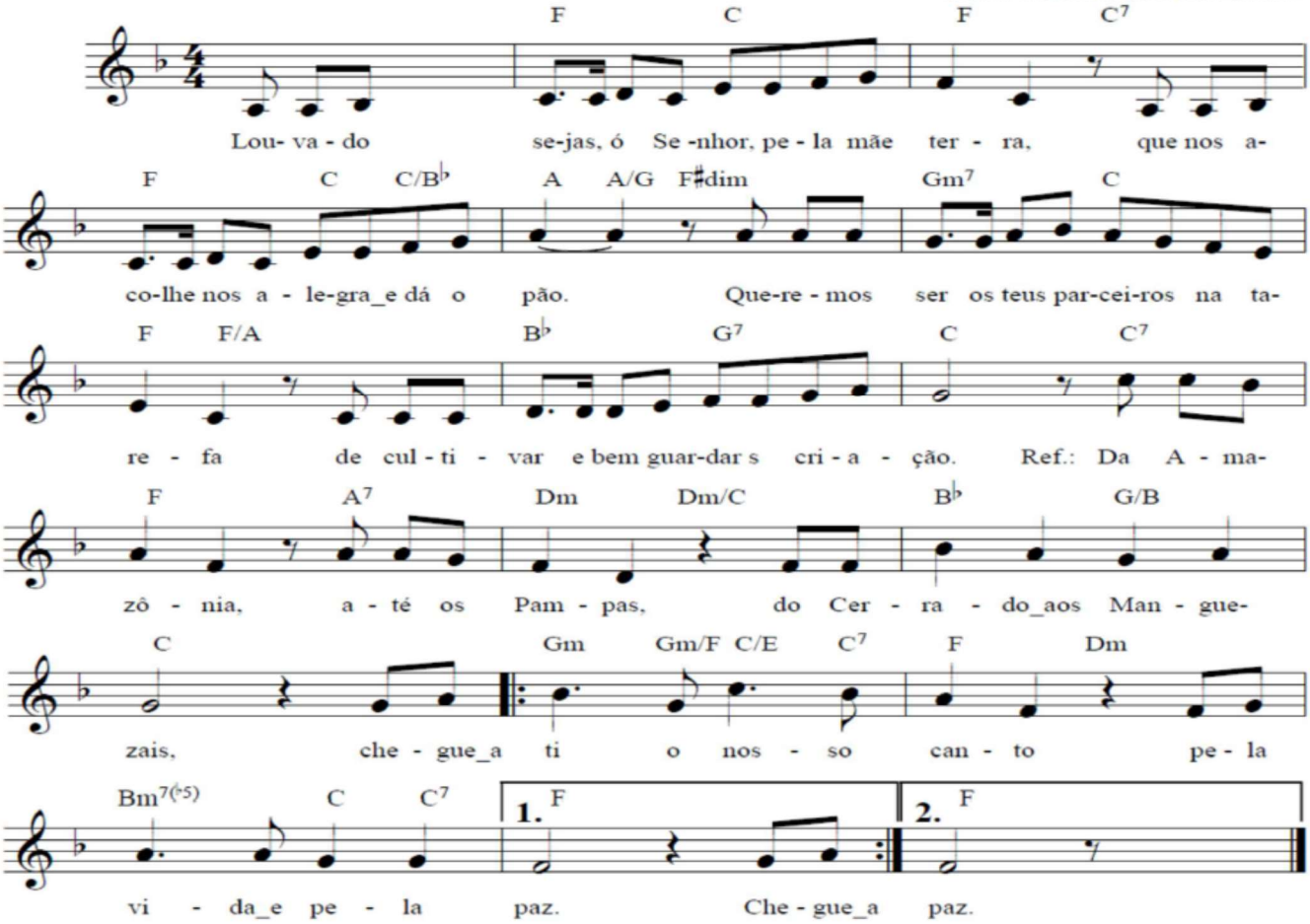

1. Louvado sejas, ó Senhor, pela mãe terra,
que nos acolhe, nos alegra e dá o pão (cf. LS,1).
Queremos ser os teus parceiros na tarefa
de "cultivar e bem guardar a criação."

Da Amazônia até os Pampas,
do Cerrado aos Manguezais,
/: chegue a ti o nosso canto
pela vida e pela paz.:/

2. Vendo a riqueza dos biomas que criaste,
feliz disseste: tudo é belo, tudo é bom!
E pra cuidar a tua obra nos chamaste
a preservar a cultivar tão grande dom (cf. Gn 1-2)

3. Por toda a costa do país espalhas vida;
São muitos rostos - da Caatinga ao Pantanal:
negros e índios, camponeses: gente linda,
lutando juntos por um mundo mais igual.

4. Senhor, agora nos conduzes ao deserto
e, então nos falas, com carinho, ao coração (cf. Os2,16)
pra nos mostrar que somos povos tão diversos,
mas um só Deus nos faz pulsar o coração.

5. Se contemplamos essa "mãe" com reverência
não com olhares de ganância ou ambição,
o consumismo, o desperdício, a indiferença
se tornam luta, compromisso e proteção (cf. LS, 207).

6. Que entre nós cresça uma nova ecologia (cf. LS, Cap. IV),
onde a pessoa, a natureza, a vida, enfim,
possam cantar na mais perfeita sinfonia
ao Criador que faz da terra o seu jardim.

Partituras adaptadas por Cassio R. Camargo

08. PECADOR, AGORA É TEMPO
Final II

Letra: D.R.
Música: Folcmúsica religiosa

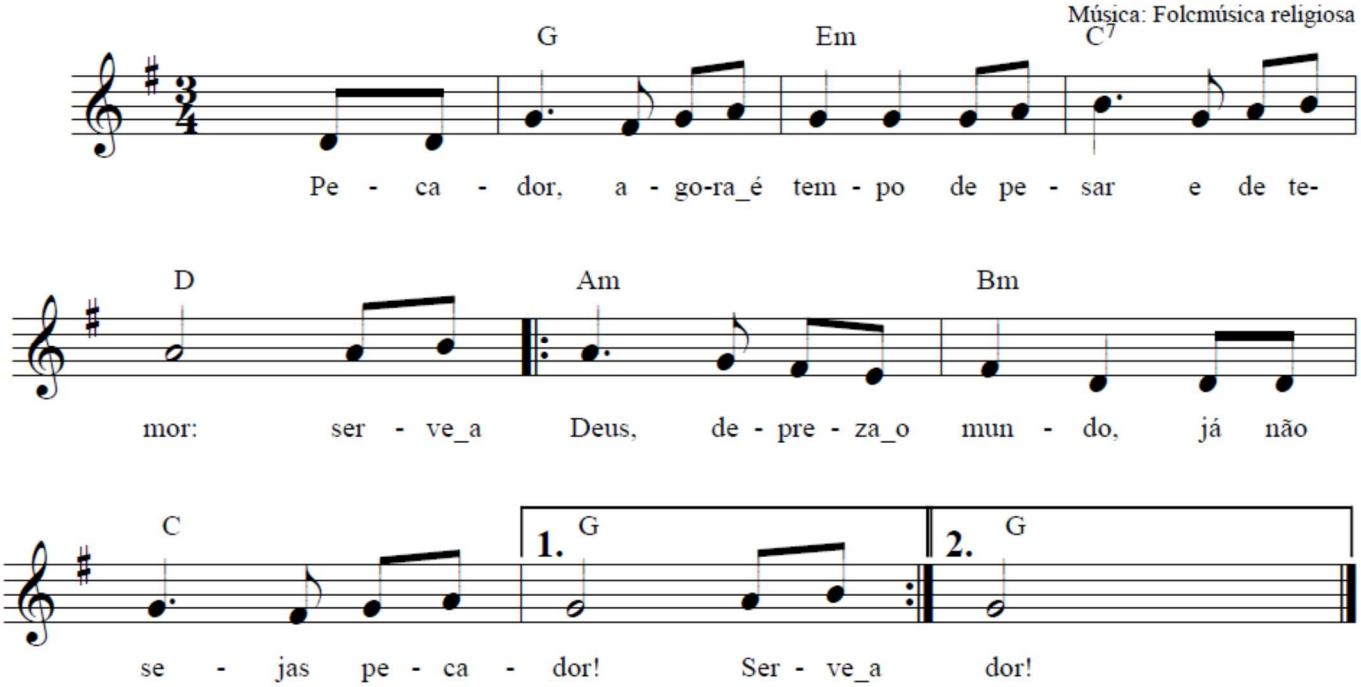

1. Pecador, agora é tempo
De pesar e de termo:
//:Serve a Deus, despreza o mundo,
Já não sejas pecador! (bis)

Refrão: Compaixão, misericórida vos pedimos
Redentor: pela Virgem, Mãe das Dores,
perdoai-nos, Deus de amor!

2. Neste tempo sacrossanto
O pecado faz horror:
Contemplando a Cruz de Cristo,
Já não sejas pecador! (bis)

3. Vais pecando, vais pecando,
Vais de horror em mais horror:
Filho, acorda dessa morte,
Já não sejas pecador! (bis)

4. Passam meses, passam anos,
Sem que busques teu Senhor:
Como um dia para o outro,
Assim morre o pecador (bis)

5. Pecador arrependido,
Pobrezinho pecador,
Vem, abraça-te contrito
Com teu Pai, teu criador!