ARQUIDIOCESE DE SÃO PAULO

PARTITURAS DOS CANTOS DO FOLHETO “POVO DE DEUS” - ANO A

Partituras extraídas do Hinário Litúrgico da CNBB, Cantos e Orações e Cantando Salmos e Aclamações.

São Paulo – 19 de Novembro Anno Dómini MMXVII

CANTO DE ENTRADA

L e M: Ir. Miria T. Kolling
Solo: Marcos da Matta

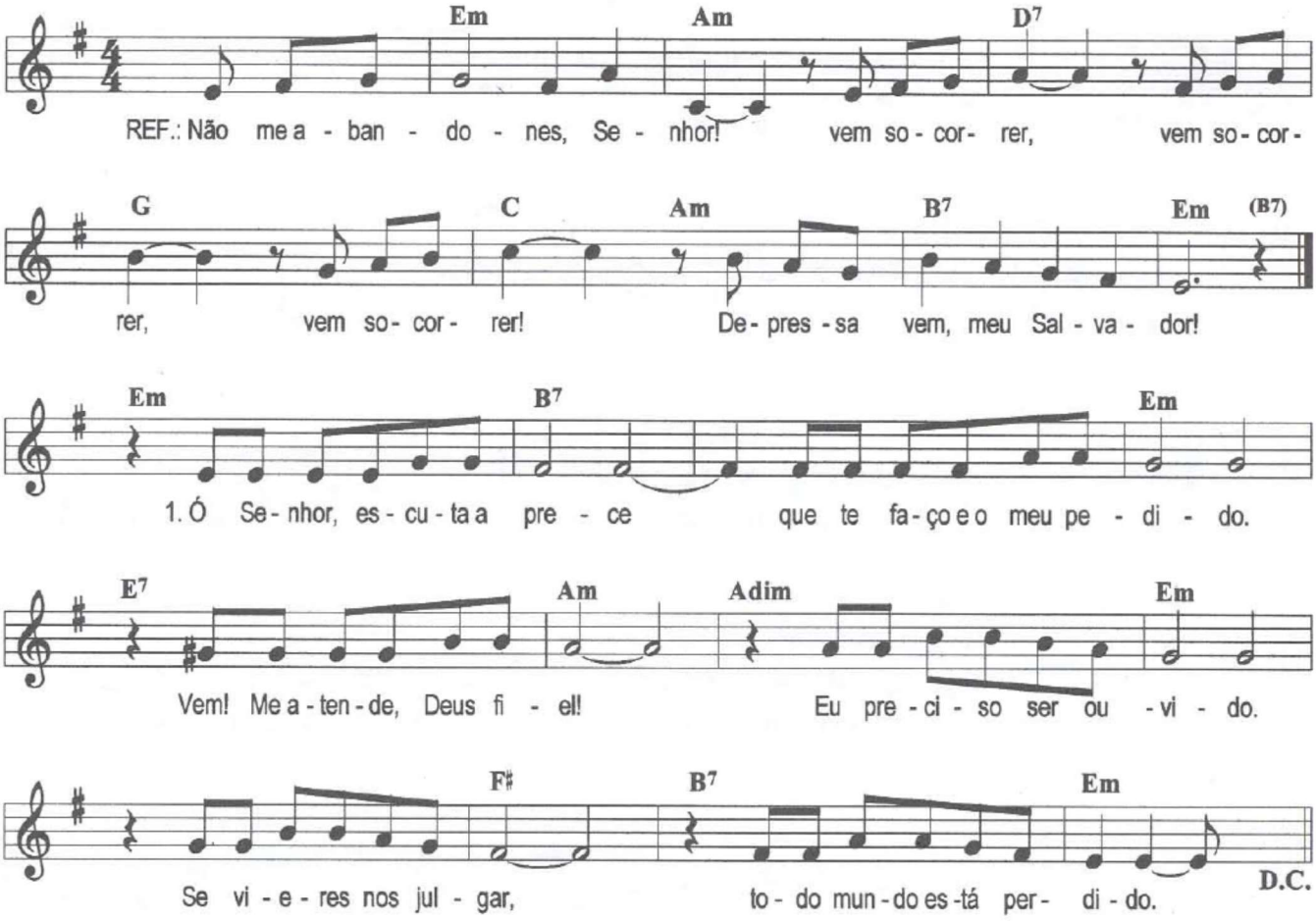

Ref.: De paz são meus pensamentos, onde estiverem, onde estiverem, onde estiverem, os livrarei do sofrimento.

SALMO 143(142)

1. Ó Senhor, escuta a prece
Que te faço e o meu pedido!
Vem! Me atende, Deus fiel!
Eu preciso ser ouvido.
Se vieres nos julgar,
Todo mundo está perdido.

2. Lembro os dias do passado:
Os teus feitos que me alentam.
Eu te estendo as minhas mãos,
A minh'alma está sedenta
Como terra esturricada,
Ressequida e poeirenta.

3. Vem, me ensina a fazer sempre,
Ó Senhor, tua vontade!
Teu Espírito me guia
A uma terra conquistada.
Vem, renova minha vida,
Das angústias libertada.

4. Vem, depressa, meu Senhor!
Vem, depressa, me escutar!
Meu espírito está fraco,
Eu já estou para desmaiar.
Não me escondas o teu rosto,
Para eu não me arrasar.

Adaptado por Cassio R. Camargo

SALMO RESPONSORIAL

Série "Povo de Deus"
Solo: Marcos da Matta

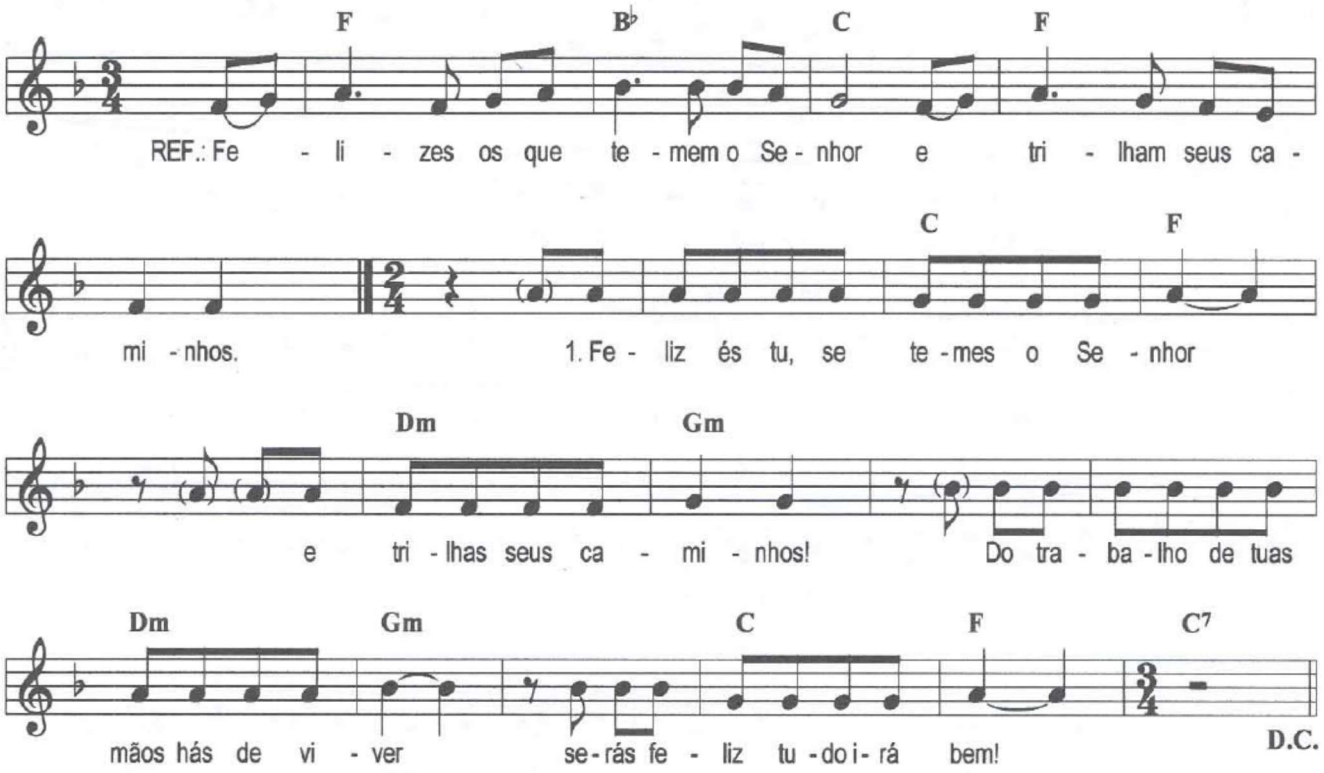

33º DOMINGO
Ref.: Felizes os que temem o Senhor
E trilham seus caminhos!

SALMO 128(127)

1. Feliz és tu, se temes o Senhor
E trilhas seus caminhos!
Do trabalho de tuas mãos hás de viver,
Serás feliz, tudo irá bem!

2. A tua esposa é uma videira bem fecunda
No coração de tua casa;
Os teus filhos rebentos de oliveira
Ao redor de tua mesa.

3. Será, assim, abençoado todo homem
Que teme o Senhor.
O Senhor te abençoe de Sião,
Cada dia de tua vida!

Adaptado por Cassio R. Camargo

SALMO RESPONSORIAL – 2ª OPÇÃO

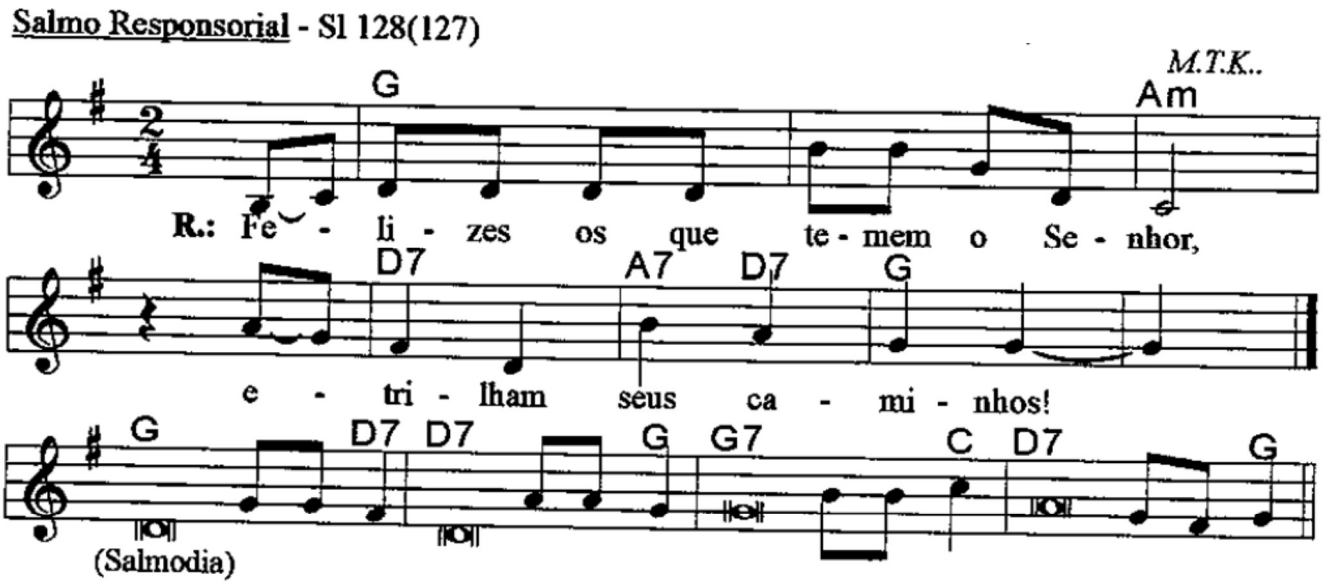

R.:
Felizes os que temem o Senhor
e trilham seus caminhos!

- Feliz és tu, se temes o Senhor *
e trilhas seus caminhos!
- Do trabalho de tuas mãos hás de viver, *
serás feliz, tudo irá bem!

- A tua esposa é uma videira bem fecunda *
no coração da tua casa;
- os teus filhos são rebentos de oliveira *
ao redor de tua mesa.

- Será assim abençoado todo homem *
que teme o Senhor.
- O Senhor te abençoe de Sião, *
cada dia de tua vida.

Adaptado por Cassio R. Camargo

ACLAMAÇÃO AO EVANGELHO – 1º OPÇÃO

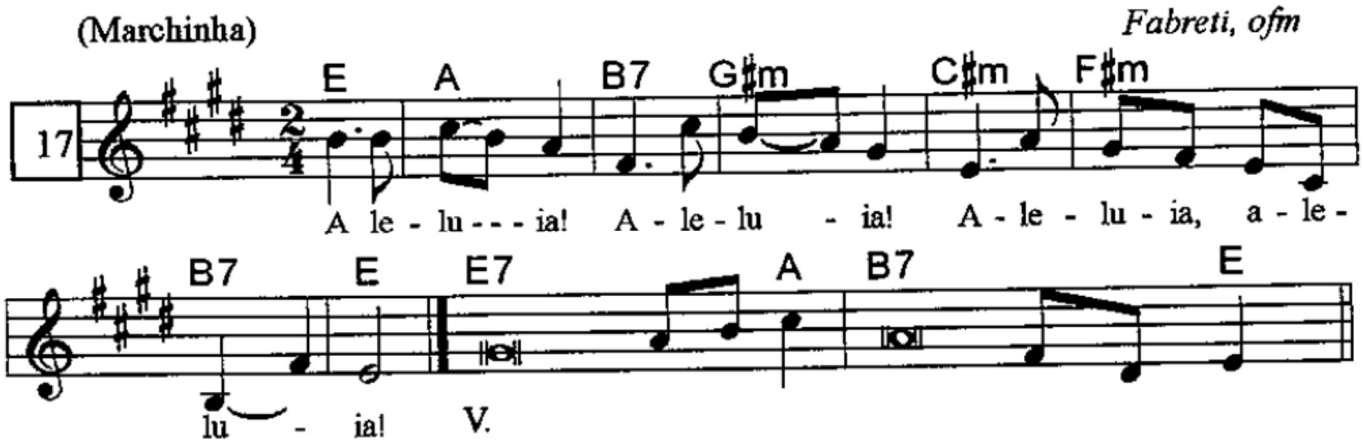

ACLAMAÇÃO AO EVANGELHO – 2º OPÇÃO

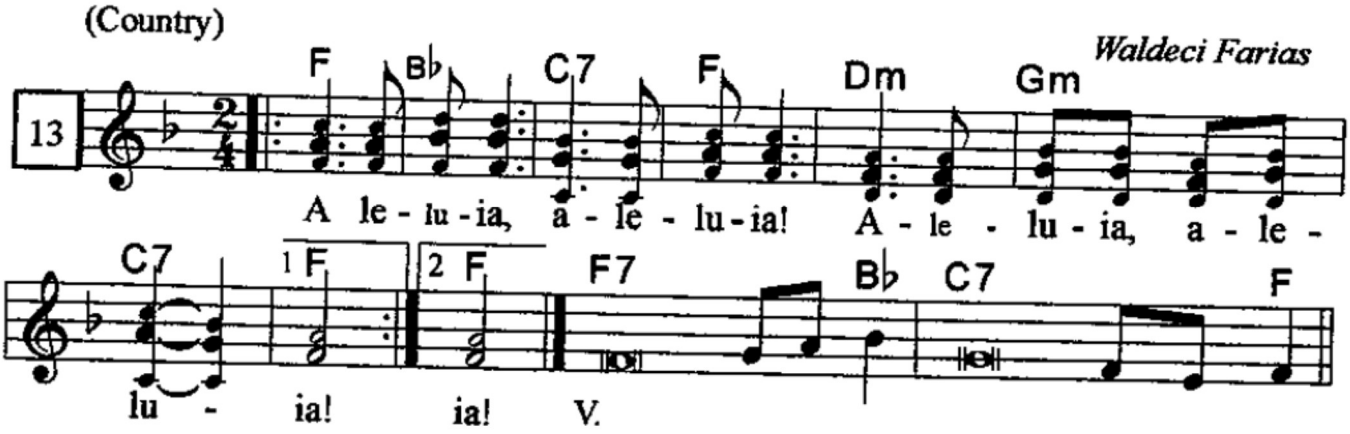

ACLAMAÇÃO AO EVANGELHO – 3º OPÇÃO

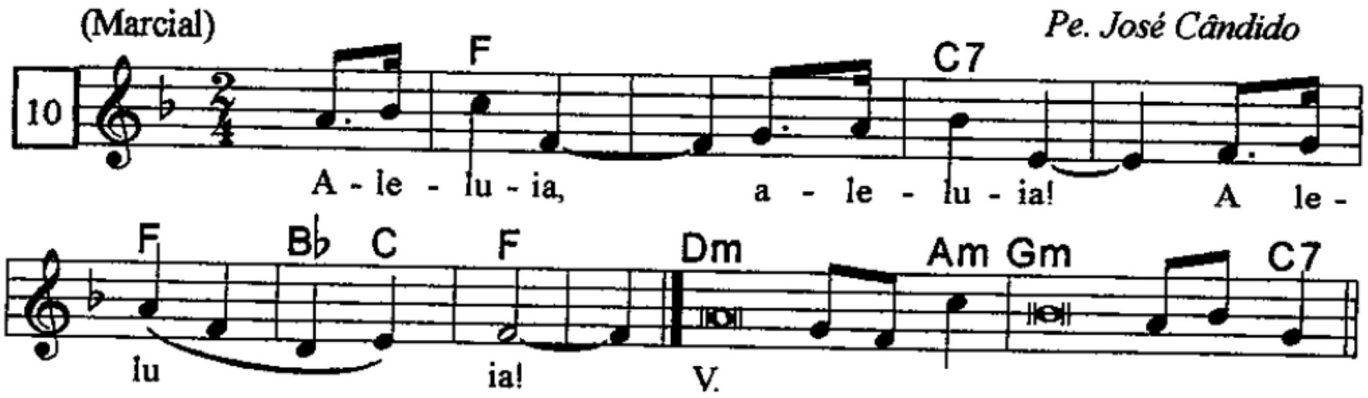

V. É preciso vigiar e ficar de prontidão. Em que dia o Senhor há de vir, não sabeis não!

APRESENTAÇÃO DAS OFERENDAS

L e M: Pe. José Cândido da Silva
Ar: José Acácio Santana

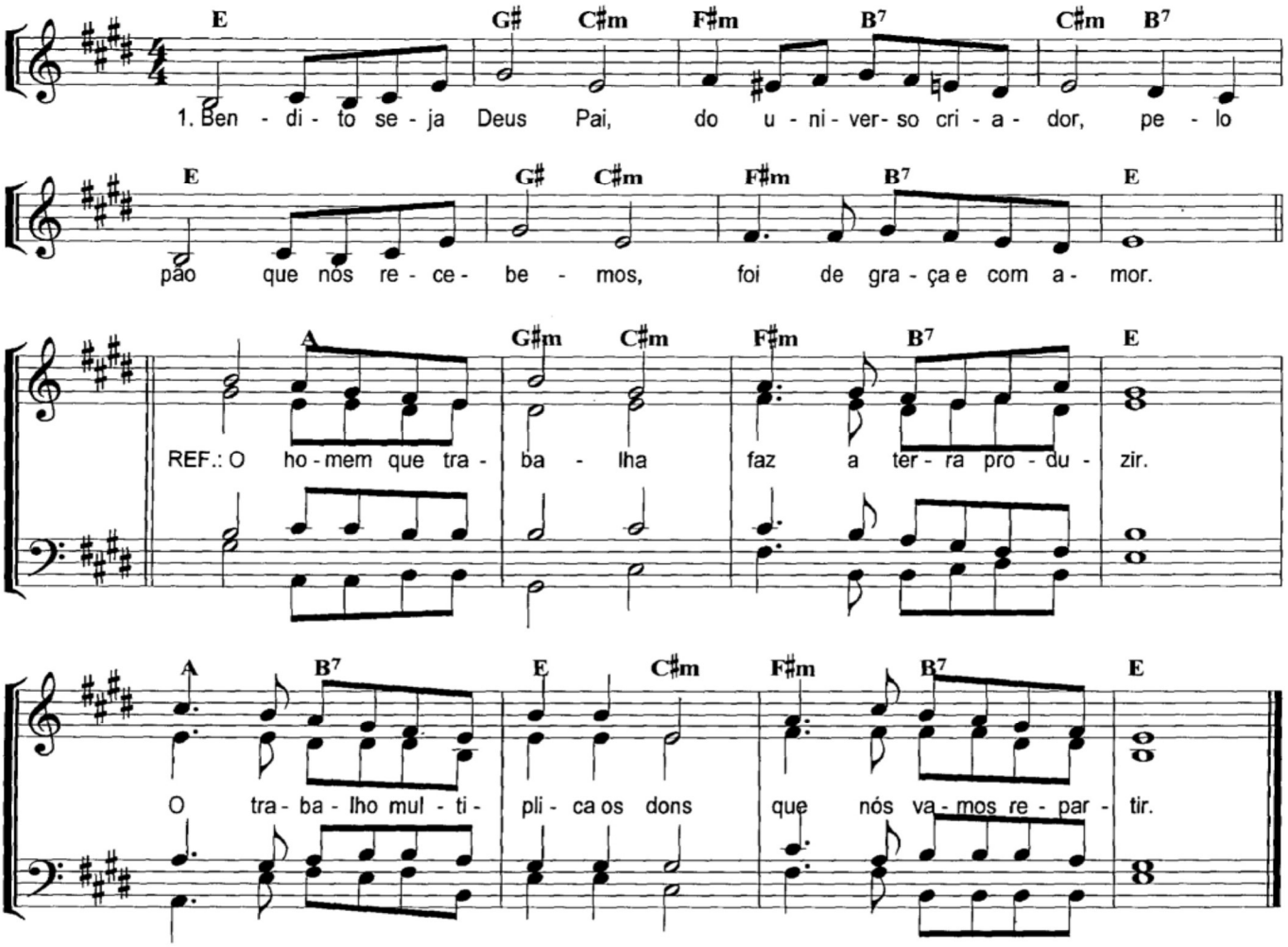

1. Bendito seja Deus Pai,
   Do universo criador,
   Pelo pão que nós recebemos,
   Foi de graça e com amor.

Ref.: O homem que trabalha
   Faz a terra produzir.
   O trabalho multiplica os dons
   Que nós vamos repartir.

2. Bendito seja Deus Pai,
   Do universo criador,
   Pelo vinho que nós recebemos,
   Foi de graça e com amor.

3. E nós participamos
   Da construção do mundo novo
   Com Deus, que jamais despreza
   Nossa imensa pequenez.

Adaptado por Cassio R. Camargo

CANTO DE COMUNHÃO I

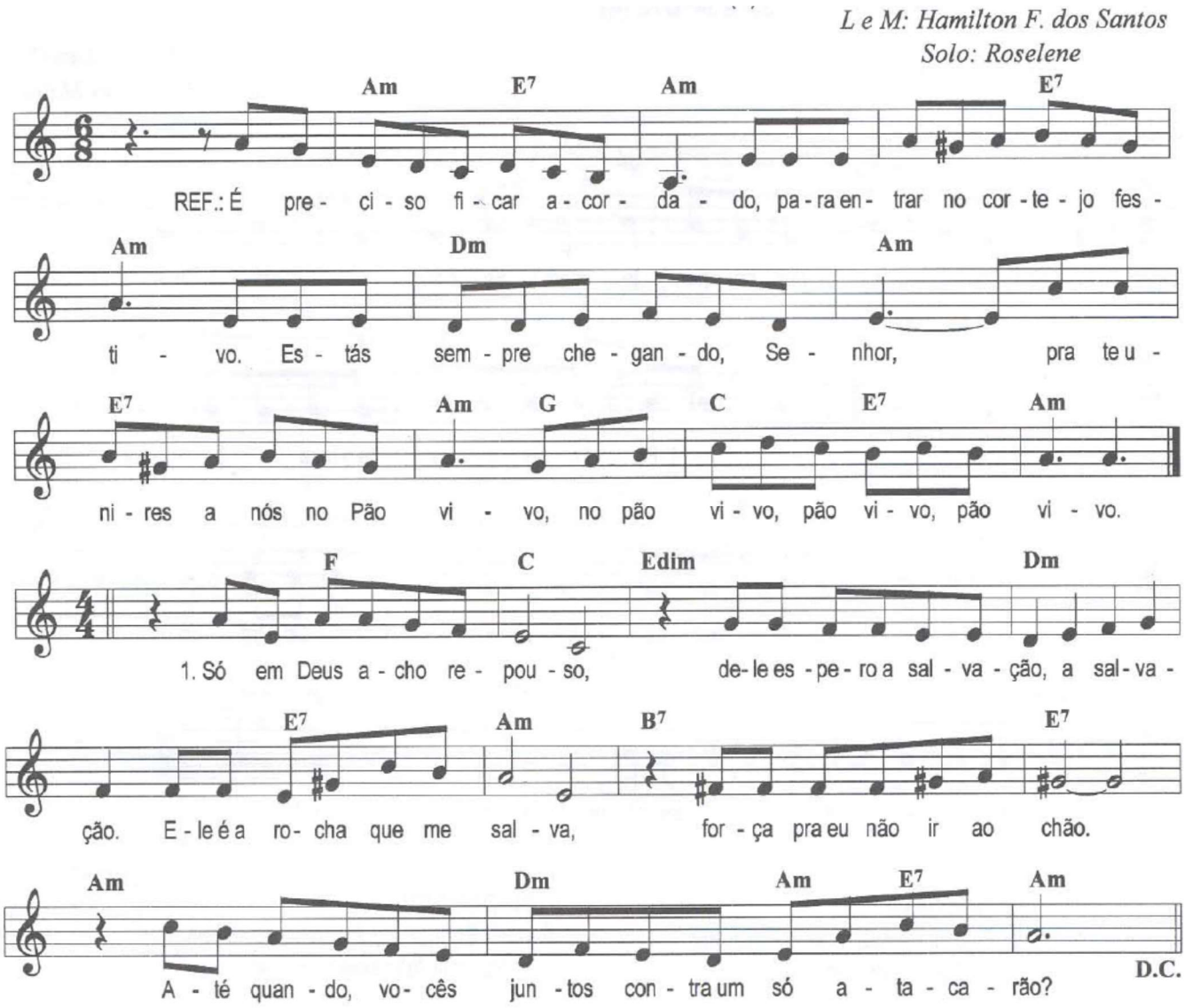

Ref.: Muito bem, servidor tão fiel, que tão pouco, tão bem, governou! Muito mais eu lhe vou confiar! Minh'alegria você conquistou, conquistou, conquistou!

SALMO 62(61)

1. Só em Deus acho repouso,
Dele espero a salvação, a salvação
Ele é a Rocha que me salva,
Força, pra eu não ir ao chão.
Até quando vocês juntos
Contra um só atacarão?

2. Contra um muro que se inclina
Ou parede a desabar, a desabar?
Já tramaram derrubar-me
E não sabem se calar.
Sua boca diz louvores,
Dentro, pensam em condenar.

3. Povo, espera no Senhor,
Abre a ele o coração, o coração
Todo homem é só um sopro,
Mesmo os bons falam ilusão.
Se botarmos na balança,
Sobem mais que um balão.

4. "Só Deus tem poder e glória!"
Foi assim, que eu entendi, que eu entendi
A bondade, só tu tens,
O amor se encontra em ti.
Dás conforme a gente faz,
Também, isto eu entendi.

Adaptado por Cassio R. Camargo

CANTO DE COMUNHÃO II

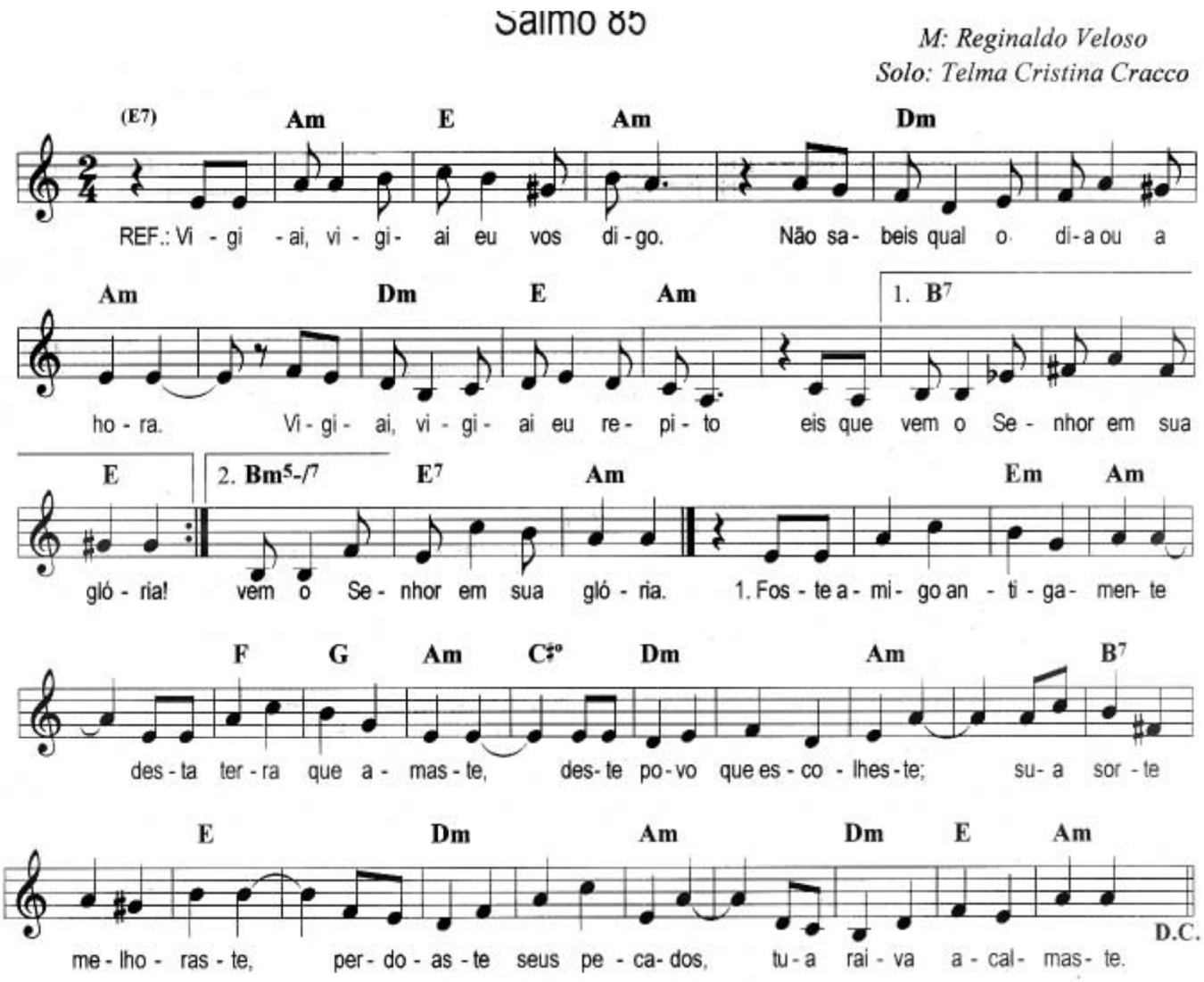

1. Foste amigo antigamente
Desta terra que amaste,
Deste povo que escolheste;
Sua sorte melhoraste,
Perdoaste seus pecados,
Tua raiva acalmaste.

2. Vem de novo restaurar-nos!
Sempre irado estarás,
Indignado contra nós?
E a vida não darás?
Salvação e alegria,
Outra vez, não nos trarás?

3. Escutemos suas palavras,
É de paz que vai falar;
Paz ao Povo, a seus fiéis,
A quem dele se achegar.
Está perto a salvação
E a glória vai voltar.

4. Eis: Amor, Fidelidade
Vão unidos se encontrar,
Bem assim, Justiça e Paz
Vão beijar-se e se abraçar.
Vai brotar Fidelidade
E Justiça se mostrar.

5. E virão os benefícios
Do Senhor a abençoar
E os frutos de amor
Desta terra vão brotar,
A justiça diante dele
E a paz o seguirá.

6. Glória ao Pai onipotente,
Ao que vem, glória e amor.
Ao Espírito cantemos:
Glória a nosso Defensor!
Ao Deus Uno e Trino demos
A alegria do louvor.

Adaptado por Cassio R. Camargo

CANTO FINAL

Hino do sínodo

LETRA: COMISSÃO ARQUIDIOCESANA DO SÍNODO
MÚSICA: PE. LUIZ EDUARDO PINHEIRO BARONTO

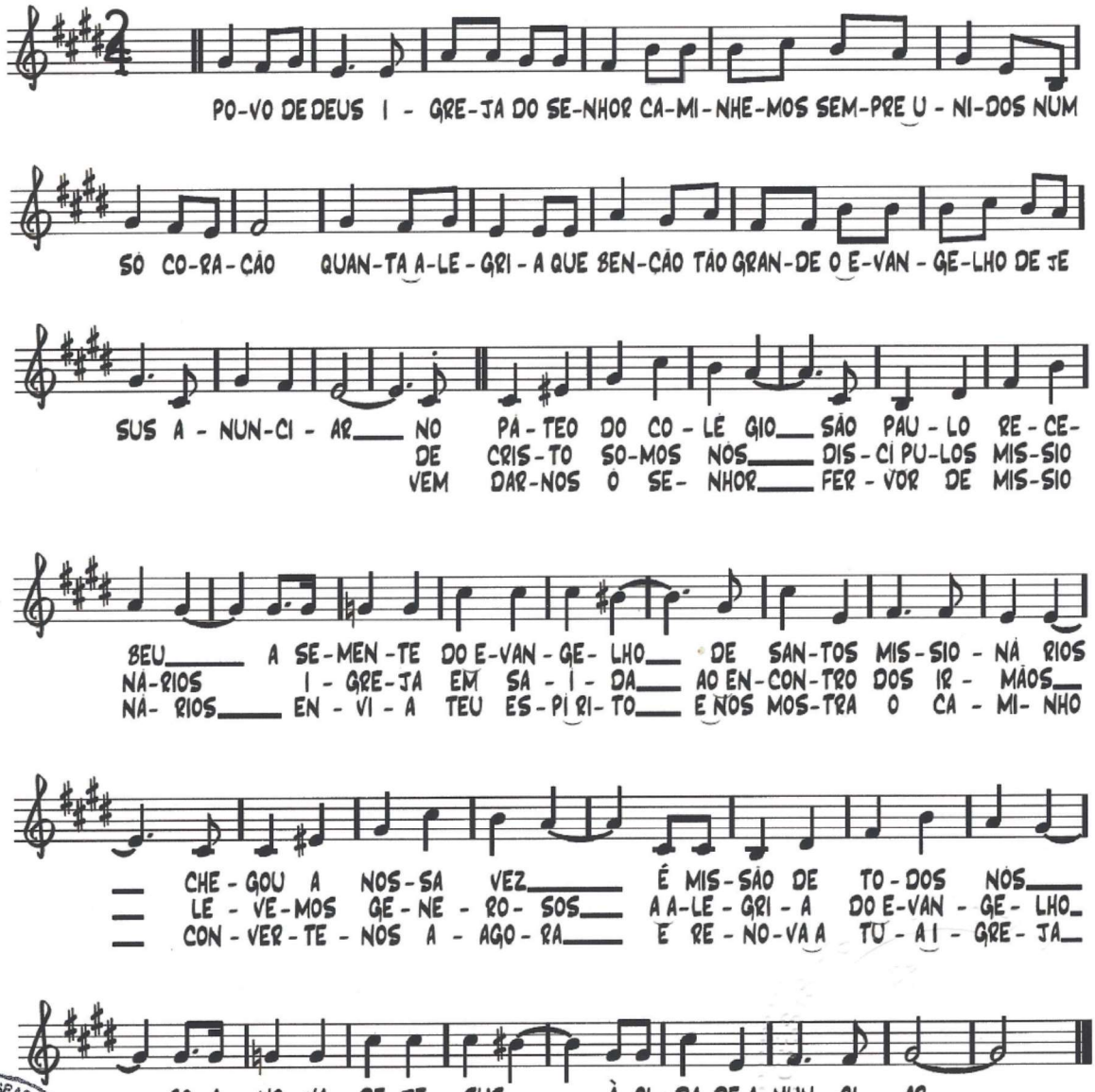

SP. 12.09.2017 Aprovo. Divulgue-se. + Odilo Card. Scherer
Arcebispo de S. Paulo

CHANCELARIA DO ARCEBISPADO DE SÃO PAULO
CÚRIA METROPOLITANA

Av. Higienópolis, 890 – CEP 01238-000 – São Paulo – SP – Tel. (11) 3660-3710 – www.arquisp.org.br

Prot. 981/17

Adaptado por Cassio R. Camargo

CANTO FINAL – 2ª OPÇÃO

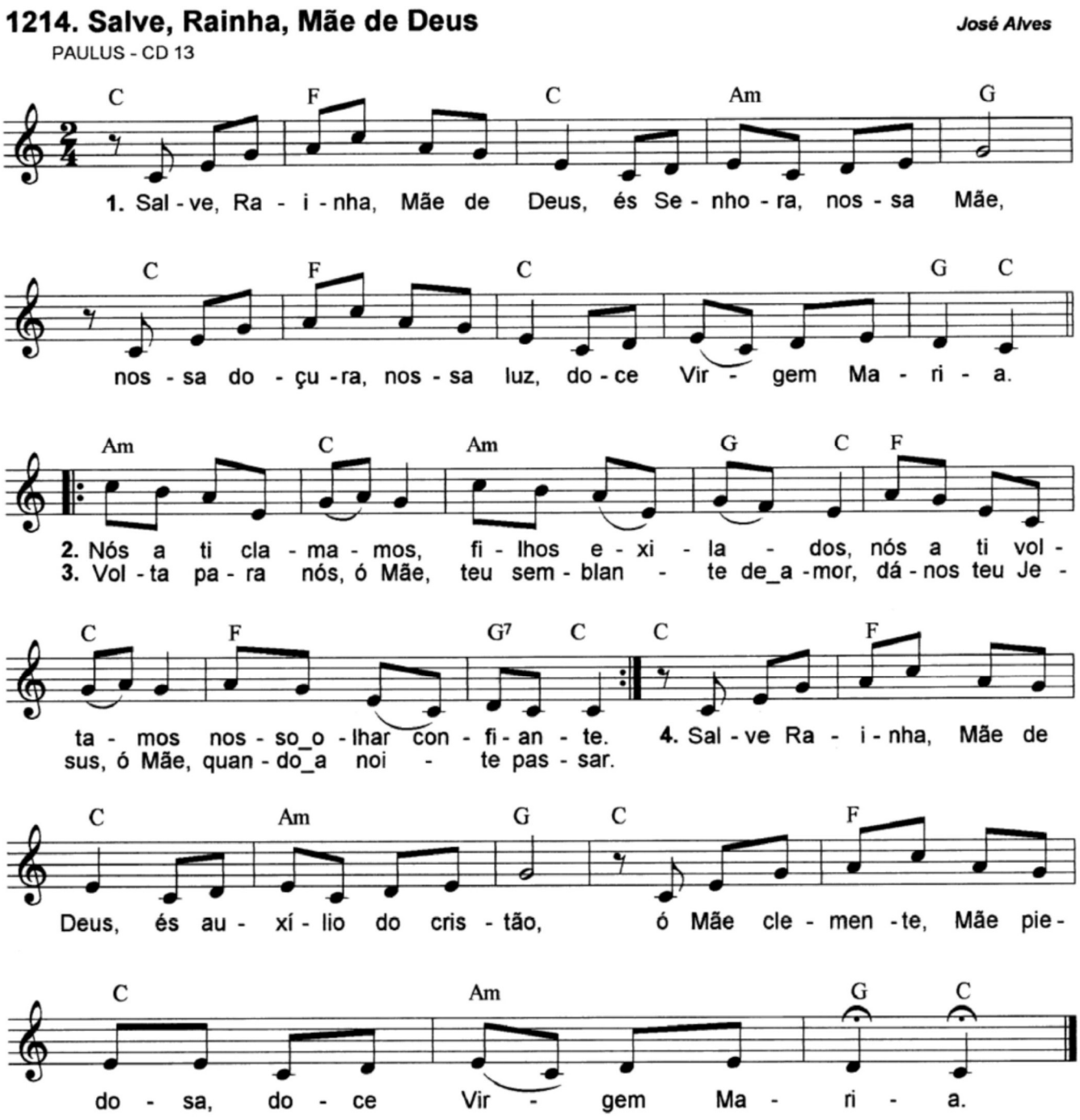

Adaptado por Cassio R. Camargo