ARQUIDIOCESE DE SÃO PAULO

PARTITURAS DOS CANTOS DO FOLHETO “POVO DE DEUS” - ANO A

Partituras extraídas do Hinário Litúrgico da CNBB, Cantos e Orações e Cantando Salmos e Aclamações.

São Paulo – 17 de Setembro Anno Dómini MMXVII

CANTO DE ENTRADA

L e M: Reginaldo Veloso
Solo: Telma Cracco

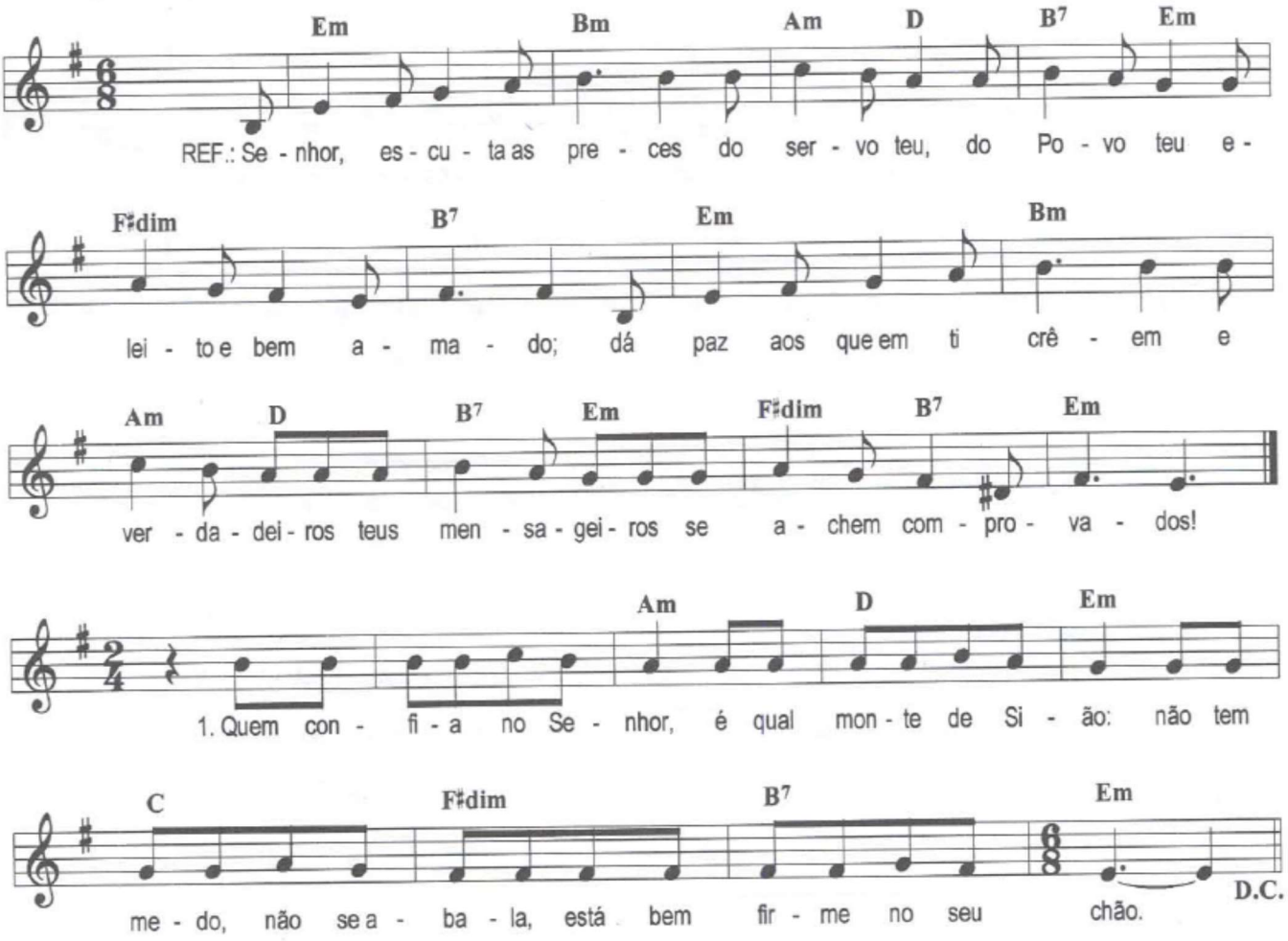

Ref.: Senhor, escuta as preces / do servo teu, / do povo teu / eleito e bem amado; / dá paz aos que em ti creem / e verdadeiros / teus mensageiros se achem comprovados!

SALMO 125 (124)

1. Quem confia no Senhor,
É qual monte de Sião:
Não tem medo, não se abala,
Está bem firme no seu chão.

2. As montanhas rodeiam
A feliz Jerusalém.
O Senhor cerca seu povo,
Para não temer ninguém.

3. Venha a paz para o teu povo,
O teu povo de Israel.
Venha a paz para o teu povo,
Pois tu és um Deus fiel!

4. A mão dura dos malvados
Não esmague as criaturas,
Para os justos não mancharem
Suas mãos em aventuras.

Adaptado por Cassio R. Camargo

SALMO RESPONSORIAL

Série "Povo de Deus"
Solo: Cristiane da Matta

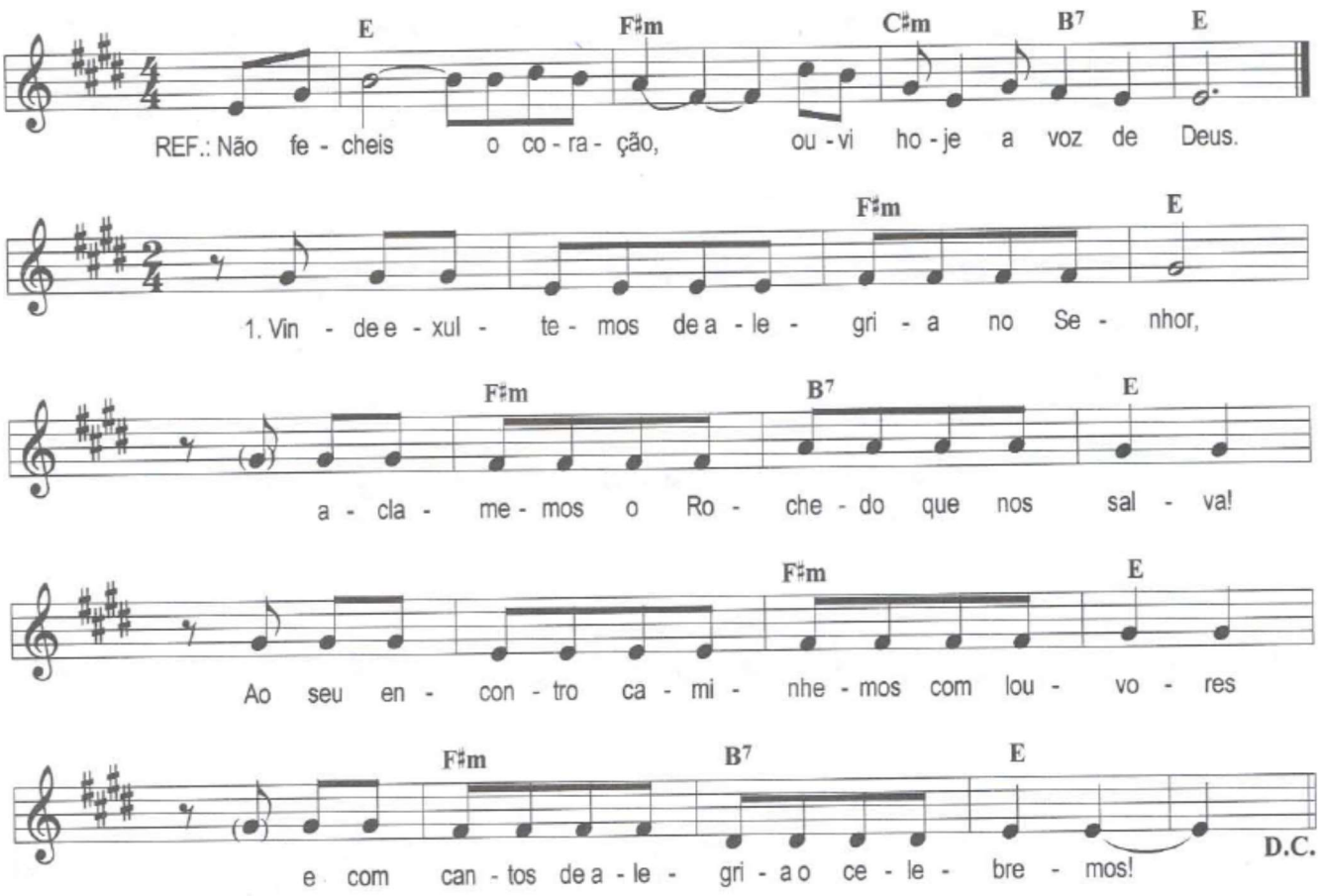

24º DOMINGO
Ref.: O Senhor é bondoso,
Compassivo e carinhoso.

SALMO 103(102)

1. Bendize, ó minh'alma, ao Senhor
E todo o meu ser, seu santo nome!
Bendize, ó minh'alma, ao Senhor,
Não te esqueças de nenhum de seus favores!

2. Pois ele te perdoa toda culpa
E cura toda a tua enfermidade;
Da sepultura ele salva a tua vida
E te cerca de carinho e compaixão.

3. Não fica, sempre, repetindo as suas queixas
Nem guarda, eternamente, o seu rancor.
Não nos trata, como exigem nossas faltas
Nem nos pune em proporção às nossas culpas.

4. Quanto os céus por sobre a terra se elevam,
Tanto é grande o seu amor aos que o temem;
Quanto dista o Nascente do Poente,
Tanto afasta para longe nossos crimes.

Adaptado por Cassio R. Camargo

SALMO RESPONSORIAL – 2ª OPÇÃO

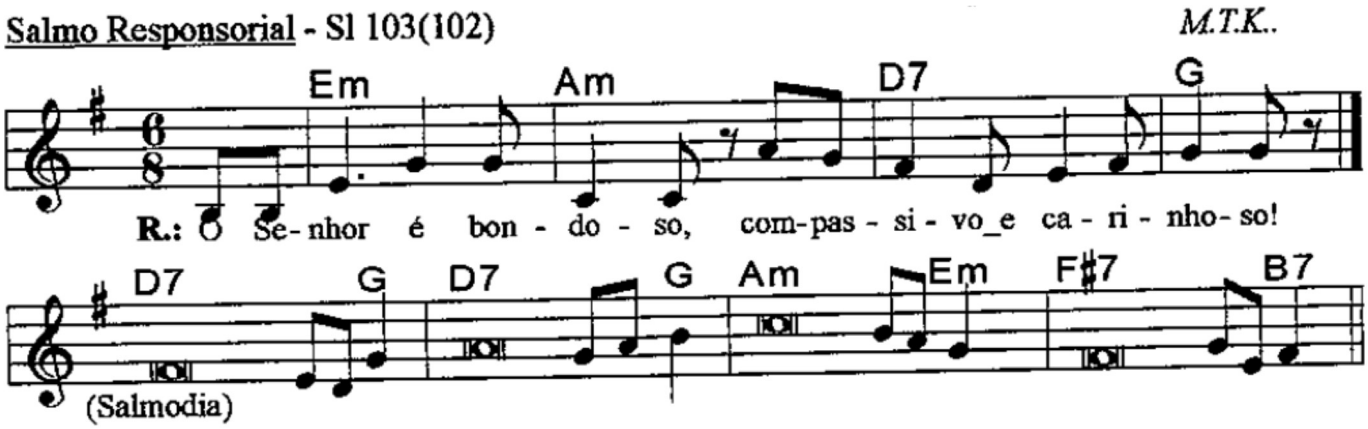

R.:
O Senhor é bondoso, compassivo e carinhoso.

- Bendize, ó minha alma, ao Senhor, *
  e todo o meu ser, seu santo nome!
- Bendize, ó minha alma, ao Senhor, *
  não te esqueças de nenhum de seus favores!

- Pois ele te perdoa toda culpa, *
  e cura todo a tua enfermidade;
- da sepultura ele salva a tua vida *
  e te cerca de carinho e compaixão.

- Não fica sempre repetindo as suas queixas, *
  nem guarda eternamente o seu rancor.
- Não nos trata como exigem nossas faltas, *
  nem nos pune en proporção às nossas culpas.

- Quanto os céus por sobre a terra se elevam, *
  tanto é grande o seu amor aos que o temem;
- quanto dista o nascente do poente, *
  tanto afasta para longe nossos crimes.

Adaptado por Cassio R. Camargo

ACLAMAÇÃO AO EVANGELHO

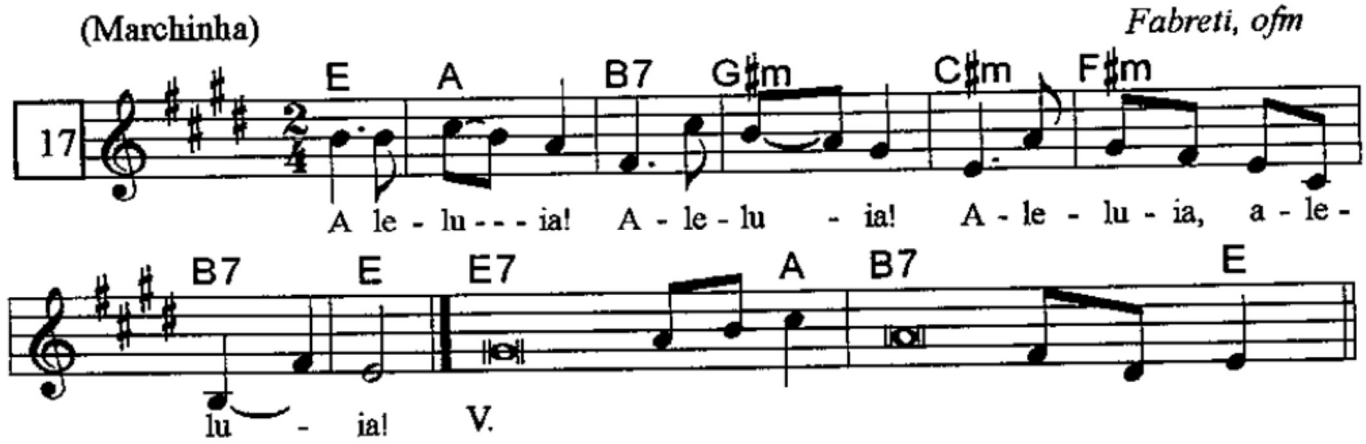

ACLAMAÇÃO AO EVANGELHO – 2º OPÇÃO

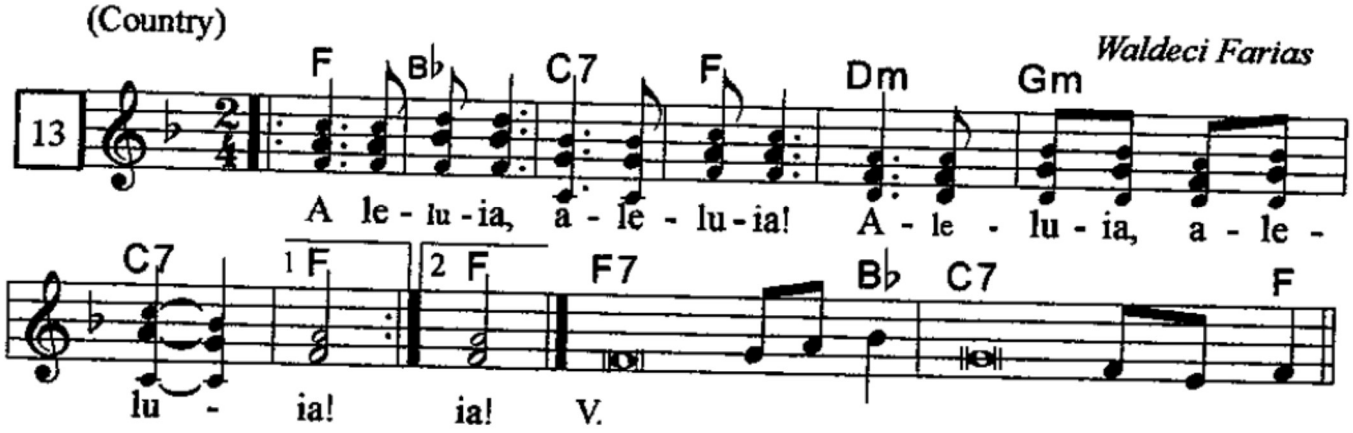

ACLAMAÇÃO AO EVANGELHO – 3º OPÇÃO

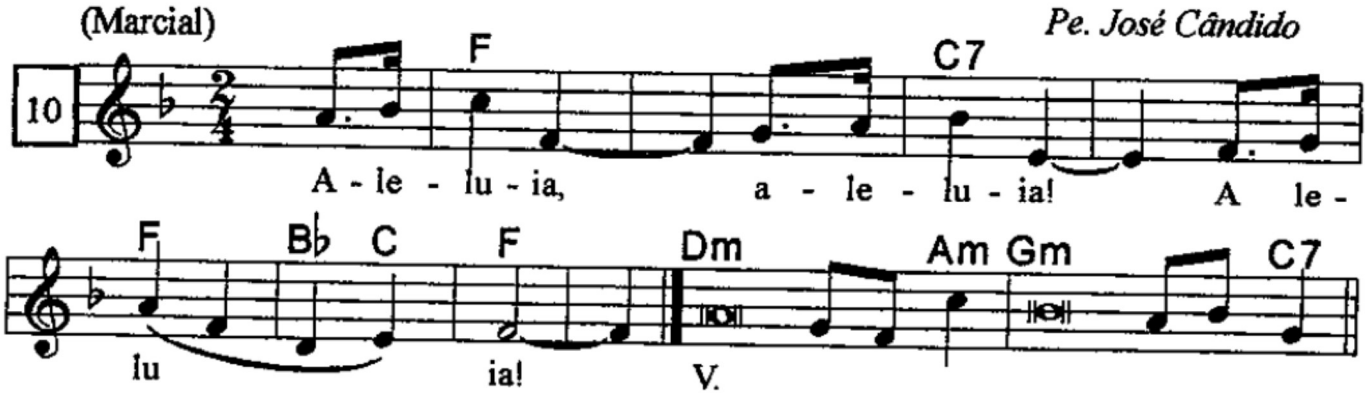

V. Eu lhes dou este novo mandamento, nova ordem, agora, eu lhes dou, que se amem vocês mutuamente, como eu os amei, diz o Senhor!

Adaptado por Cassio R. Camargo

APRESENTAÇÃO DAS OFERENDAS

Letra: Josmar Braga
Música: José Alves

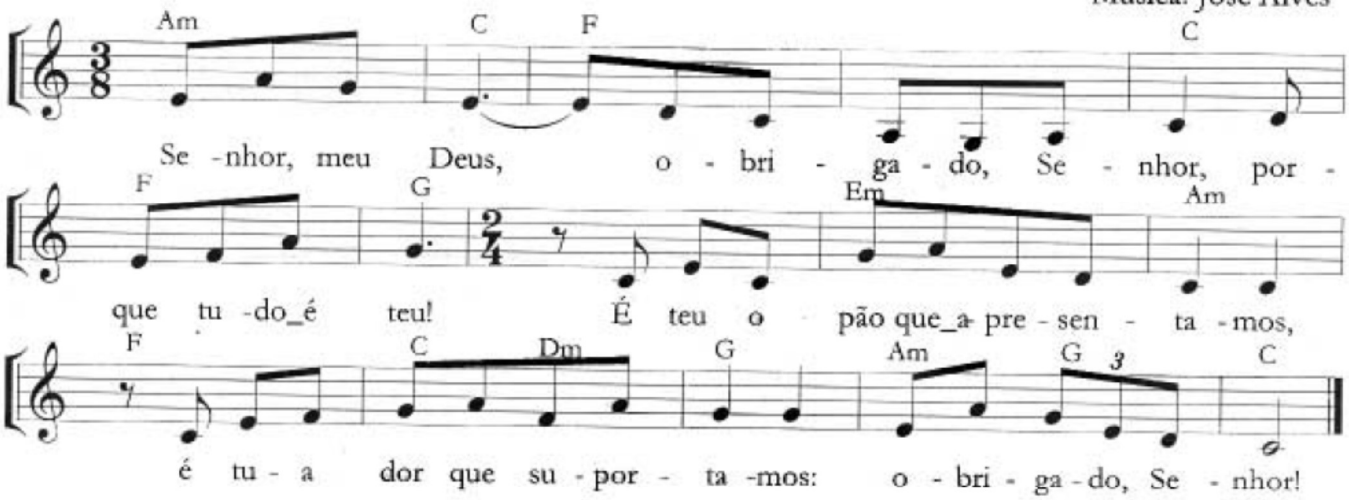

Refrão:
Senhor, meu Deus, obrigado, Senhor,
Porque tudo é teu!

1.
É teu o pão que apresentamos,
É tua dor que suportamos:
Obrigado, Senhor!

2.
É teu o vinho que trazemos,
É tua vida que vivemos:
Obrigado, Senhor!

3.
Na tua cruz crucificados,
Seremos teus ressuscitados:
Obrigado, Senhor!

Adaptado por Cassio R. Camargo

CANTO DE COMUNHÃO I

L e M: Pe. José Cândido da Silva

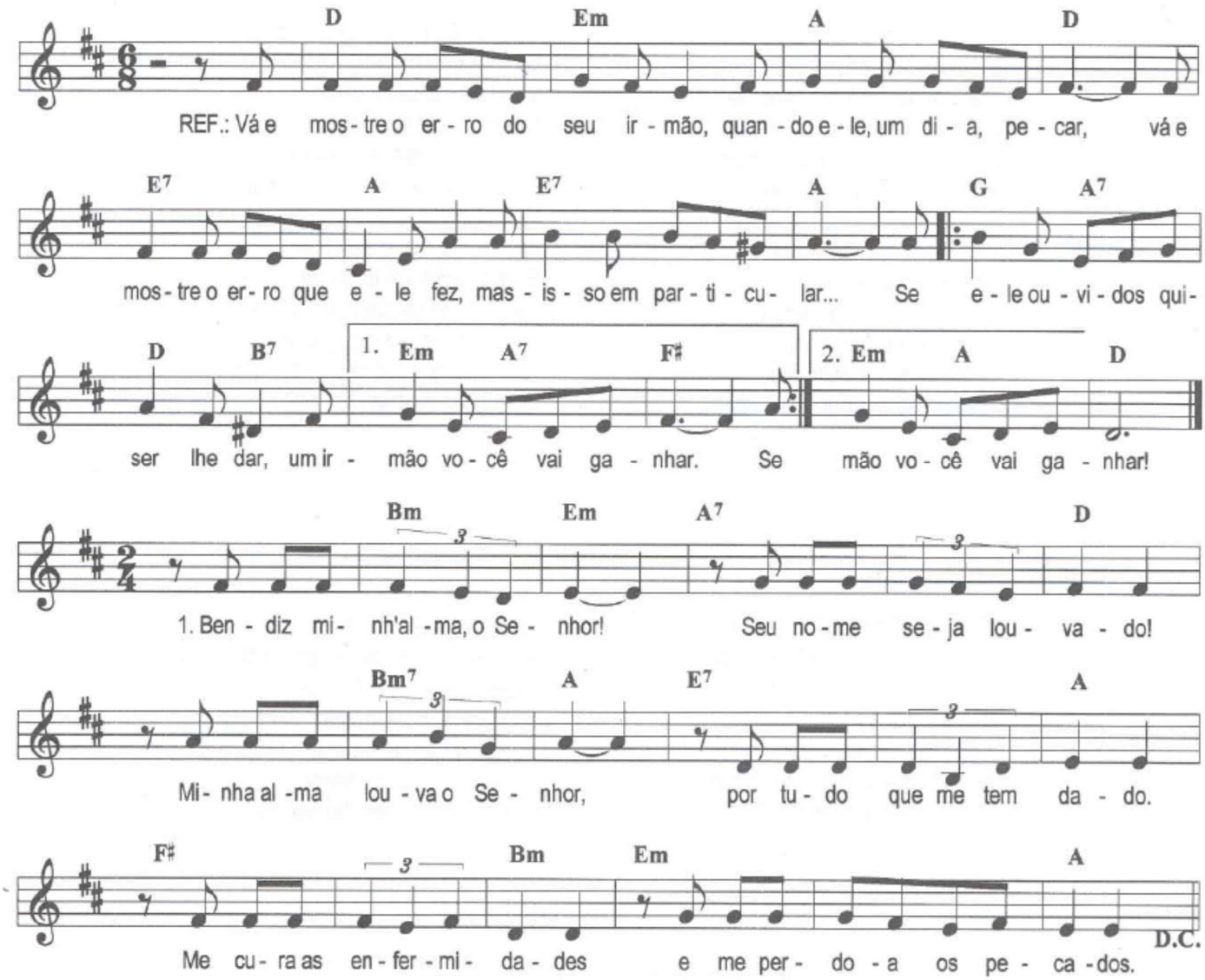

24º DOMINGO (Cf Mt 18,35)
Meu pai não vai perdoar, jamais,
Meu pai não perdoa não,
Se a seu irmão você negar
O seu sincero perdão,
/: Se o coração você vai fechar
E não perdoa o irmão. (Bis)

SALMO 103(102)

1. Bendiz, minh'alma, o Senhor!
Seu nome seja louvado!
Minh'alma, louva o Senhor,
Por tudo que me tem dado!
Me cura as enfermidades
E me perdoa os pecados.

2. Me tira da triste morte,
Me dá carinho e amor.
Com sua misericórdia
Do abismo ele me tirou,
E, como se eu fosse águia,
Vem renovar o meu vigor.

3. Consegue fazer justiça
A todos os oprimidos.
Guiou Moisés no deserto
A Israel escolhido.
Tem pena, tem compaixão
E não se sente ofendido.

Adaptado por Cassio R. Camargo

CANTO DE COMUNHÃO II

O pão da paz (Comunhão)

João de Araújo/ Frei Luiz Turra

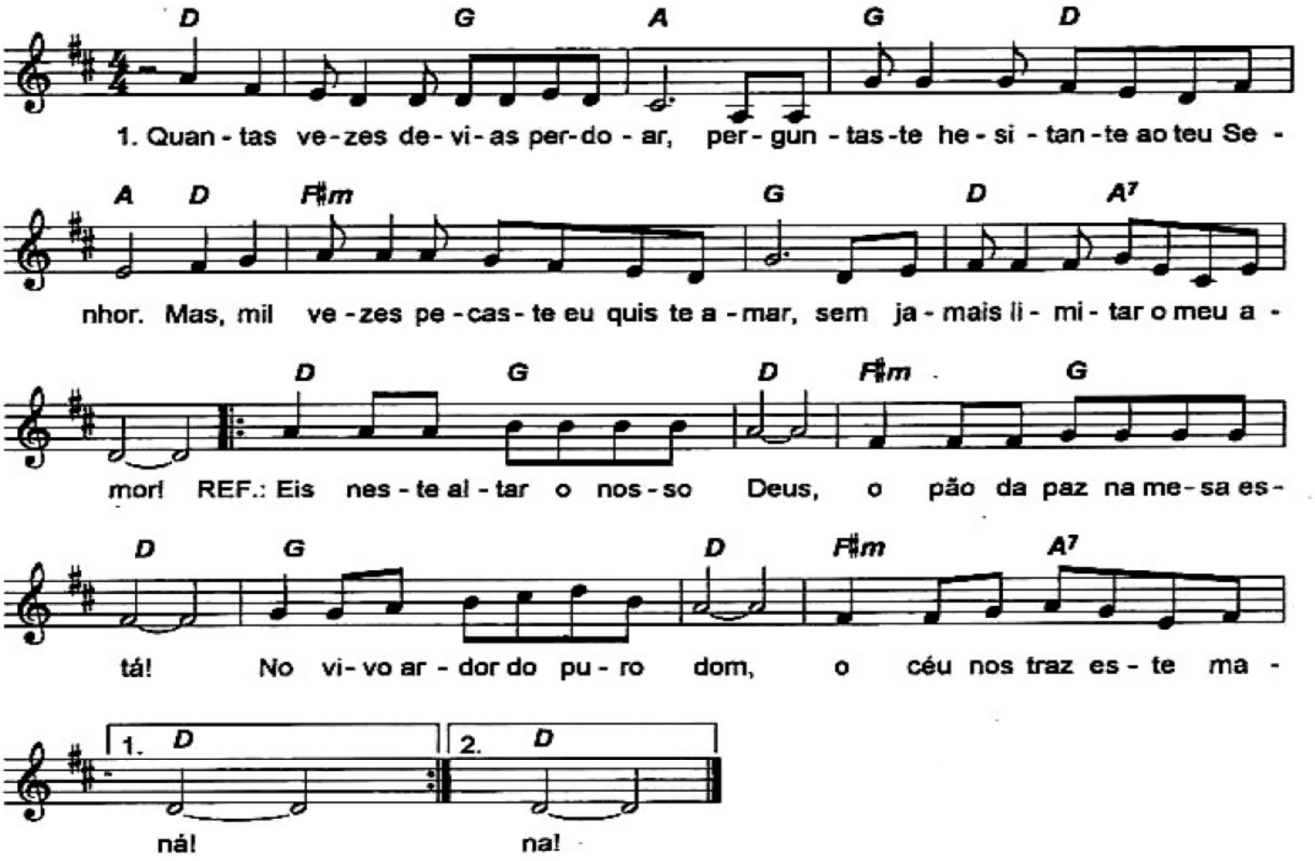

D G A G D A
1- Quantas vezes devias perdoar/ Perguntastes hesitante ao teu Senhor/
D F# - G D A7 D
Mas, mil vezes pecastes, eu quis te amar/ Sem jamais limitar o meu amor.

D G D F# - G D
Eis neste altar o nosso Deus/ O pão da paz na mesa está/
G D F#- A7 D
No vivo ardor do puro dom/ O céu nos traz este maná (Bis.)

D G A G D A
2- Por algozes na cruz pedi perdão/ Nem a Judas perdão eu quis negar/
D F# - G D A7 D
Se quiseres seguir teu mestre então/ Neste pão o segredo irás achar.

D G A G D A
3- Com amor infinito é que eu te amei/ Quando o céu não podias merecer/
D F# - G D A7 D
Se viveres, porém, a minha lei/ irmão sei que irás também morrer.

D G A G D A
4- Sempre ouvi teu apelo e teu clamor/ E por ti fui pregado numa cruz/
D F# - G D A7 D
Mas não venho punir teu desamor/ Quero dar-te o perdão que ao céu conduz.

Adaptado por Cassio R. Camargo

CANTO FINAL

536. Toda Bíblia é comunicação (Entrada)

Paulinas - COMEP

Pe. José Cândido da Silva

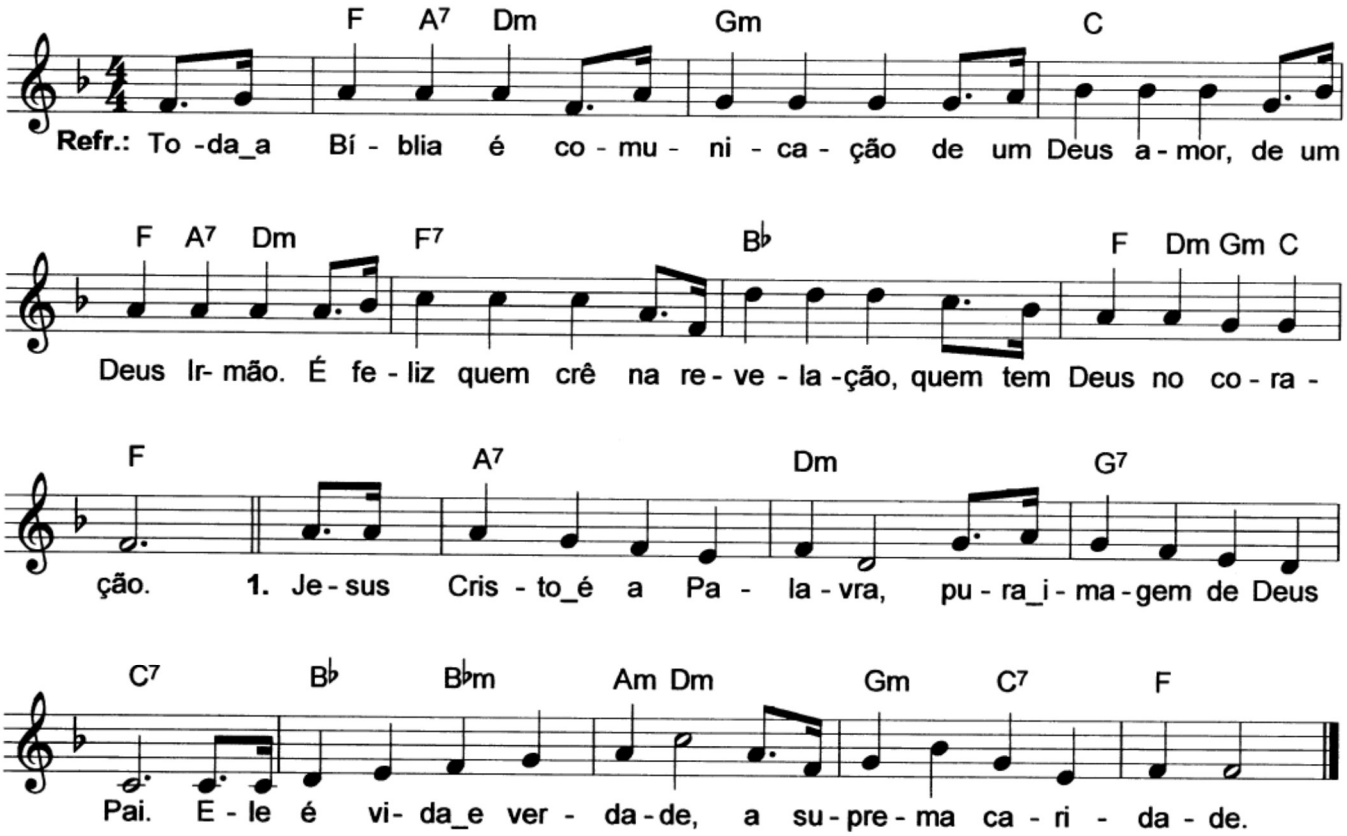

2. Os profetas sempre mostram * a vontade do Senhor.*
Precisamos ser profetas, * para o mundo ser melhor.

3. Nossa fé se fundamenta * na palavra dos Apóstolos.*
João, Mateus, Marcos e Lucas * transmitiram esta fé.

4. Vinde a nós, ó Santo Espírito; * vinde nos iluminar. *
A Palavra que nos salva * nós queremos conservar.

Adaptado por Cassio R. Camargo

CANTO FINAL – 2ª OPÇÃO

1214. Salve, Rainha, Mãe de Deus — *José Alves*

PAULUS - CD 13

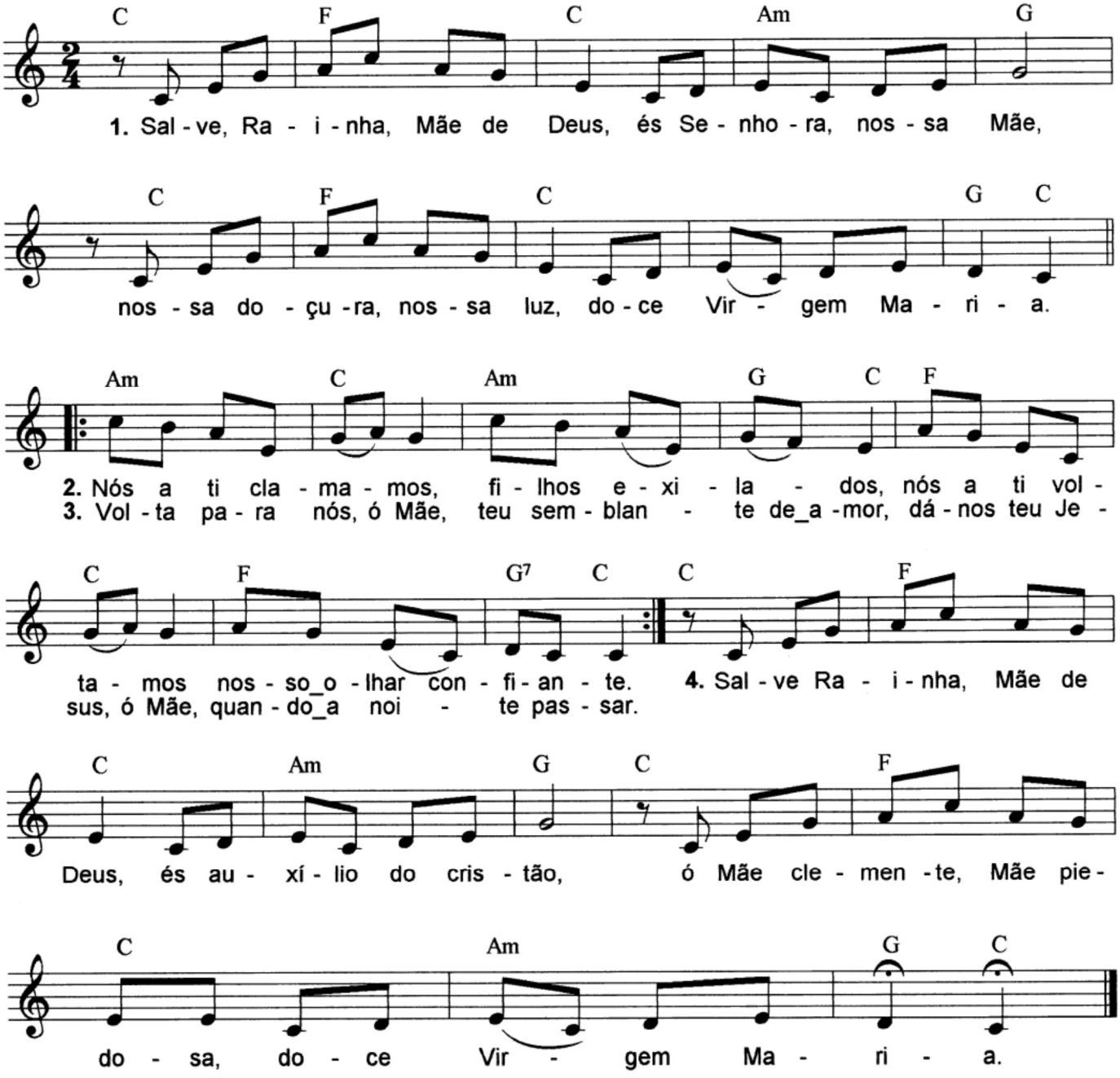

Adaptado por Cassio R. Camargo