1º DOMINGO DA QUARESMA

ARQUIDIOCESE DE SÃO PAULO

PARTITURAS DOS CANTOS DO FOLHETO “POVO DE DEUS” - ANO C

Partituras extraídas do Hinário Litúrgico da CNBB, Cantos e Orações e Cantando Salmos e Aclamações.

São Paulo – 10 de Março Anno Dómini MMXIX

CANTO DE ENTRADA

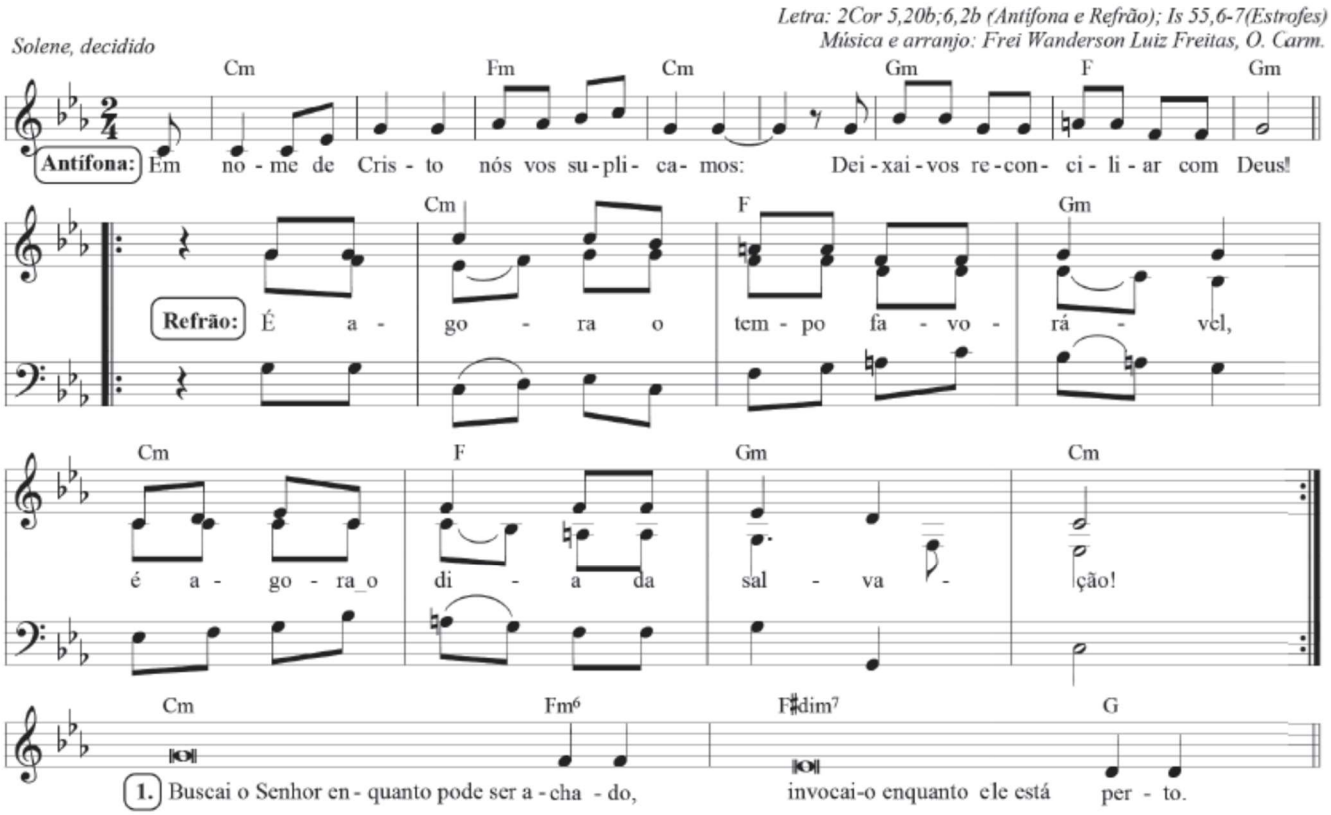

Antífona:
Em nome de Cristo, nós vos suplicamos:
deixai-vos reconciliar com Deus!

Refrão:
//:É agora o tempo favorável,
é agora o dia o salvação!://

1.
Buscai o Senhor enquanto pode ser achado, *
invocai-o enquanto ele está perto!

2.
Abandone o ímpio seu caminho *
e o homem injusto suas maquinações.

3.
Volte ao Senhor, que terá piedade dele, *
volte para Deus, que é generoso no perdão!

ATO PENITENCIAL

Adaptado por Cassio R. Camargo

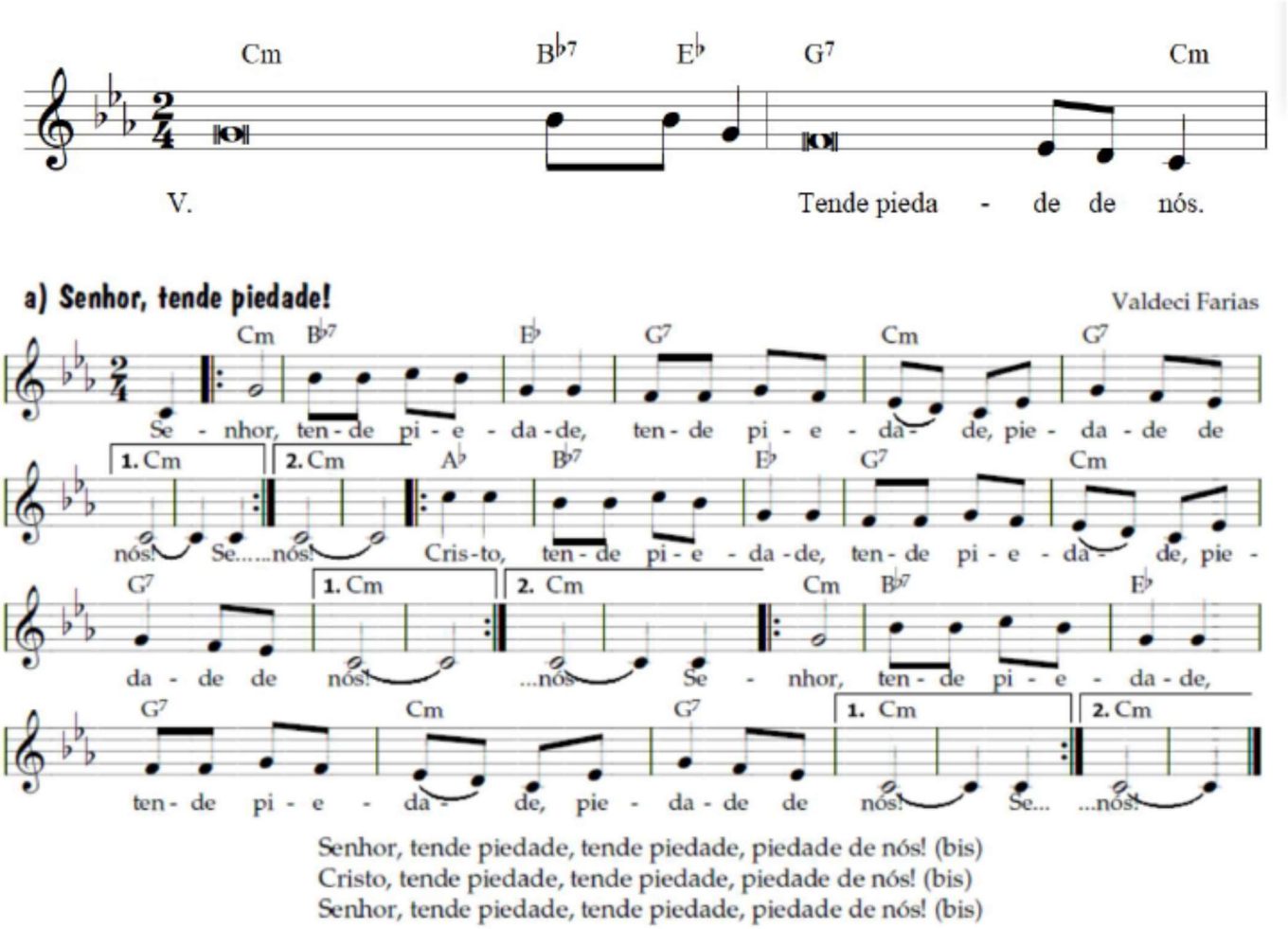

S. Senhor, que nos mandastes perdoar-nos mutuamente antes de nos aproximar do vosso altar, tende piedade de nós.

T. Senhor, tende piedade, tende piedade, piedade de nós.

S. Cristo, que na cruz destes o perdão aos pecadores, tende piedade de nós.

T. Cristo, tende piedade, tende piedade, piedade de nós.

S. Senhor, que confiastes à vossa Igreja o ministério da reconciliação, tende piedade de nós.

T. Senhor, tende piedade, tende piedade, piedade de nós.

SALMO RESPONSORIAL

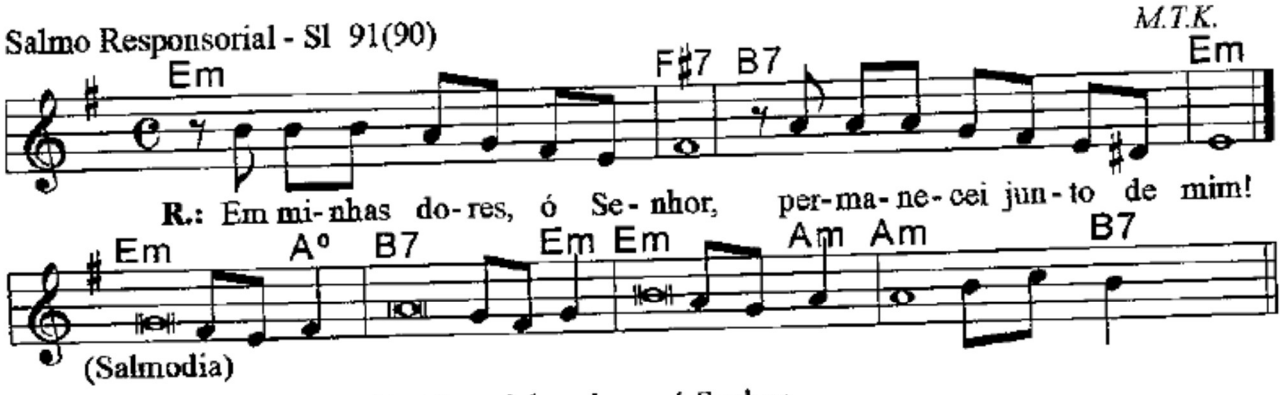

R.: Em minhas dores, ó Senhor,
permanecei junto de mim!

-Quem habita ao abrigo do Altíssimo*
e vive à sombra do Senhor onipotente,
-diz ao Senhor: "Sois meu refúgio e proteção*
sois o meu Deus, no qual confio inteiramente."

-Nenhum mal há de chegar perto de ti,*
nem a desgraça baterá à tua porta;
-pois o Senhor deu uma ordem a seus anjos*
para em todos os caminhos te guardarem.

-Haverão de te levar em suas mãos,*
para o teu pé não se ferir nalguma pedra.
-Passarás por sobre cobras e serpentes,*
pisarás sobrre leões e outras feras.

-"Porque a mim se confiou, hei de livrá-lo*
e protegê-lo, pois meu nome ele conhece.
-ao invocar-me hei de ouví-lo e atendê-lo*
e a seu lado eu estarei em suas dores.

ACLAMAÇÃO AO EVANGELHO

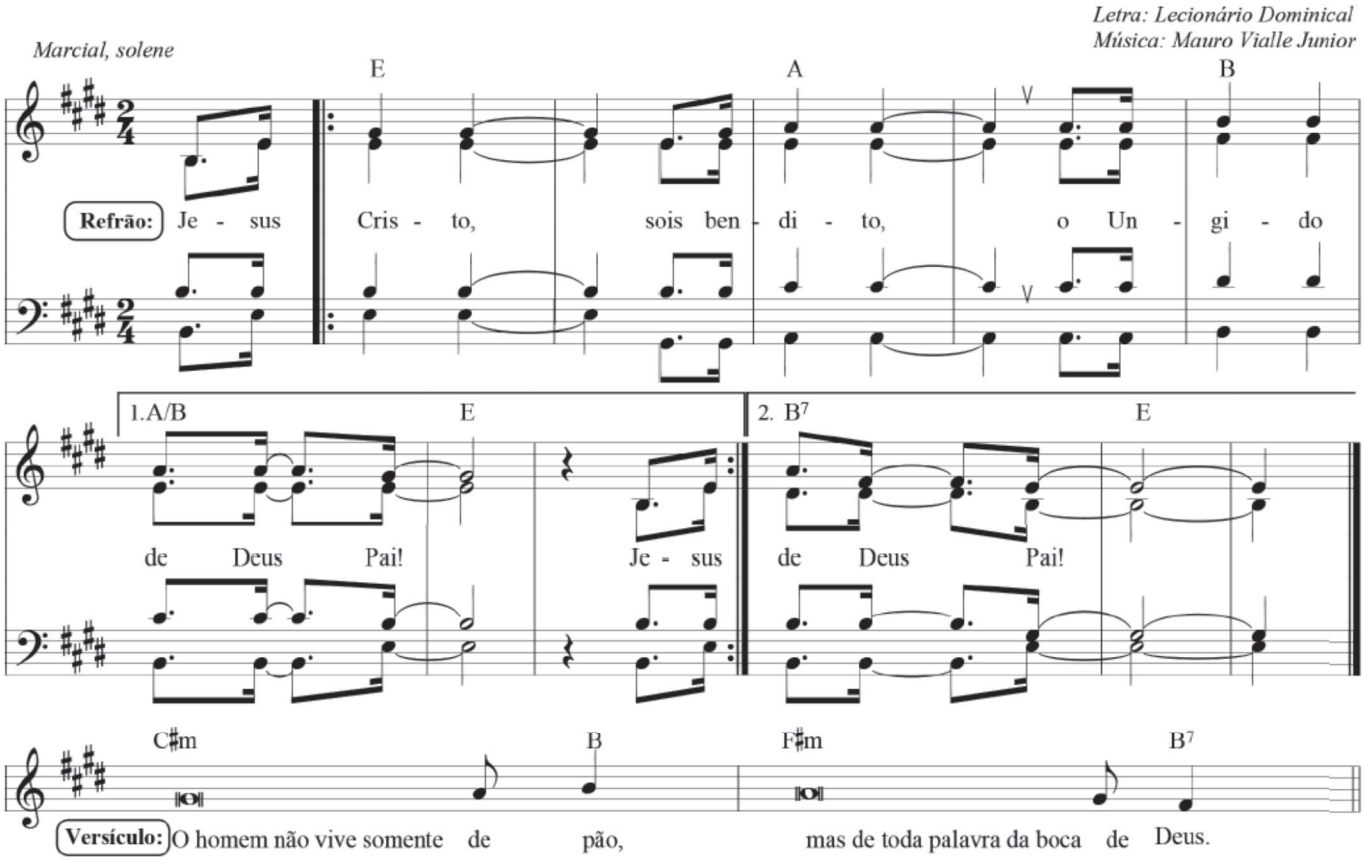

Refrão:
||:Jesus Cristo, sois bendito, o Ungido de Deus Pai!:||

V. O homem não vive somente de pão, / mas de toda palavra da boca de Deus!

APRESENTAÇÃO DAS OFERENDAS

Letra e Música: Pe. Wallison Rodrigues

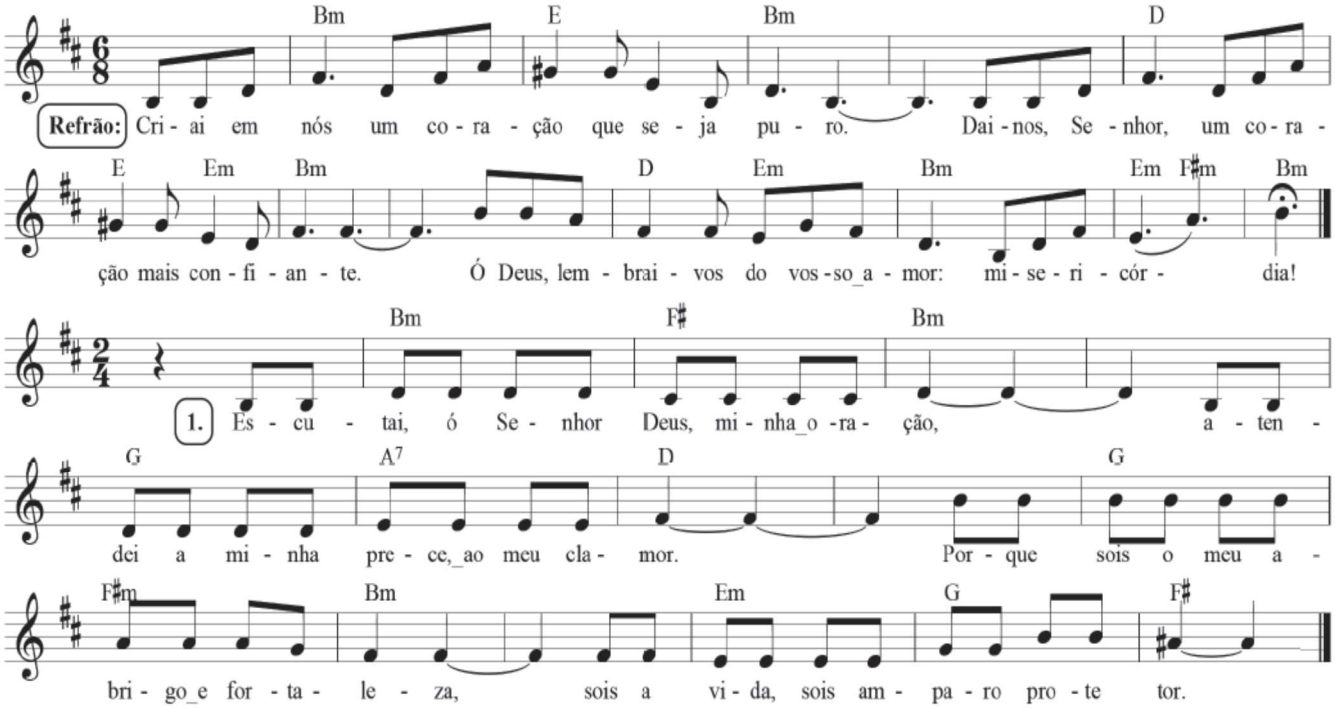

Refrão:
Criai em nós um coração que seja puro.
Dai-nos, Senhor, um coração mais confiante.
Ó Deus, lembrai-vos do vosso amor:
Misericórdia!

1.
Escu**tai**, ó Senhor **Deus**, minha ora**ção**.
Aten**dei** a minha **prece**, ao meu cla**mor**.
Porque **sois** o meu **abri**go e fortaleza,
Sois a **vi**da, sois am**paro** prote**tor**. *(cf Sl 60,1.4)*

2.
A minh'**al**ma, ó Se**nhor**, de vós tem **se**de,
como a **ter**ra se**den**ta e sem **á**gua. *(cf. Sl 62,2)*
De ser **sal**vo, me conce**dei** a ale**gri**a;
perdo**ai**-me toda **cul**pa, toda **má**goa. *(cf. Sl 50,4.14)*

3.
Esta **ter**ra, ó Se**nhor**, favore**ces**tes;
perdo**as**tes o pe**cado** ao vosso **po**vo. *(cf. Sl 84,2-3)*
Vós sois **bom**, sois cle**men**te, sois per**dão**, *(cf. Sl 85,5)*
Vós sois, Se**nhor**, o Deus de **amor** a quem in**voco**.

SANTO

Hinário Litúrgico III

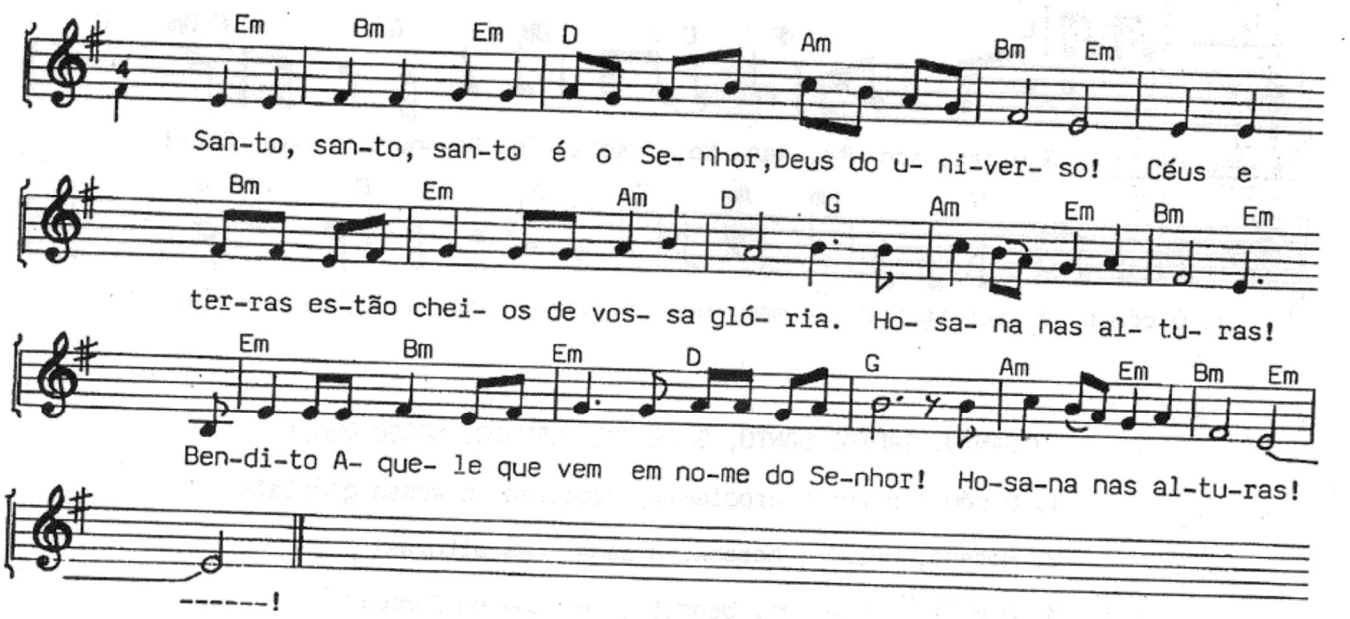

DOXOLOGIA

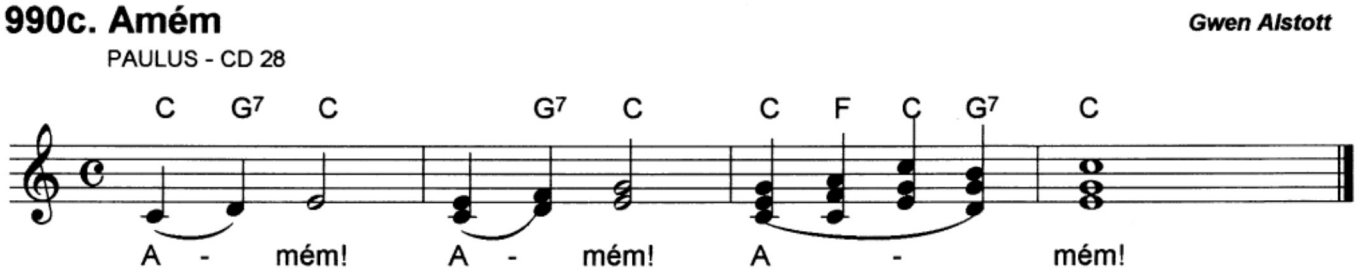

FRAÇÃO DO PÃO

Hinário Litúrgico III

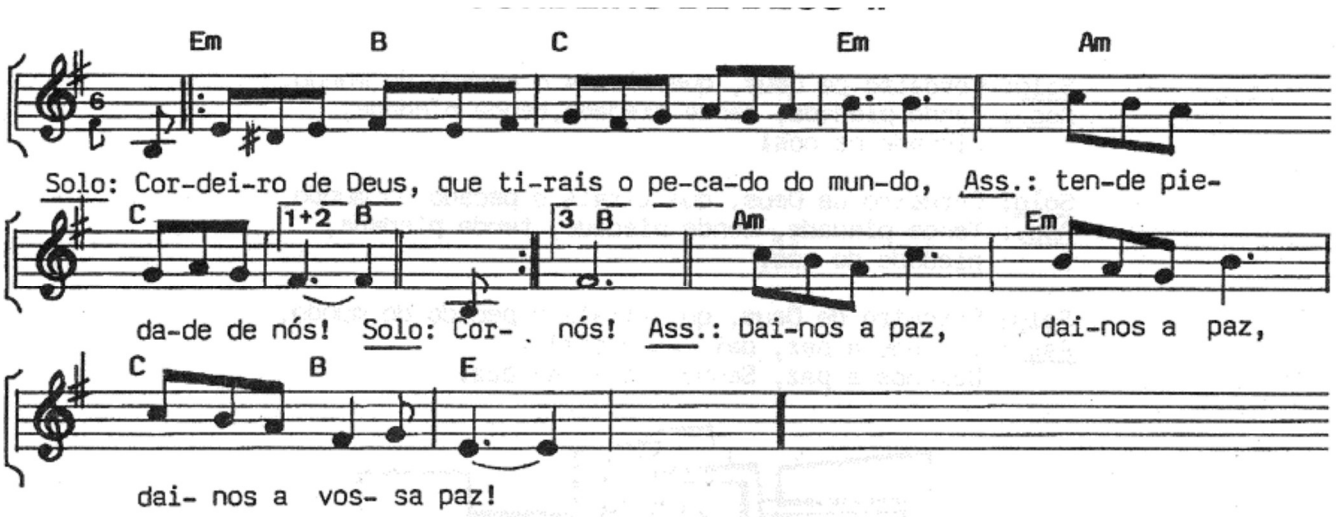

Solo: Cordeiro de Deus, que tirais o pecado do mundo,
Ass.: tende piedade de nós!

Solo: Cordeiro de Deus, que tirais o pecado do mundo,
Ass.: tende piedade de nós!

Solo: Cordeiro de Deus, que tirais o pecado do mundo,
Ass.: dai-nos a paz, dai-nos a paz, dai-nos a vossa paz!

CANTO DE COMUNHÃO I

Letra: Mt 4,4 [refrão]/Sl 18B(19) [estrofes]
Música: Pe. José Weber, SVD

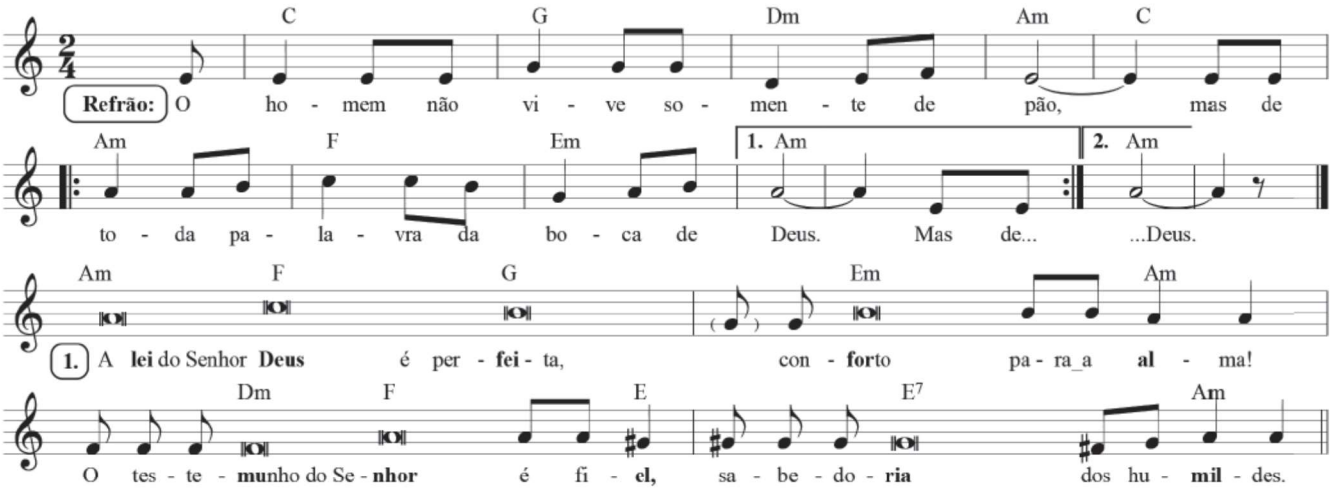

Refrão:
O homem não vive somente de pão,
||: Mas de toda palavra da boca de Deus. :||

1.
A Lei do Senhor **Deus** é perfeita, *
conforto para a **al**ma!
O testemunho do Senhor é fiel, *
sabedoria dos humildes.

2.
Os preceitos do Senhor são precisos, *
alegria ao coração.
O mandamento do Senhor é brilhante, *
para os olhos é uma luz.

3.
É puro o temor do Senhor, *
imutável para sempre.
Os julgamentos do Senhor são corretos *
e justos igualmente.

4.
Mais desejáveis do que o ouro são eles, *
do que o ouro refinado;
suas palavras são mais doces que o mel, *
que o mel que sai dos favos.

5.
Que vos agrade o cantar dos meus lábios *
e a voz da minha alma;
que ela chegue até vós, ó Senhor, *
meu Rochedo e Redentor!

CANTO DE COMUNHÃO II

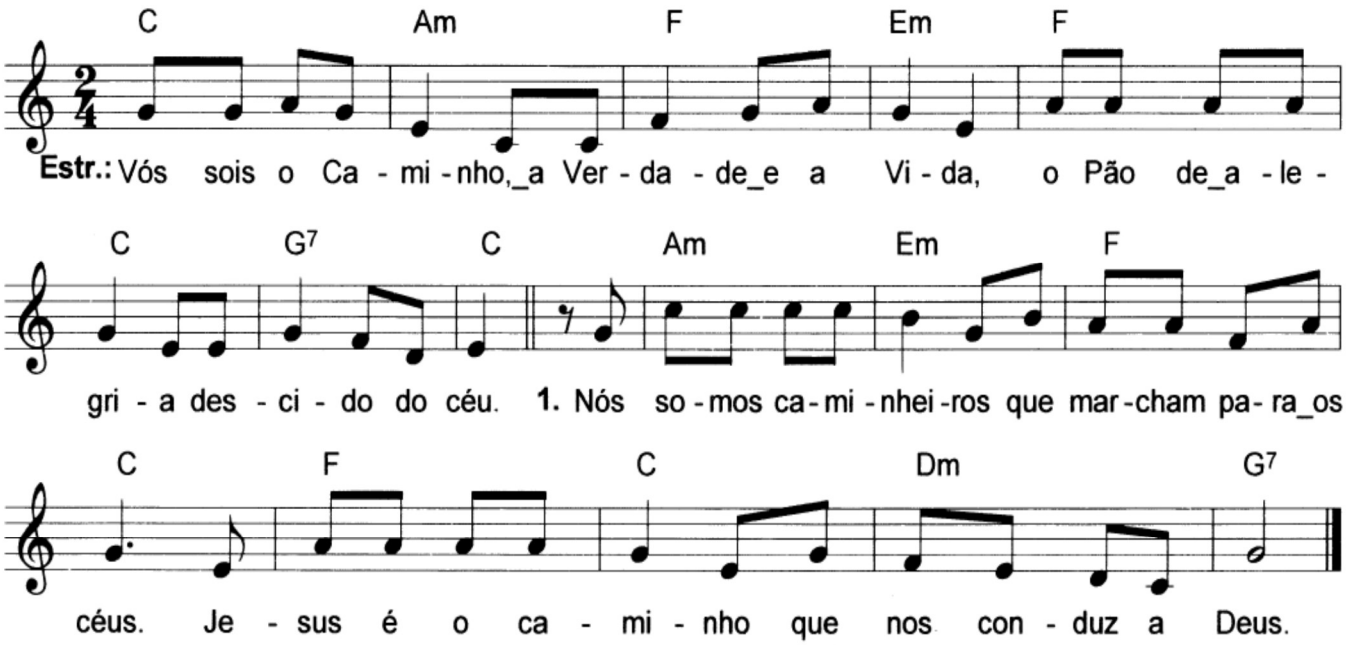

2. Da noite da mentira, * das trevas para a luz, * busquemos a verdade, * verdade é só Jesus.
3. Pecar é não ter vida, * pecar é não ter luz, * tem vida só quem segue * os passos de Jesus.
4. Jesus, verdade e vida, * caminho que conduz * as almas peregrinas * que marcham para a luz.

CANTO FINAL

Letra: João Edebrando Roath Machado
Música: Cirineu Kuhn

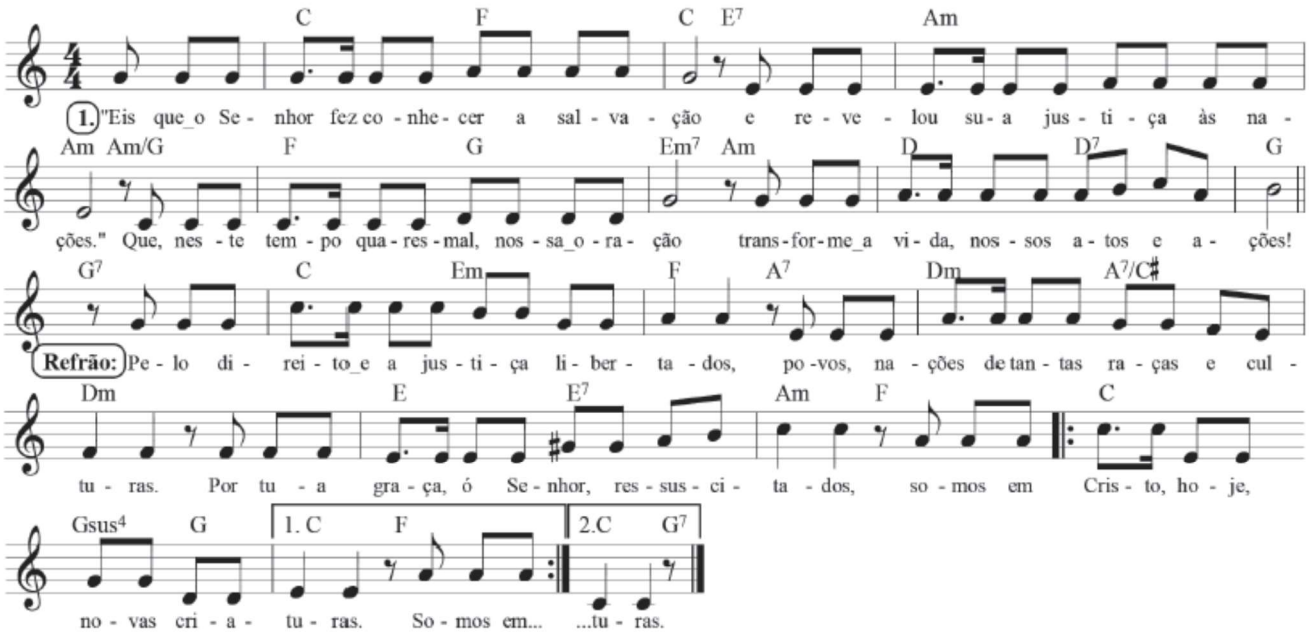

1.
"Eis que o Senhor fez conhecer a salvação
E revelou sua justiça às nações."
Que, neste tempo quaresmal, nossa oração
Transforme a vida, nossos atos e ações.

Refrão:
Pelo direito e a justiça libertados,
Povos, nações de tantas raças e culturas.
Por tua graça, ó Senhor, ressuscitados,
Somos em Cristo, hoje, novas criaturas.

2.
Foi no deserto que Jesus nos ensinou
A superar toda ganância e tentação.
Arrependei-vos, eis que o tempo já chegou.
Tempo de Paz, Justiça e reconciliação.

3.
Em Jesus Cristo uma nova aliança
Quis o Senhor com o seu povo instaurar.
Um novo reino de justiça e esperança,
Fraternidade, onde todos têm lugar.

4.
Ser um profeta na atual sociedade,
Da ação política, com fé, participar
É o dom de Deus que faz, do amor, fraternidade,
E bem comum faz bem de todos se tornar!