ARQUIDIOCESE DE SÃO PAULO

PARTITURAS DOS CANTOS DO FOLHETO “POVO DE DEUS” - ANO B

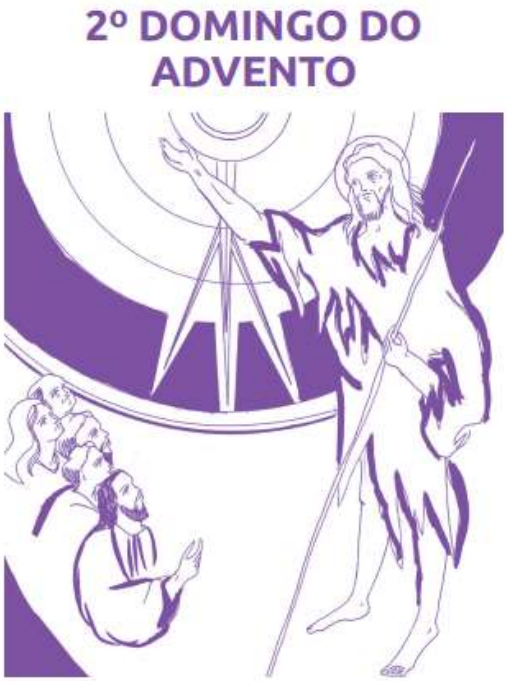

Partituras extraídas do Hinário Litúrgico da CNBB, Cantos e Orações e Cantando Salmos e Aclamações.

São Paulo – 10 de Dezembro Anno Dómini MMXVII

CANTO DE ENTRADA

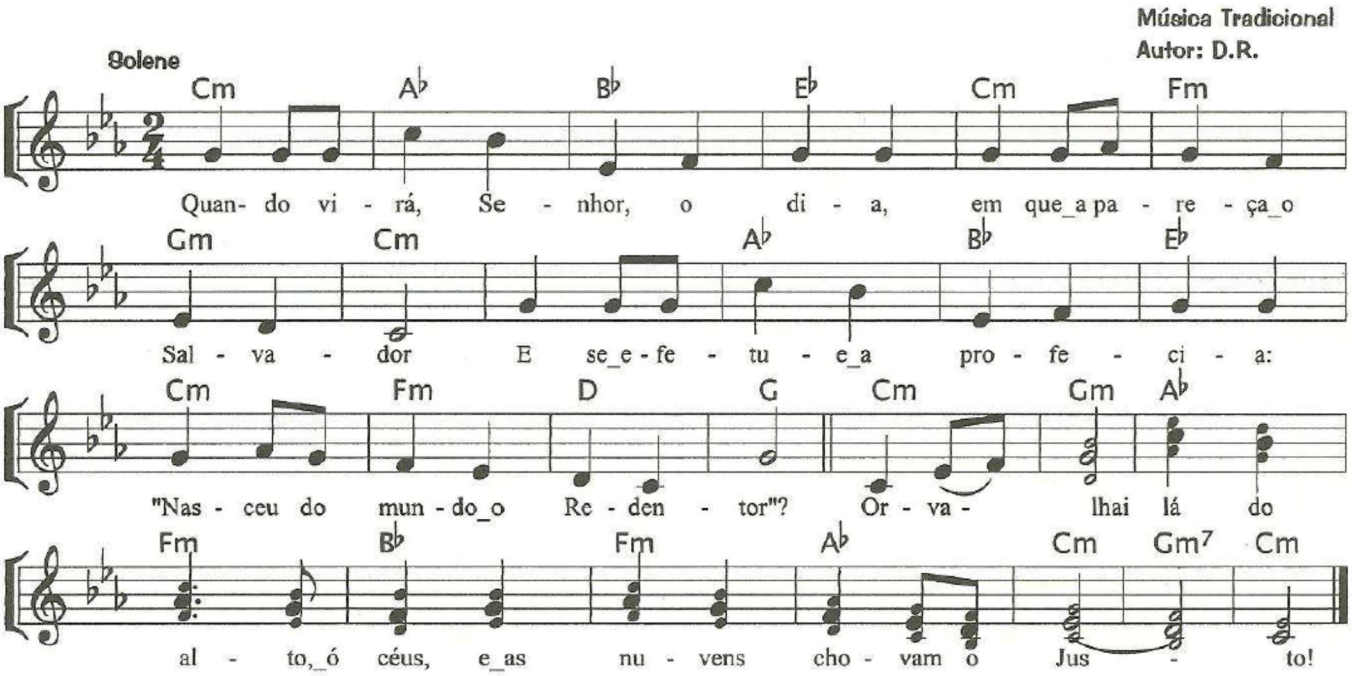

1.
Quando virá, Senhor, o dia,
Em que apareça o Salvador
E se efetue a profecia:
"Nasceu do mundo o Redentor"?

Refrão:
Orvalhai lá do alto, ó céus,
E as nuvens chovam o Justo!

2.
Aquele dia prometido
A antiga fé de nossos pais,
Dia, em que o mal será banido,
Mudando em risos nossos ais!

3.
Quando felizes o veremos,
No firmamento despontar
E a espargir clarões supremos,
Da terra as trevas dispersar?

4.
Filha de Reis, ó Virgem pura,
Sai da modesta posição.
Em ti, embora criatura,
De Deus se fez a encarnação!

SALMO RESPONSORIAL

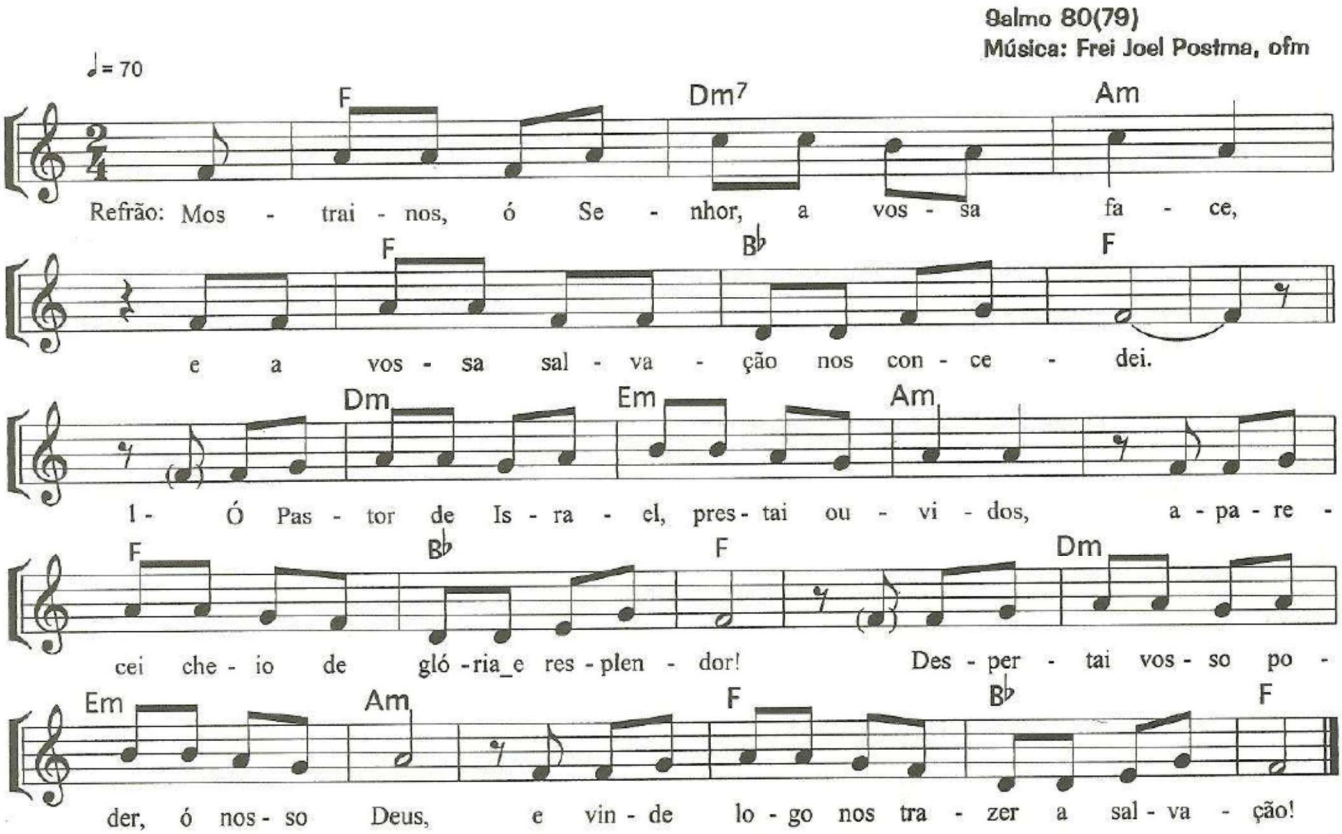

2º Domingo – Ano B – Sl 85(84)

Refrão:
Mostrai-nos, ó Senhor, vossa bondade,
E a vossa salvação nos concedei!

1.
Quero ouvir o que o Senhor irá falar:
É a paz que ele vai anunciar.
Está perto a salvação dos que o temem
E a glória habitará em nossa terra.

2.
A verdade e o amor se encontrarão,
A justiça e a paz se abraçarão.
Da terra brotará a fidelidade
E a justiça olhará dos altos céus.

3.
O Senhor nos dará tudo o que é bom
E a nossa terra nos dará suas colheitas.
A justiça andará na sua frente
E a salvação há de seguir os passos seus.

SALMO RESPONSORIAL – 2ª OPÇÃO

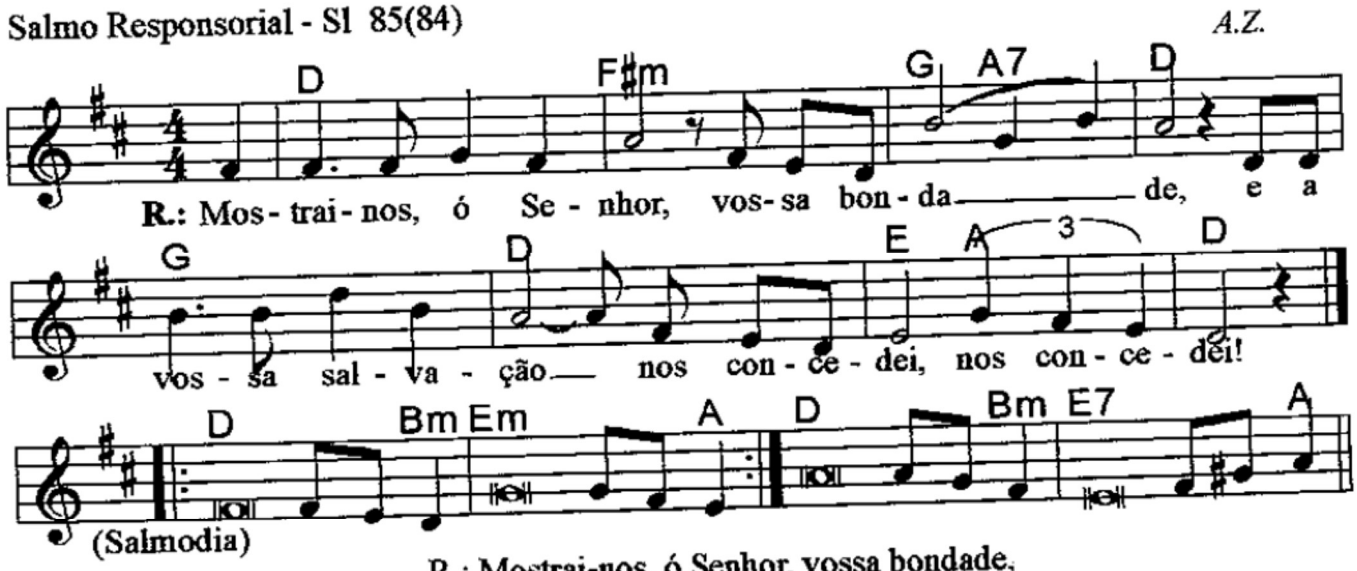

R.: Mostrai-nos, ó Senhor, vossa bondade,
e a vossa salvação nos concedei, nos concedei!

-Quero ouvir o que o Senhor irá falar;*
é a paz que ele vai anunciar;
-a paz para o seu povo e seus amigos,*
para os que voltam ao Senhor seu coração.
-Está perto a salvação dos que o temem,*
e a glória habitará em nossa terra.

-A verdade e o amor se encontrarão,*
a justiça e a paz se abraçarão;
-da terra brotará a fidelidade,*
e a justiça olhará dos altos céus.

-O Senhor nos dará tudo o que é bom,*
e a nossa terra nos dará suas colheitas;
-a justiça andará na sua frente*
e a salvação há de seguir os passos seus.

ACLAMAÇÃO AO EVANGELHO

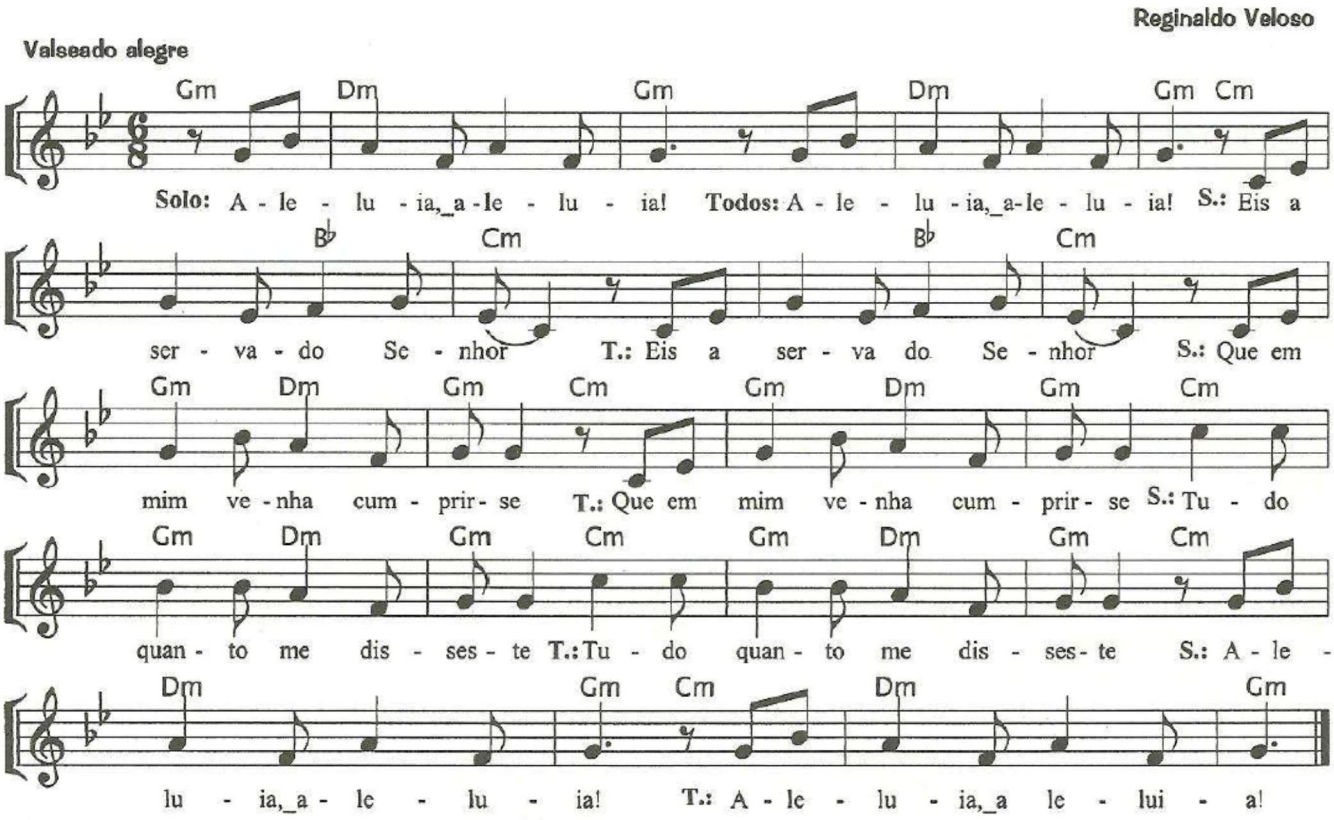

Refrão:
Solo: Aleluia, aleluia!
Todos: Aleluia, Aleluia!

2º Domingo
S.: Voz que clama no deserto:
T.: Voz que clama no deserto:
S.: "Preparai-lhe um caminho,
T.: "Preparai-lhe um caminho,
S.: Uma estrada ao Senhor!"
T.: Uma estrada ao Senhor!"

APRESENTAÇÃO DAS OFERENDAS

Letra e Música: Pe. Geraldo Leite Bastos

Solene/Cantor e Assembléia

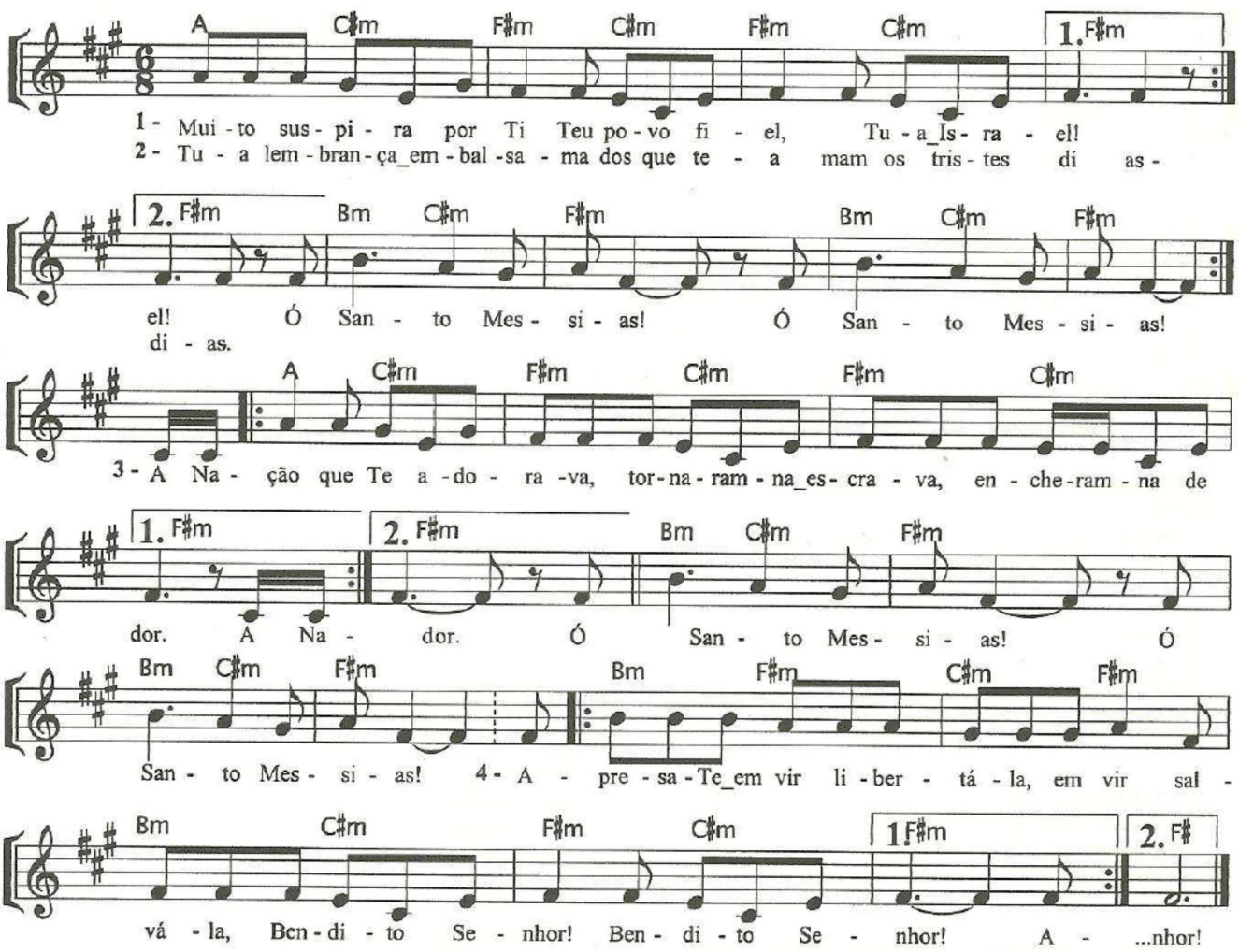

1.
Cantor: Muito suspira por Ti Teu povo fiel, Tua Israel!
Assembléia: Muito suspira por Ti Teu povo fiel, Tua Israel!

Cantor: Ó Santo Messias!
Assembléia: Ó Santo Messias!

2.
Cantor: Tua lembrança embalsama dos que Te amam os tristes dias.
Assembléia: Tua lembrança embalsama dos que Te amam os tristes dias.

3.
Cantor: A Nação que Te adorava, tornaram-na escrava, encheram-na de dor.
Assembléia: A Nação que Te adorava, tornaram-na escrava, encheram-na de dor.

4.
Cantor: Apressa-Te em vir libertá-la, em vir salvá-la, Bendito Senhor! Bendito Senhor!
Assembléia: Apressa-Te em vir libertá-la, em vir salvá-la, Bendito Senhor! Bendito Senhor

CANTO DE COMUNHÃO I

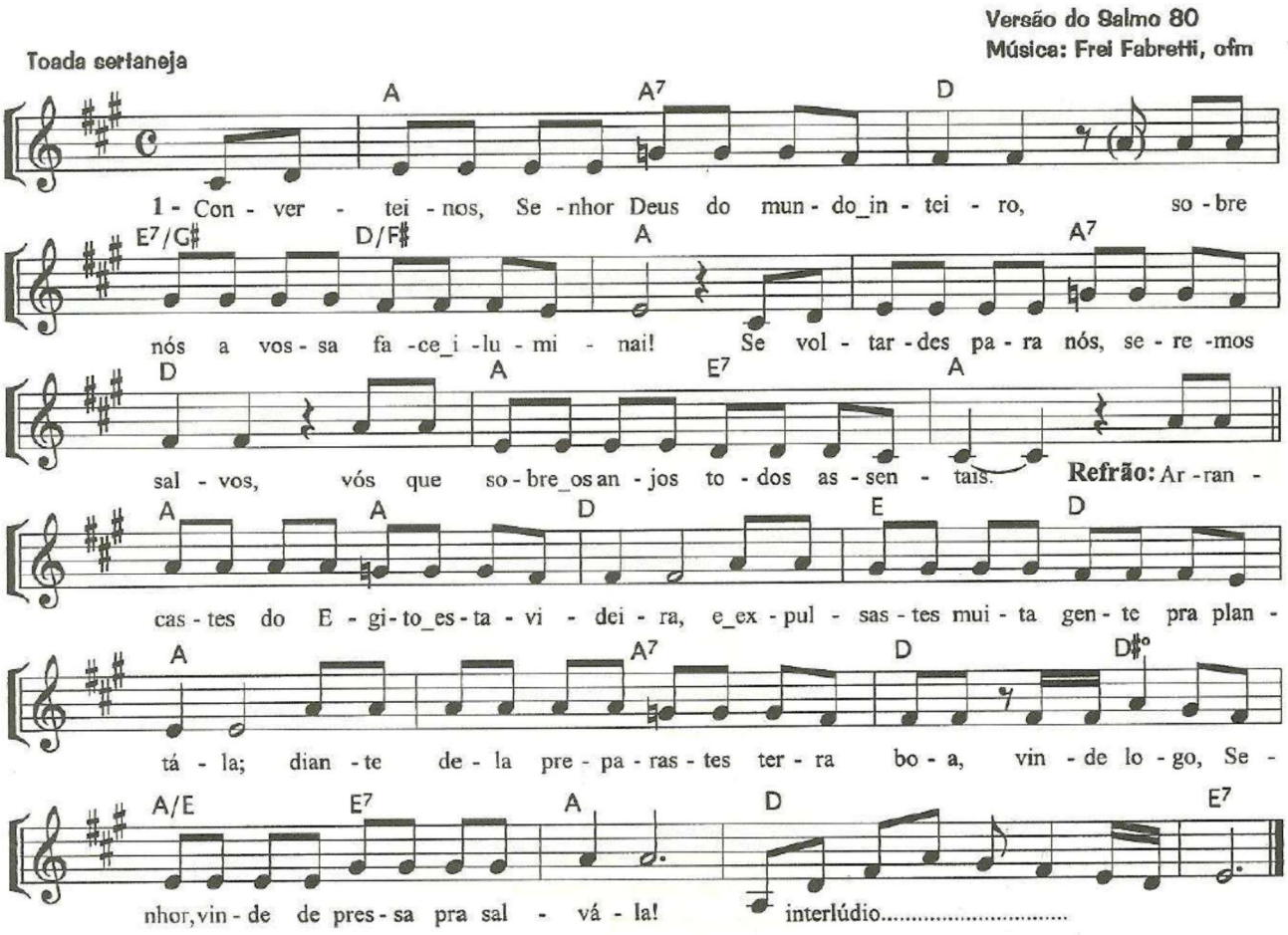

1.
Convertei-nos, Senhor Deus do mundo inteiro,
Sobre nós a vossa face iluminai!
Se voltardes para nós, seremos salvos,
Vós que sobre os anjos todos assentais.

2.
Suas raízes se espalharam pela terra
E os seus ramos recobriram o sertão;
Levantai-vos, vinde logo em nosso auxílio,
Libertai-nos pela vossa compaixão.

Refrão:
Arrancastes do Egito esta videira,
E expulsastes muita gente pra plantá-la;
Diante dela preparastes terra boa,
Vinde logo, Senhor, vinde depressa pra salvá-la!

3.
Seus rebentos atingiram as montanhas,
Verdes mares, longos rios e palmeiras;
Vinde logo, Senhor Deus do universo,
Visitai a vossa vinha e protegei-a.

4.
Vossa mão foi quem plantou esta videira,
Vinde cuidar deste rebento que firmastes
E aqueles que a cortarem ou queimarem,
Vão sofrer ante o furor de vossa face.

5.
Até quando ficaremos esperando?
Escutai a oração do vosso povo!
Vinde livrar-nos e banir da nossa história
Tanto pranto amargo e copioso.

6.
Estendei a vossa mão ao "protegido",
que escolhestes para vós, o "Filho do Homem",
E jamais vos deixaremos, Senhor santo,
Dai-nos vida e louvaremos vosso nome.

CANTO DE COMUNHÃO II

20. As colinas vão ser abaixadas (Comunhão)
(Deus conosco - Emanuel)

Letra: João de Araujo
Música: Ir. Míria T. Kolling

Paulinas - COMEP - CD 1

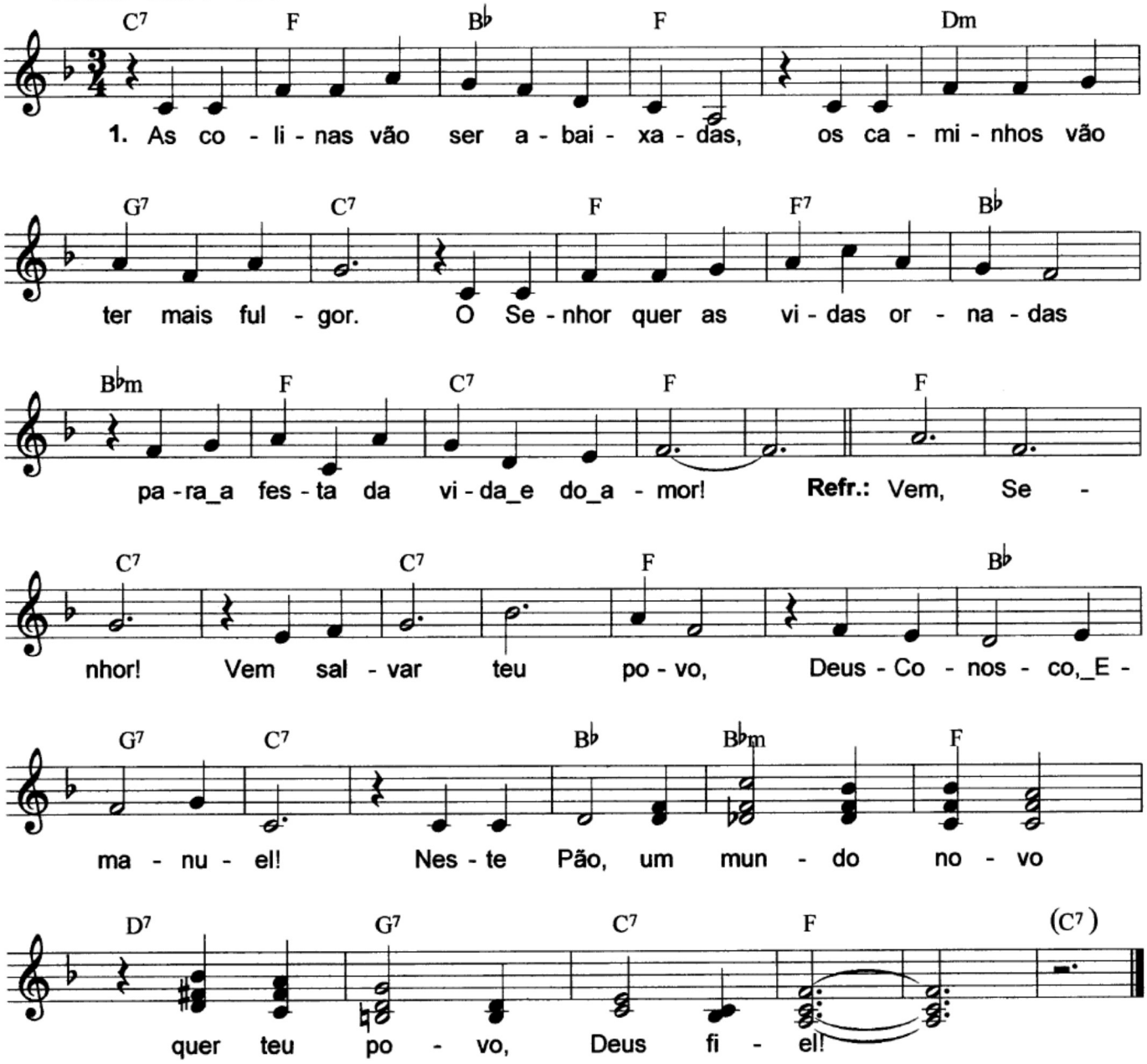

2. Vão brotar em desertos mil fontes, * que canteiros de paz vão regar.*
   Também vidas sem luz de horizontes * na luz viva do céu vão brilhar.!

3. Nosso Deus vem plantar a justiça, * neste mundo de sonhos tão vãos...*
   E banir para sempre a cobiça * que destrói sempre a vida de irmãos.

4. Não impérios de morte reinando, * só gerando caminhos de dor; *
   o Senhor quer a vida ostentando * o troféu sempre eterno do amor!

5. A chegada de Deus aguardando, * eis um povo em caminhos de luz!*
   E com ele o Senhor caminhando, * para a casa do Pai o conduz!

CANTO FINAL

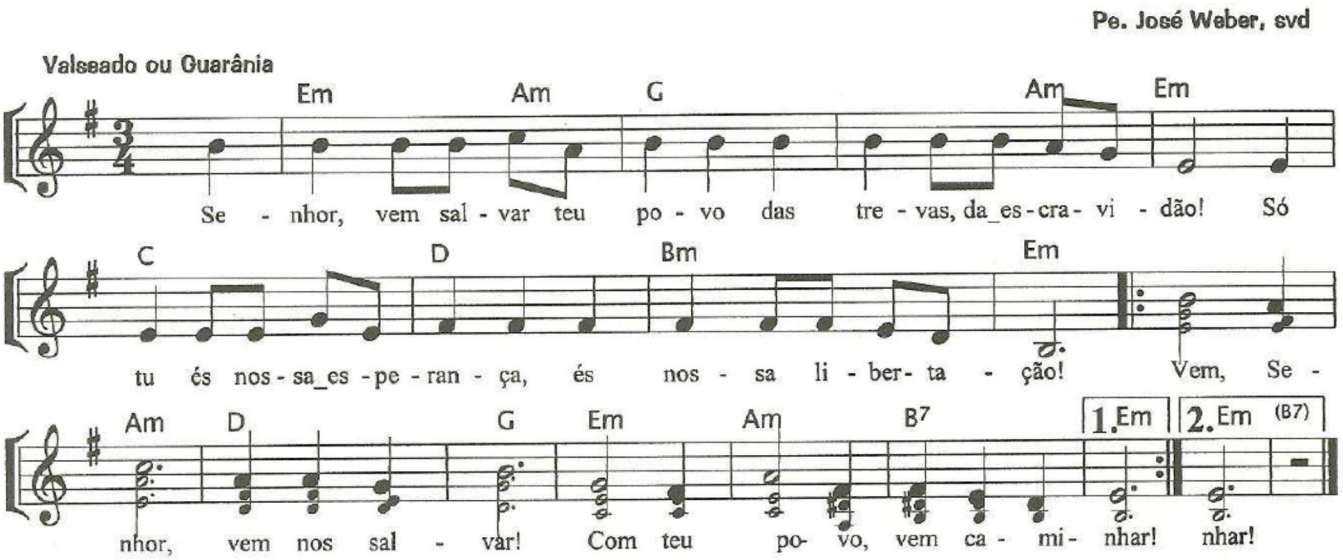

1.
Senhor, vem salvar teu povo
Das trevas da escravidão!
Só tu és nossa esperança,
És nossa libertação!

Refrão:
Vem, Senhor, vem nos salvar!
Com teu povo vem caminhar! (bis)

2.
Contigo o deserto é fértil,
A terra se abre em flor,
Da rocha brota água viva,
Da treva nasce esplendor.

3.
Tu marchas à nossa frente,
És força, caminho e luz.
Vem logo salvar teu povo,
Não tardes, Senhor Jesus!