ARQUIDIOCESE DE SÃO PAULO

PARTITURAS DOS CANTOS DO FOLHETO “POVO DE DEUS” - ANO A

19º DOMINGO DO TEMPO COMUM

Partituras extraídas do Hinário Litúrgico da CNBB, Cantos e Orações e Cantando Salmos e Aclamações.

São Paulo – 13 de Agosto Anno Dómini MMXVII

CANTO DE ENTRADA

ABERTURA - 17º ao 19º DTC (A)

L e M: Hamilton F. dos Santos
Solo: Marcos da Matta

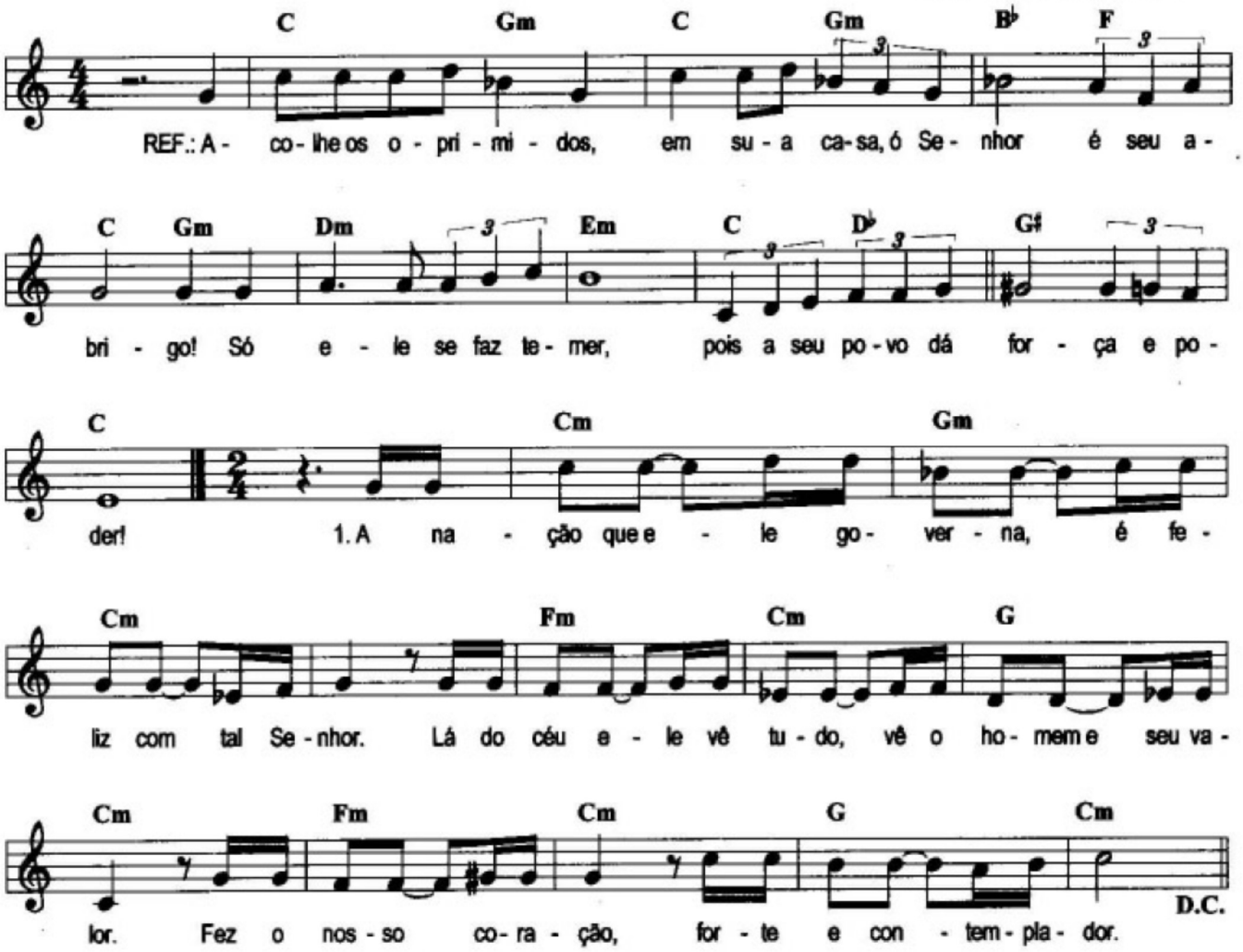

19º DOMINGO - Sl 74 (73), 20.19.22.23
Senhor, tua aliança
Leva em conta e não largues o teu povo!
Defende a tua causa
E não desprezes quem pede o teu socorro.

Sl 33 (32)

1. A nação que ele governa,
É feliz com tal Senhor.
Lá do céu ele vê tudo,
Vê o homem e seu valor.
Fez o nosso coração,
Forte e contemplador.

2. O que dá vitória ao rei,
Não é ter muitos soldados.
O valente não se livra
Por sua força ou seus cuidados.
Quem confia nos cavalos
Vai, no fim, ser derrotado.

3. Ó Senhor protege sempre
Quem espera em seu amor,
Pra livrar da triste morte
E, da morte, dar vigor.
No Senhor é que esperamos,
Ele é escudo protetor.

4. Nele nosso coração
Encontrou sempre alegria.
No seu nome sacrossanto
Quem é bom, sempre confia.
Traz, Senhor, com teu amor,
Esperança e alegria!

Adaptado por Cassio R. Camargo

ATO PENITENCIAL

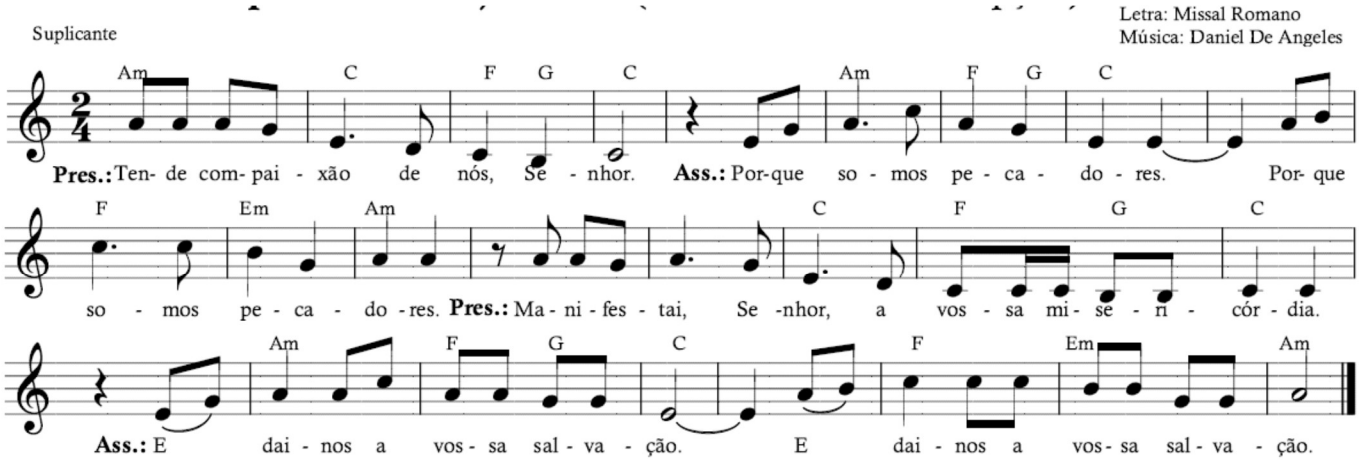

Pres: Tende compaixão de nós, Senhor.
Ass.: Porque somos pecadores. (bis)
Pres.: Manifestai, Senhor, a vossa misericórdia.
Ass.: E dai-nos a vossa salvação. (bis)

Após a absolvição:

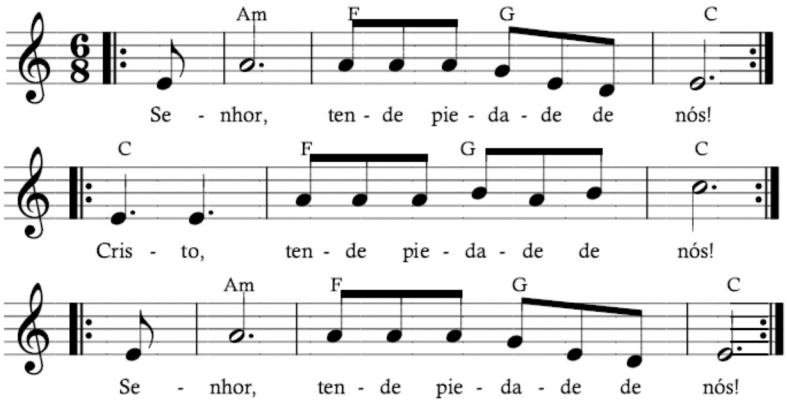

Solo: Senhor, tende piedade de nós!
Ass.: Senhor, tende piedade de nós!

Solo: Cristo, tende piedade de nós!
Ass.: Cristo, tende piedade de nós!

Solo: Senhor, tende piedade de nós!
Ass.: Senhor, tende piedade de nós!

Adaptado por Cassio R. Camargo

SALMO RESPONSORIAL

M: Reginaldo Veloso
Solo: Marcos da Matta

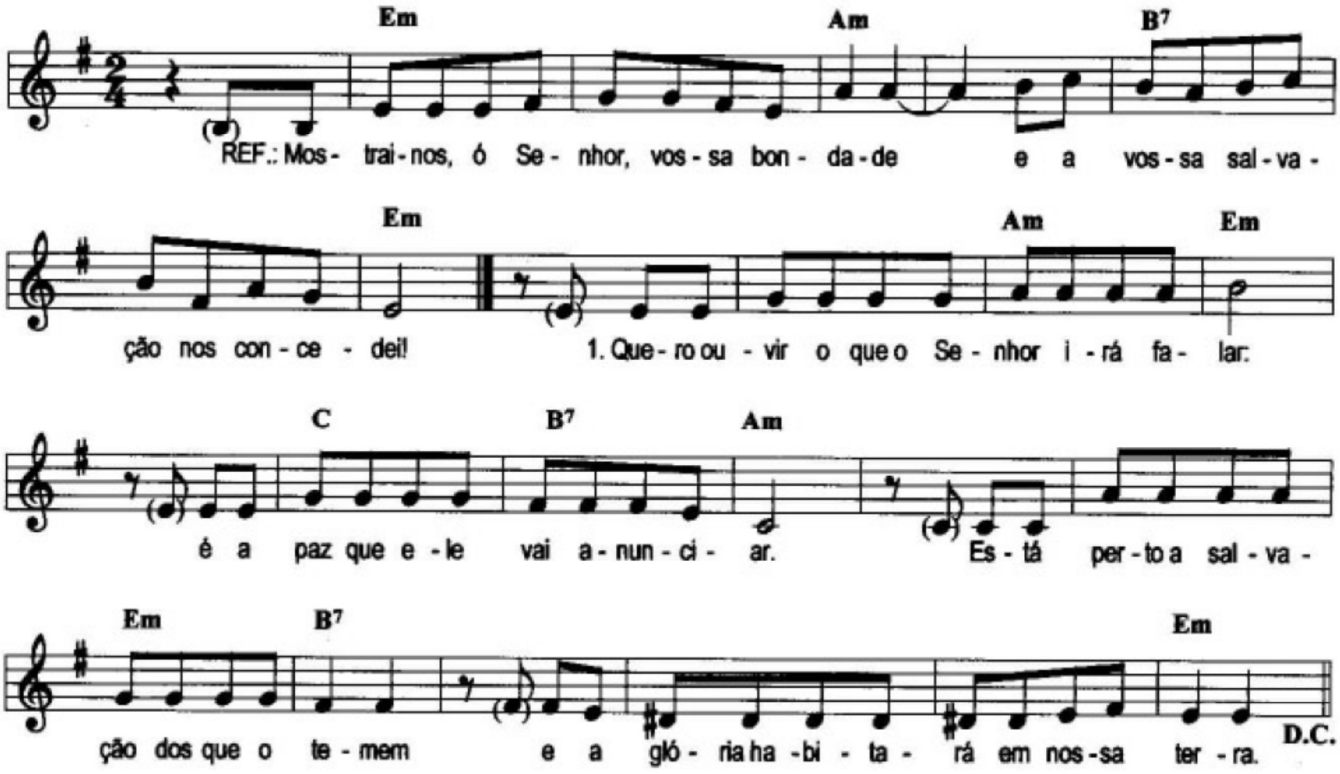

19º DOMINGO
Ref.: Mostrai-nos, ó Senhor, vossa bondade
E a vossa salvação nos concedei!

SALMO 85(84)

1. Quero ouvir o que o Senhor irá falar:
É a paz que ele vai anunciar.
Está perto a salvação dos que o temem
E a glória habitará em nossa terra.

2. A verdade e o amor se encontrarão,
A justiça e a paz se abraçarão.
Da terra brotará a fidelidade
E a justiça olhará dos altos céus.

3. O Senhor nos dará tudo que é bom
E a nossa terra nos dará suas colheitas.
A justiça andará na sua frente
E a salvação há de seguir os passos seus.

SALMO RESPONSORIAL – 2ª OPÇÃO

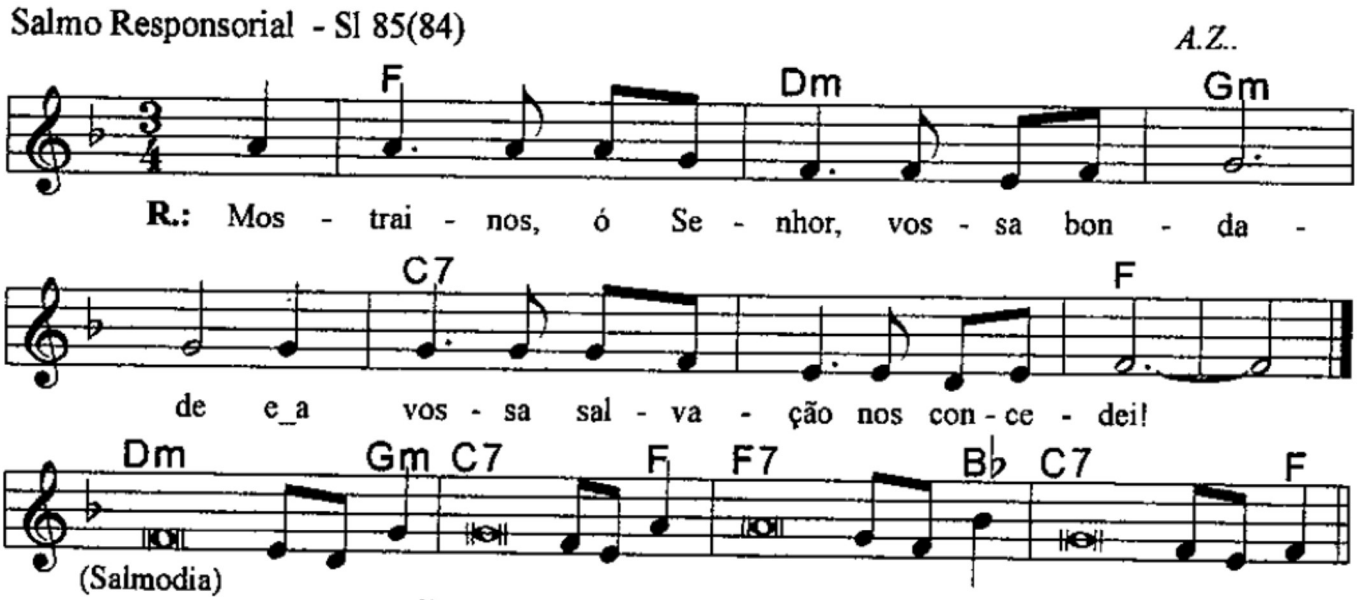

R.:
Mostrai-nos, ó Senhor, vossa bondade,
e a vossa salvação nos concedei!

- Quero ouvir o que o Senhor irá falar, *
é a paz que ele vai anunciar.
- Está perto a salvação dos que o temem, *
e a glória habitará em nossa terra.

- A verdade e o amor se encontrarão, *
a justiça e a paz se abraçarão;
- da terra brotará a fidelidade, *
e a justiça olhará dos altos céus.

- O Senhor nos dará tudo o que é bom, *
e a nossa terra nos dará suas colheitas;
- a justiça andará na sua frente *
e a salvação há de seguir os passos seus.

Adaptado por Cassio R. Camargo

ACLAMAÇÃO AO EVANGELHO

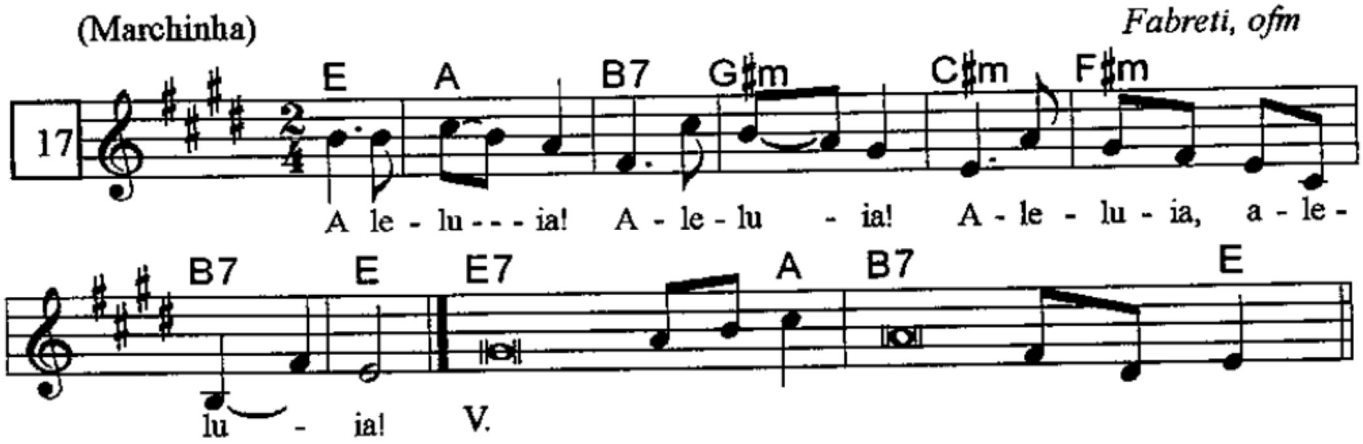

ACLAMAÇÃO AO EVANGELHO – 2º OPÇÃO

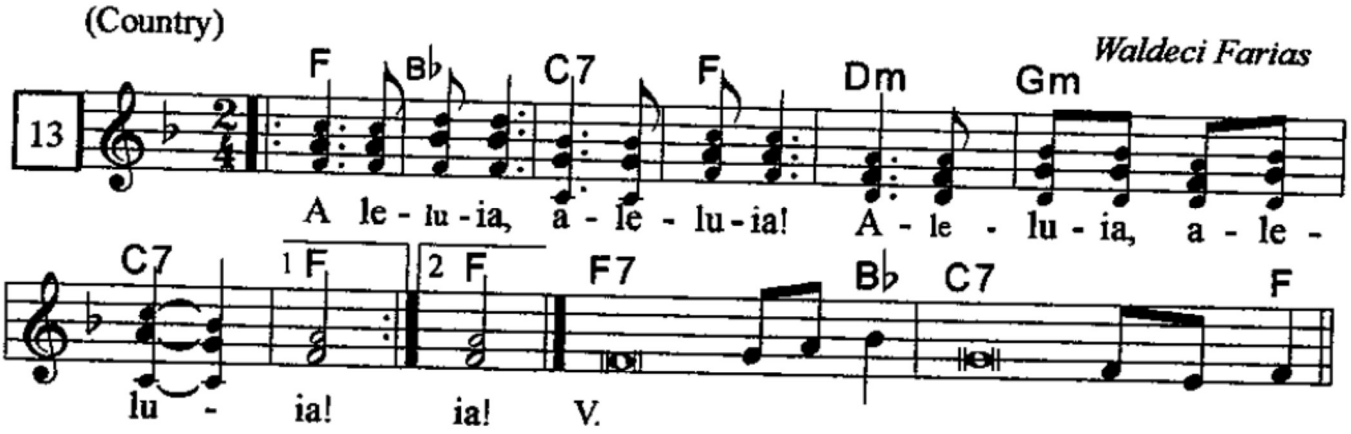

ACLAMAÇÃO AO EVANGELHO – 3º OPÇÃO

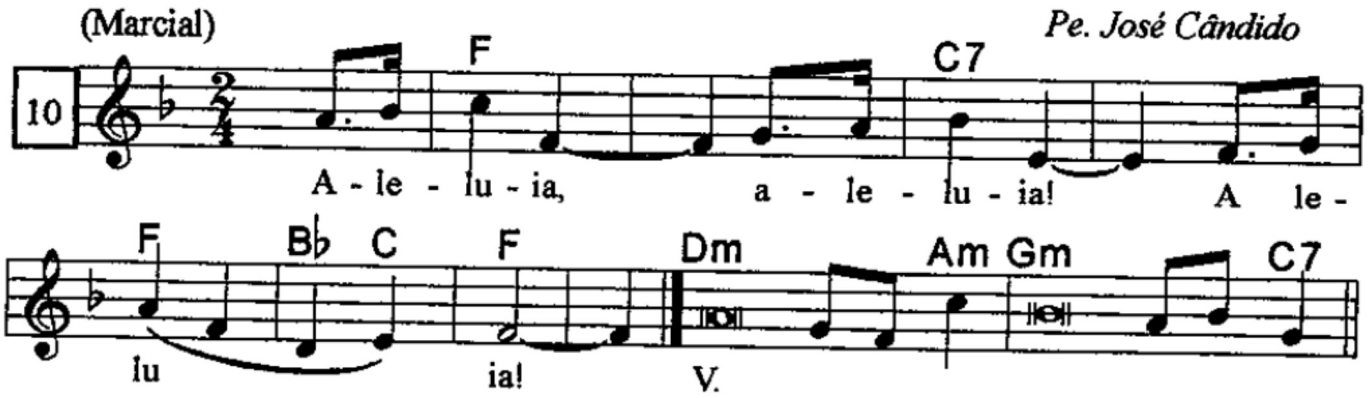

V. Eu confio em nosso Senhor, / com fé, esperança amor, / eu espero em sua Palavra, / hosana, ó Senhor, vem, me salva!

Adaptado por Cassio R. Camargo

APRESENTAÇÃO DAS OFERENDAS

725. A mesa santa

PAULUS - CD 23

Letra: Pe. Almir Gonçalves dos Reis
Música: Valtair Francisco da Silva

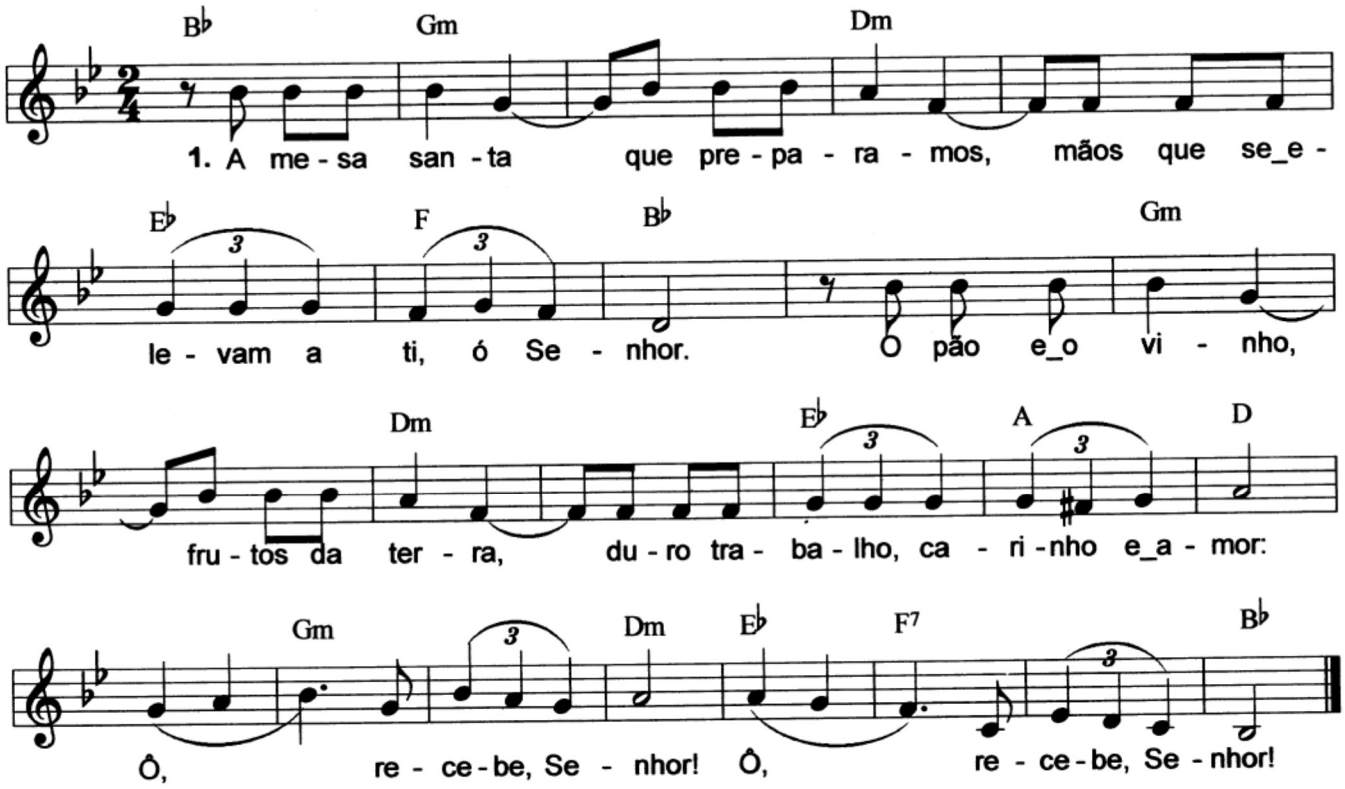

2. Flores, espinhos, * dor e alegria, * pais, mães e filhos diante do altar.
A nossa oferta * em nova festa, * a nossa dor vem, Senhor, transformar!
Ô, ô, ô, recebe, Senhor! * Ô, ô, ô, recebe, Senhor!

3. A vida nova, * nova família, * que celebramos, aqui tem lugar.
Tua bondade * vem com fartura; * é só saber reunir, partilhar.
Ô, ô, ô, recebe, Senhor! * Ô, ô, ô, recebe, Senhor!

CANTO DE COMUNHÃO I

L e M: Ir. Miria T. Kolling

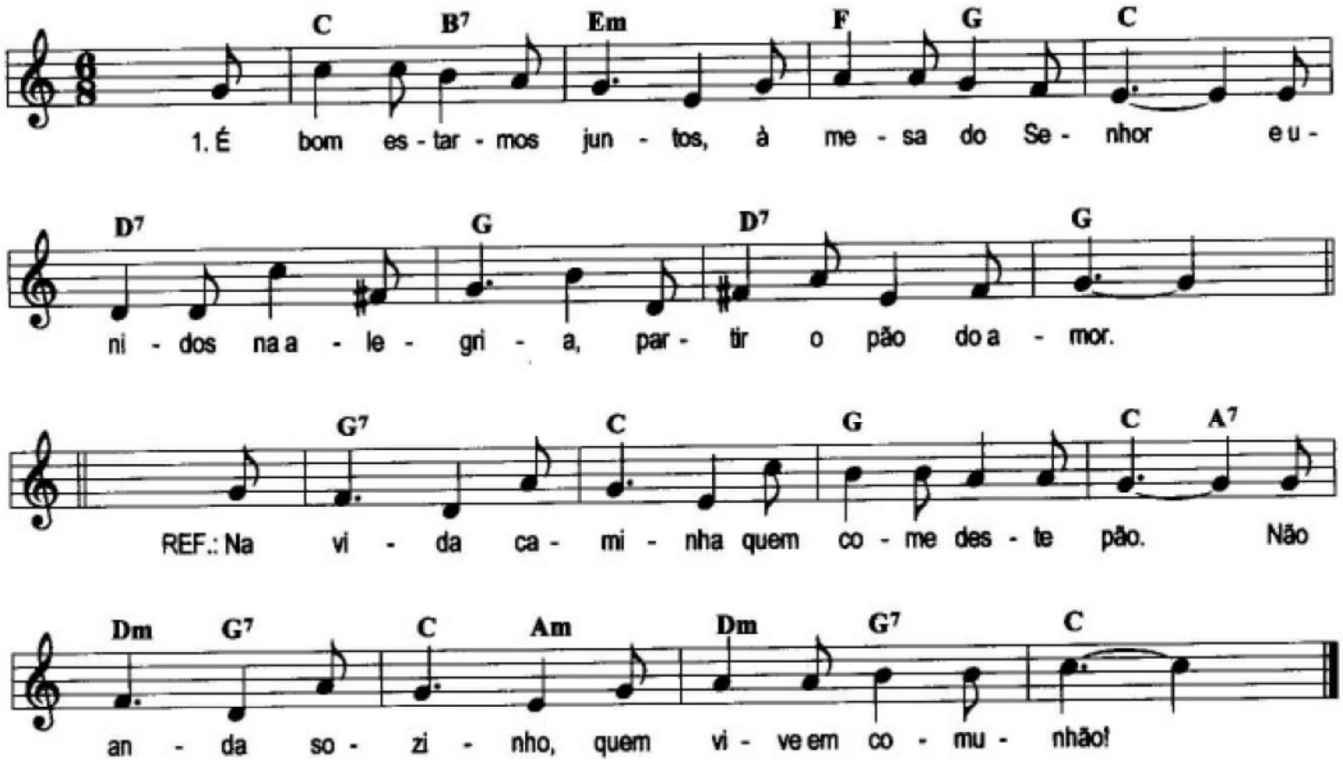

1. É bom estarmos juntos
À mesa do Senhor
E, unidos na alegria,
Partir o pão do amor.

Ref.: Na vida caminha
Quem come deste pão.
Não anda sozinho,
Quem vive em comunhão.

2. Embora sendo muitos,
É um só o nosso Deus.
Com ele vamos juntos,
Seguindo os passos seus.

3. Formamos a Igreja,
O Corpo do Senhor,
Que em nós o mundo veja
A luz do seu amor.

4. Foi Deus quem deu outrora
Ao povo o pão do céu,
Porém, nos dá agora
O próprio Filho seu.

5. Será bem mais profundo
O encontro, a comunhão,
Se formos para o mundo
Sinal de salvação.

6. A nossa Eucaristia
Ajude a sustentar
Quem quer, no dia a dia,
O amor testemunhar.

Adaptado por Cassio R. Camargo

CANTO DE COMUNHÃO II

458. Por essa paz (Comunhão)

Letra: J. Thomaz Filho
Música: Fr. Fabreti

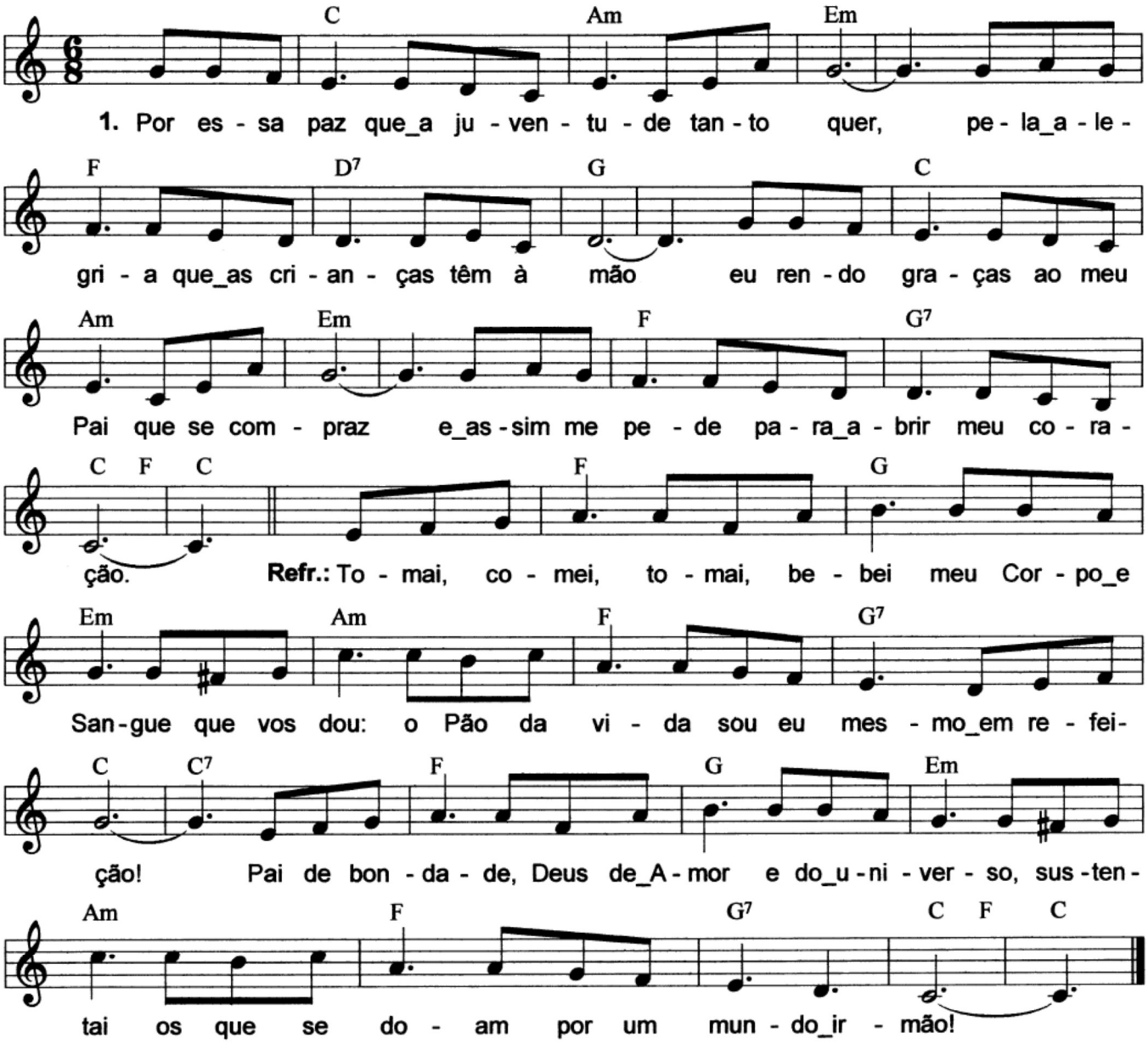

2. Pelos que firmam na justiça os próprios pés, * pelo suor dos que mais lutam pelo pão
   eu rendo graças ao meu Pai, o Deus fiel, * que assim me pede para abrir meu coração.
3. Pelos que sabem enxergar um pouco além, * e assim repartem a esperança com razão,
   eu rendo graças ao meu Pai que tudo vê * e assim me pede para abrir meu coração.
4. Pelos que choram mas não perdem sua fé, * pelos humildes que praticam o perdão
   eu rendo graças ao meu Pai que os vem nutrir * e assim me pede para abrir meu coração.
5. Pelos pequenos que só sabem confiar, * pelos que sabem dizer Sim e dizer Não
   eu rendo graças, que o meu Pai tudo sustém * e assim me pede para abrir meu coração.
6. Por todo aquele que na dor, no bem, no mal * sempre consegue descobrir uma lição
   eu rendo graças ao meu Pai, o Deus da luz, * que assim me pede para abrir meu coração.
7. Por todo aquele que ainda sabe agradecer * e por quem ama sem pensar em condição
   eu rendo graças ao meu Pai, o Deus Amor, * que assim me pede para abrir meu coração.
8. Por minha vida, por meu povo, pelos meus * eu rendo graças, que o meu Pai estende a mão,
   tudo sustenta e nos renova e dá vigor * e assim me pede para abrir meu coração.

Adaptado por Cassio R. Camargo

CANTO FINAL

1383. Se eu não tiver amor (1Cor 13,4-8) *Pe. Ney Brasil*

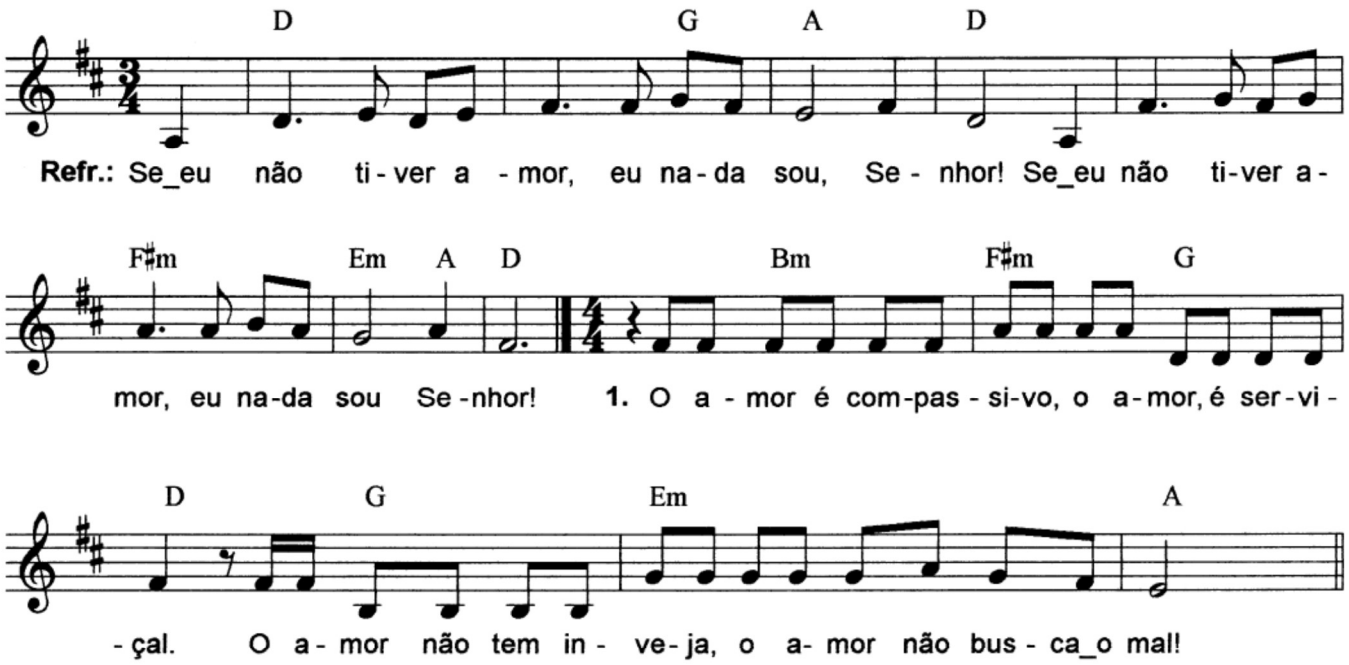

2. O amor nunca se irrita, o amor nunca é descortês. *
O amor não é egoísta, o amor não é dobrez.

3. O amor tudo desculpa, o amor é caridade. *
Não se alegra na injustiça, é feliz só na verdade.

4. O amor suporta tudo, o amor em tudo crê. *
O amor guarda a esperança, o amor sempre é fiel.

5. Nossa fé, nossa esperança, junto a Deus terminarão, *
mas o amor será eterno, o amor não passa, não.

CANTO FINAL – 2ª OPÇÃO

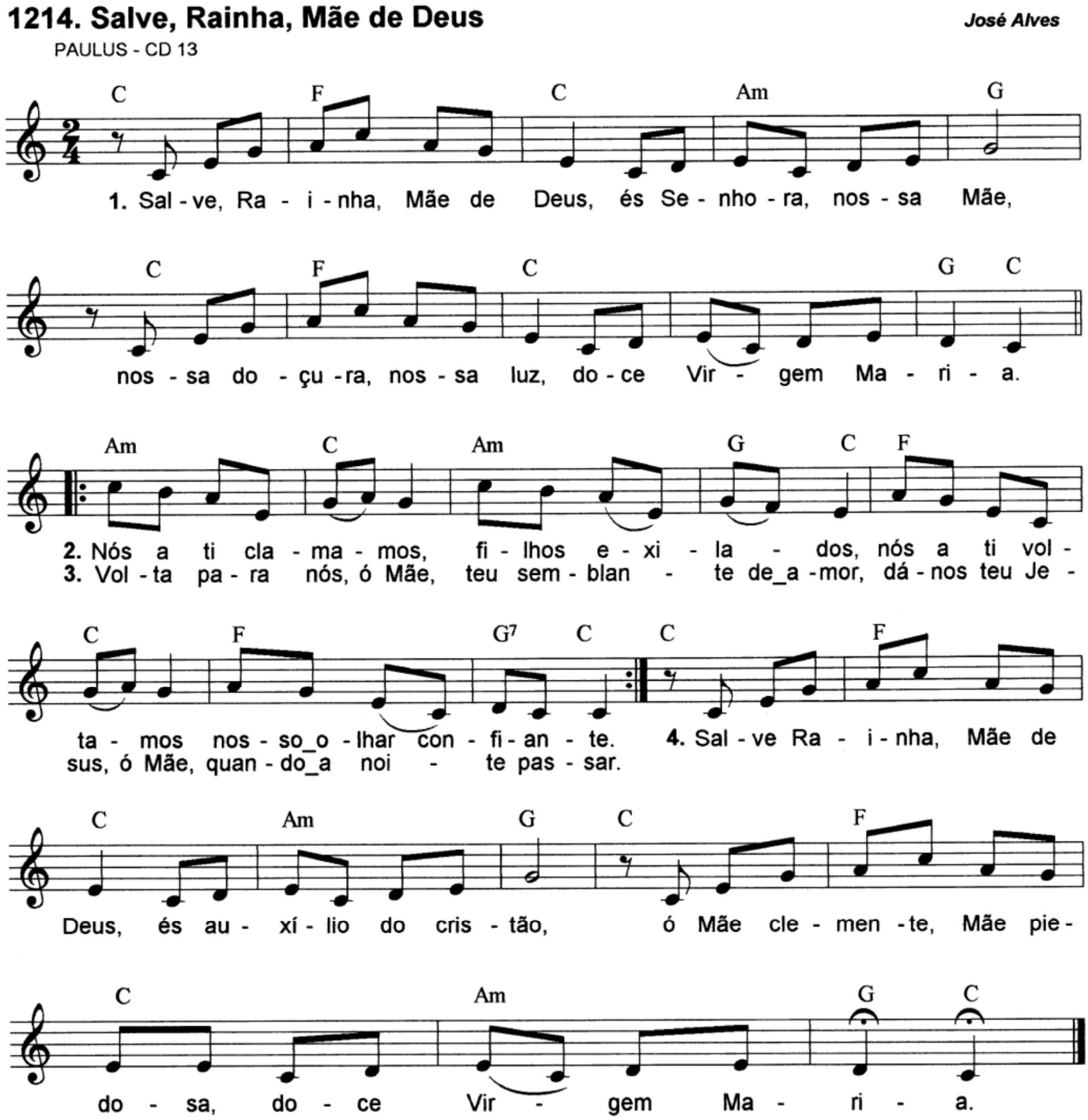

Adaptado por Cassio R. Camargo