

# Arquidiocese de S. Paulo

## Folheto Povo de Deus

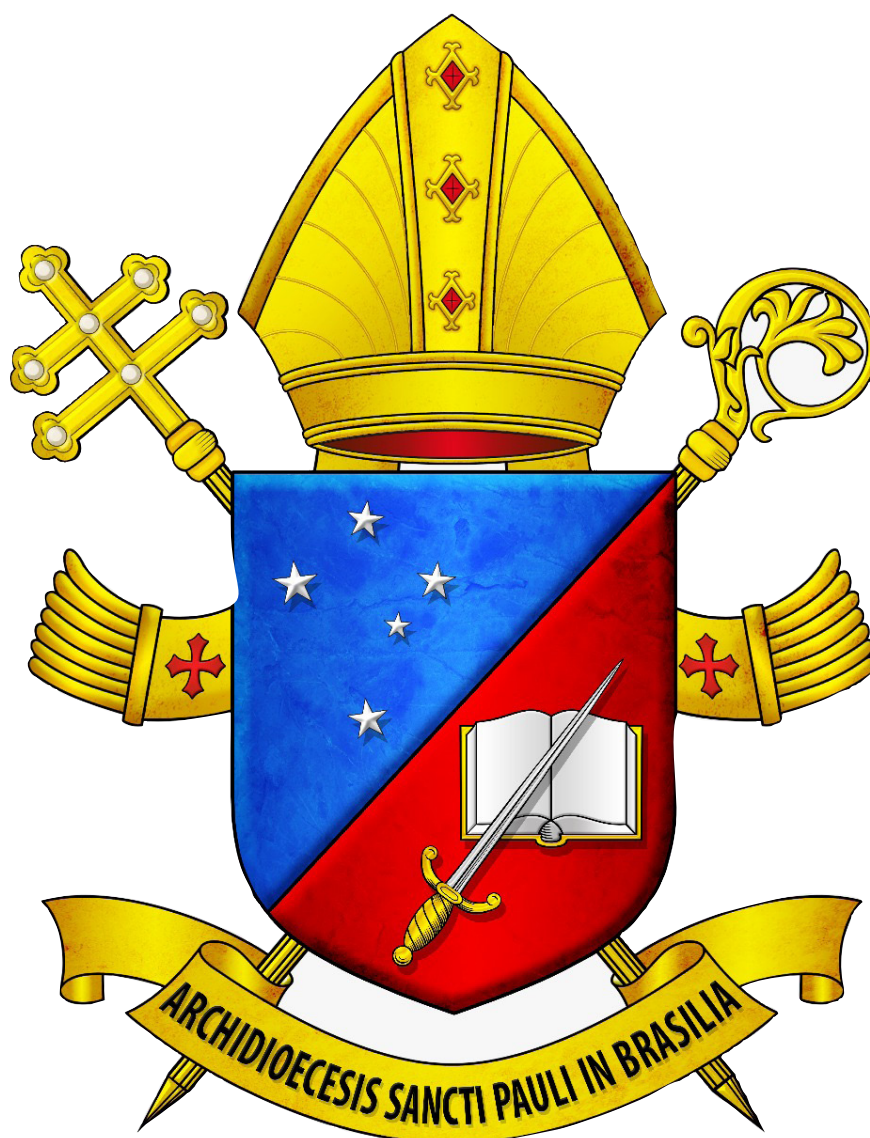

# XXVI Domingo do TC 2021

A M D G

ANO DO SENHOR DE 2021 - Áudios e vídeos de apoio podem ser encontrados em: <http://youtube.com/delphimjr>

Dúvidas e sugestões através do telefone +55 11 944860603.

Colaboraram nesta edição: Delphim Rezende Porto, Pe. José Weber, SVD, Pe. Luiz Baronto e Regiane Martinez.

São Paulo Schola Cantorum - 2021

## Antífona da Entrada

Senhor Deus, não nos tireis vosso favor - XXVI Domingo do Tempo Comum

Delphim Rezende Porto e Pe. José Weber, SVD

Gm Cm Gm Cm/Eb Gm/D Dm7 Gm

Senhor Deus, não nos ti-reis vos-so fa - vor, por vos-so no-me não rom-pais vossa A-li - an-ça! Se-de ben-

5 Cm Gm Cm/Eb Cm Gm/D Dm7 Gsus Gm

di - to, Se-nhor Deus de nos-sos pais, — lou-vor e gló-ria ao vos-so no-me pa-ra sem-pre.

① Gm Dm Gm Cm Dm Gm

Em tudo o que fi - zestes vós sois justo, \* reto no a - gir e no jul - gar sois verda - deiro.

11 Gm Dm Gm Eb F Gm

Sim, pe-camos afa - tando-nos de vós, \* agimos mal em tudo a - quilo que fi-zemos.

Antífona da Entrada

2

Gm Dm Gm Cm Dm Gm

Acei-tai o nosso es - pírito aba - tido, \* e rece-bei o nosso ânimo con - trito.

15

Gm Dm Gm Eb F Gm

Não se-rão, de modo al-gum, envergo-nhados \* os que põem a espe - rança em vós, Se-nhor!

3

Gm Dm Gm Cm Dm Gm

De cora-ção vos segui-remos desde a-gora, \* com res-peito procu - rando a vossa face!

19

Gm Dm Gm Eb F Gm

Sede ben-dito, Senhor Deus de nosso país, \* louvor e glória ao vosso nome pa-ra sempre!

# Salmo Responsorial

## XXVI Domingo TC (B)

Pe. José Weber, SVD

D Bm A Em A D

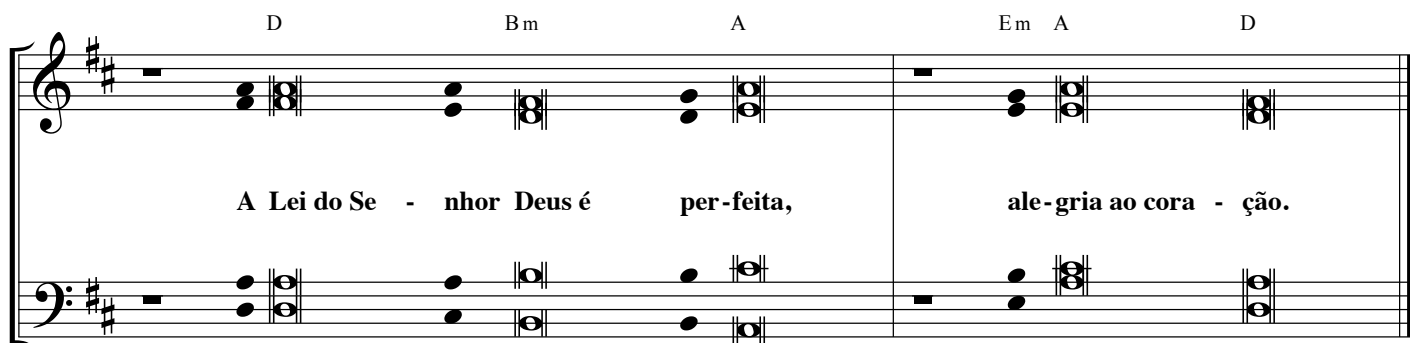

A Lei do Se - nhor Deus é per-feita, ale-gria ao cora - ção.

1

D Bm A F#m G Em



A Lei do Se - nhor Deus é per-feita, \* con-forto para a alma!

5

G A Em A D

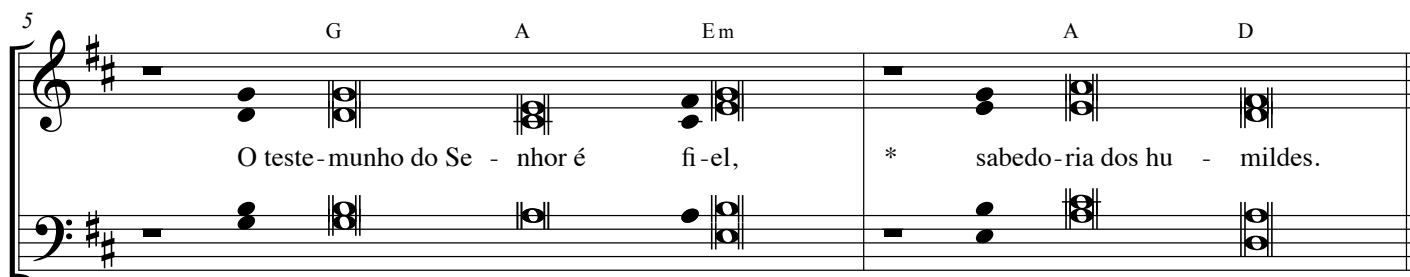

O teste-munho do Se - nhor é fi-el, \* sabedo-ria dos hu - mildes.

2

D Bm A F#m G Em



É puro o te-mor do Se-nhor, \* imu-tável para sempre.

Salmo Responsorial  
XXVI Domingo TC (B)

9

G A Em A D

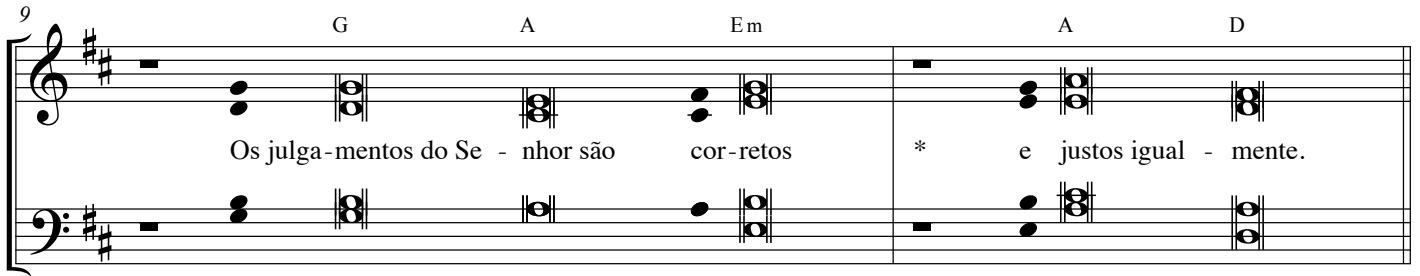

Os julga-mentos do Se - nhor são cor-retos \* e justos igual - mente.

3

D Bm A F#m G Em



E vosso servo ins - tru-ído por elas, \* se em-penha em guar - dá-las.

13

G A Em A D

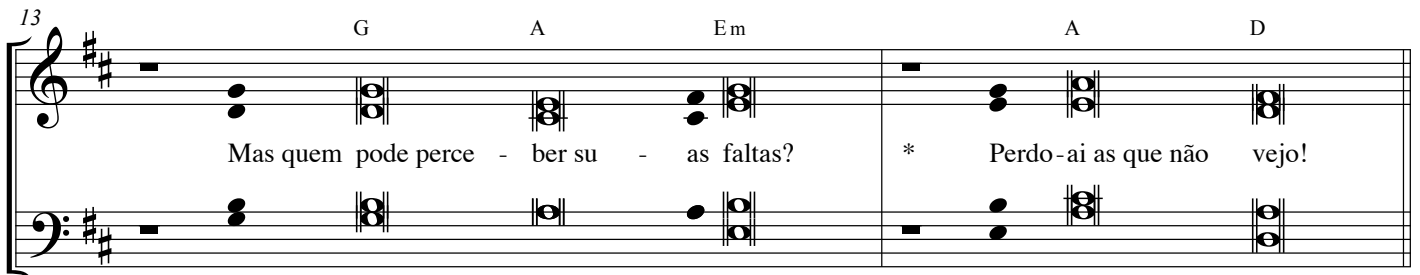

Mas quem pode perce - ber su - as faltas? \* Perdo-ai as que não vejo!

4



E preser-vai o vos - so servo door-gulho: \* não do-mine sobre mim!

17

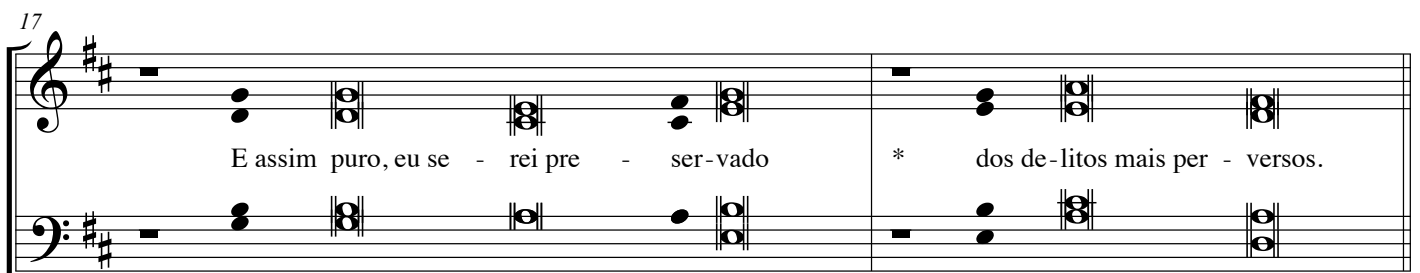

E assim puro, eu se - rei pre - ser-vado \* dos de-litos mais per - versos.

# Bom é louvar o Senhor nosso Deus

L. e M.: Pe. Ney Brasil  
Arr. Pe. José Weber

D Bm Em A

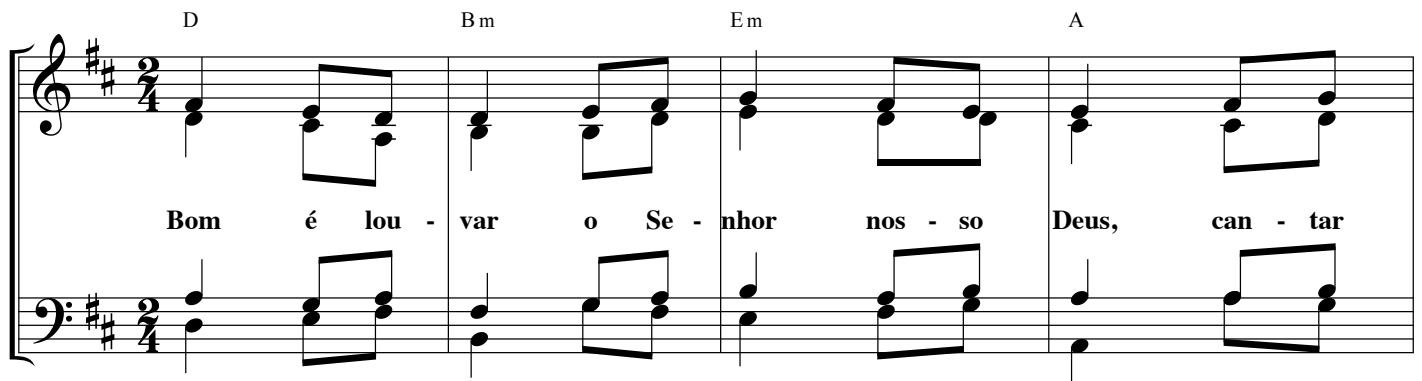

Bom é lou - var o Se - nhor nos - so Deus, can - tar

5 F#m Bm Em A

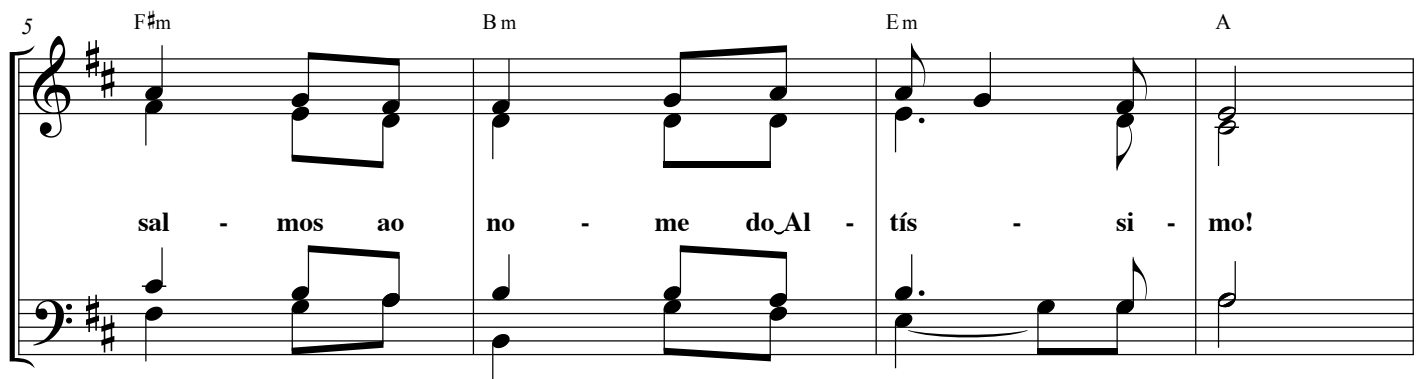

sal - mos ao no - me do Al - tís - si - mo!

9 D Bm Em A

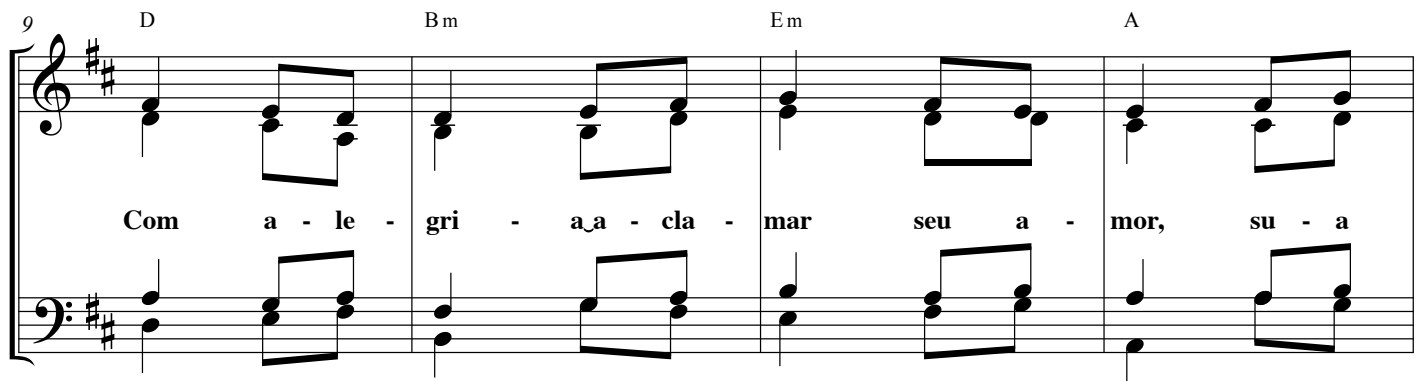

Com a - le - gri - a a - cla - mar seu a - mor, su - a

13 F#m Gmaj7 A D

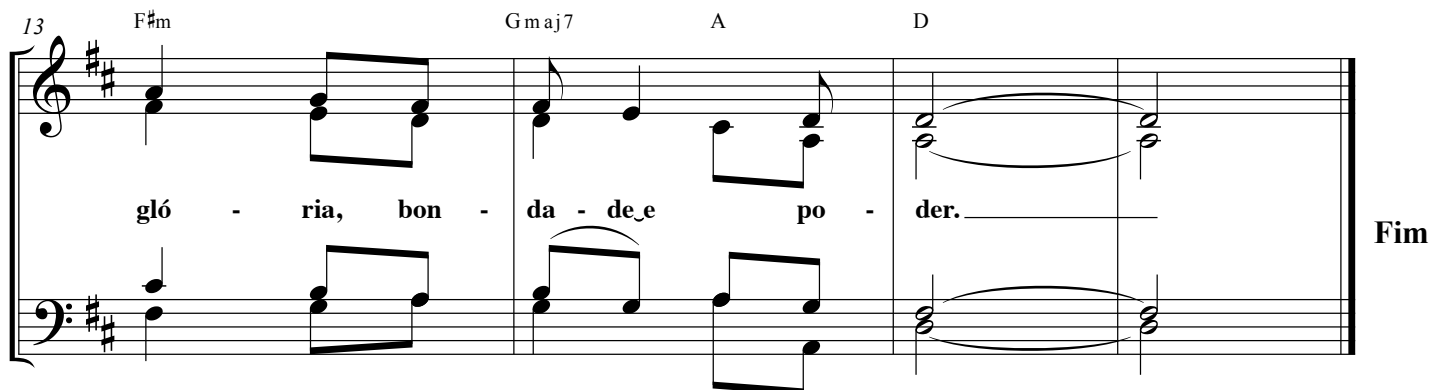

gló - ria, bon - da - de e po - der. **Fim**

## Estrofes:

17

Bm G A F#m G

1. Co - mo tuas o - bras me\_a - le - gram, Se - nhor, os teus pro -  
 2. Tu en - gran - de - ces o ho - mem mor - tal: da na - tu -  
 3. Nar - ram os céus o que fez tu - a mão, to - do\_u - ni -  
 4. Tu - a bon - da - de cer - cou - me de bens, tu - do que

22

Em F#m D C Am Bm

dí - gios sus - ci - tam lou - vor. Tu - a pre - sen - ça\_eu con - tem - plo no  
 re - za\_e - le\_é rei e se - nhor. De\_hon - ra\_o co - roas - te, de gló - ria\_e po -  
 ver - so teu no - me ben - diz. A cri - a - ção é um can - to de\_a -  
 te - nho\_é por gra - ça\_e fa - vor. Que - ro teus dons co'os ir - mãos par - ti -

28

G F#m 7/A E7 A

céu, o - lho\_a ter - ra: tam - bém ne - la es - tás.  
 der, pou - co me - nos que\_aos an - jos do céu.  
 mor, e\_es - se can - to\_é tam - bém meu lou - vor.  
 lhar, ven - do\_em Ti nos - so Deus, nos - so Pai.

# Quem vos der um copo d'água XXVI Domingo TC (B)

Pe. José Weber, SVD

D Bm D A D D7/F# G F#m

Quem vos der um co - po d'á - gua, por - que sois de Je - sus

5 A D F#m Em 7 A7 Dsus D

Cris - to, há de ter sua re - com - pen - sa.

1

D Bm A G G D F#m Bm

Fe - liz de quem pensa no pobre e no fraco: \* o Se - nhor o li - berta no dia do mal!

13 D Em D G Em 7 C#7/E A7 D

O Se - nhor vai guar - dá-lo e sal - var sua vida, \* o Se - nhor vai tor - ná-lo fe - liz sobre a terra.

2

D Bm A G G D F#m Bm

Deus i - rá ampa - rá-lo em seu leito de dor, \* e lhe vai transfor - mar a do - ença em vi - gor.



Quem vos der um copo d'água  
XXVI Domingo TC (B)

17

D Em D G Em 7 C#°/E A 7 D

Eu digo: "Meu Deus, tende pena de mim, \* cu-rai-me, Se - nhor, pois pe - quei contra vós!"

3

D Bm A G G D F#m Bm

Vós ao menos, Se - nhor, tende pena de mim, \* reu-nidos, sus - surram o mal con - tra mim!

21

D Em D G Em 7 C#°/E A 7 D

Eu, en - tão, sabe - rei que vós sois meu a - migo, \* porque não triun - fou sobre mim o ini - migo.

4

D Bm A G G D F#m Bm

Vós, po-rém, me have - reis de guar - dar são e salvo \* e me pôr para sempre na vossa pre-sença.

25

D Em D G Em 7 C#°/E A 7 D

Ben-dito o Se - nhor, que é Deus de Isra - el, \* desde sempre, a - gora e sempre. A - mém.

# Hino para o Sínodo Arquidiocesano

da Arquidiocese de S. Paulo



Po-vo de Deus I - gre-ja do Se-nhor, ca-mi-nhe-mos sem-pre\_u - ni-dos num só co-ra-ção!

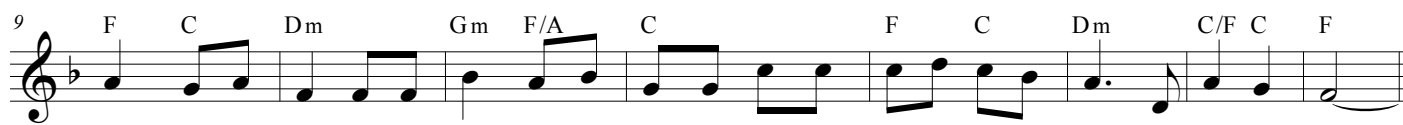

Quan-ta\_a-le - gri - a, que ben - ção tão gran-de o E-van - ge-lho de Je - sus a nun-ci - ar!

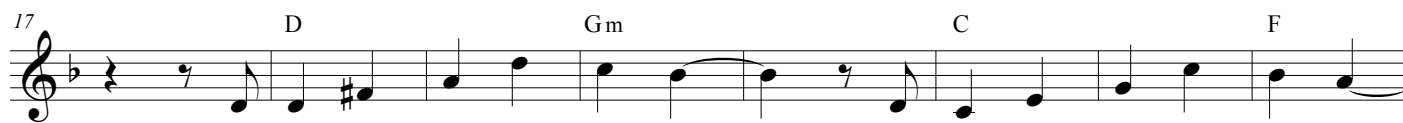

No Pá - tio do Co - lé - gio \_\_\_\_\_ São Pau - lo re - ce - beu \_\_\_\_\_



\_\_\_\_\_ a se - men - te do E - van - ge - lho \_\_\_\_\_ de San - tos mis - sio - ná - rios.



\_\_\_\_\_ Che-gou a nos - sa vez \_\_\_\_\_ é mis - são de to - dos nós \_\_\_\_\_



\_\_\_\_\_ a Bo - a No - va de Je - sus \_\_\_\_\_ à Ci - da - de\_a nun - ci - ar! \_\_\_\_\_



Po-vo de Deus I - gre-ja do Se-nhor, ca-mi-nhe-mos sem-pre\_u - ni-dos num só co-ra-ção!

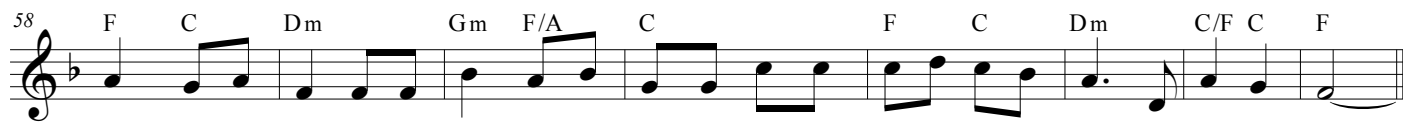

Quan-ta\_a-le - gri - a, que ben - ção tão gran-de o E-van - ge-lho de Je - sus a nun-ci - ar!

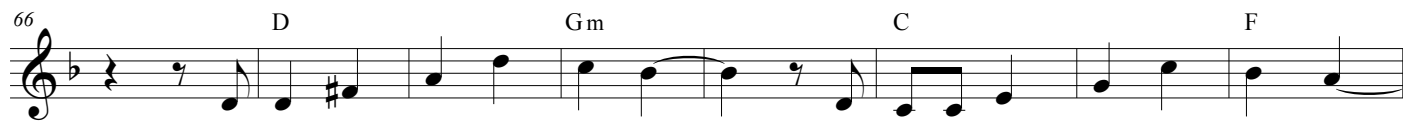

De Cris - to so - mos nós, \_\_\_\_\_ dis - cí - pu - los mis - sio - ná - rios.



\_\_\_\_\_ I - gre - ja em sa - í - da \_\_\_\_\_ ao en - con - tro dos ir - mãos. \_\_\_\_\_

82 D Gm C F  
 Le - ve - mos ge - ne - ro - sos a a - le - gri - a do E - van - ge - lho

90 E A Dm Gm/Bb A  
 a to - dos os re - can - tos da ci - da de a es - pe - rar.

99 F C Dm Gm F/A C F/A Am Dm F/C Dm/B C  
 Po - vo de Deus I - gre - ja do Se - nhor, ca - mi - nhe - mos sem - pre lu - ni - dos num só co - ra - ção!

107 F C Dm Gm F/A C F C Dm C/F C F  
 Quan - ta a - le - gri - a, que ben - ção tão gran - de o E - van - ge - lho de Je - sus a nun - ci - ar!

115 D Gm C F  
 Vem dar - nos ó Se - nhor, fer - vor de mis - sio - ná - rios.

123 E A Dm Gm/Bb C F  
 En - vi - a teu Es - pí - ri - to e nos mos - tra o ca - mi - nho

131 D Gm C F  
 Con - ver - te - nos a - go - ra e re - no - va a tu - a I - gre - ja.

139 E A Dm Gm/Bb A  
 Con - ce - de aos teus fi - lhos u - ni - da - de, a - mor e fé!

148 F C Dm Gm F/A C F/A Am Dm F/C Dm/B C  
 Po - vo de Deus I - gre - ja do Se - nhor, ca - mi - nhe - mos sem - pre lu - ni - dos num só co - ra - ção!

156 F C Dm Gm F/A C F C Dm C/F C F  
 Quan - ta a - le - gri - a, que ben - ção tão gran - de o E - van - ge - lho de Je - sus a nun - ci - ar!