Comemoração de todos os fieis defuntos

Folheto Povo de Deus em São Paulo

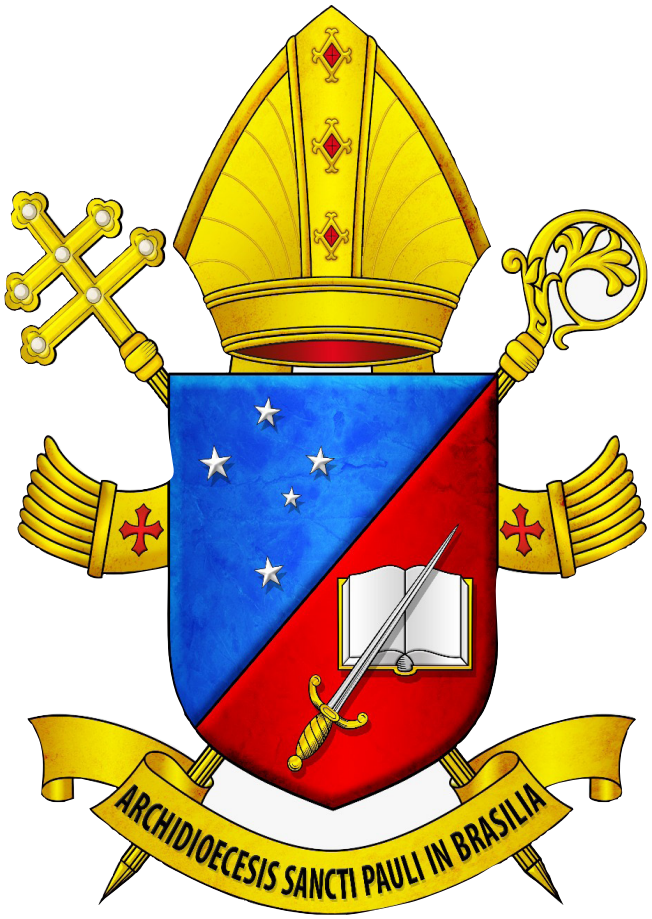

S.PAULO | schola CANTORUM

Áudios e vídeos de apoio podem ser encontrados em: http://youtube.com/delphimjr

Dúvidas e sugestões através do telefone +55 11 944860603 ou do e-mail delphim@usp.br

Colaboraram nesta edição:

Delphim Rezende Porto
Cássio Camargo
Pe. José Weber, SVD
Pe. Luiz Baronto
Regiane Martinez

A vida dos justos está nas mãos de Deus

D.R. | Arranjo: Delphim Rezende Porto

A vi-da dos jus-tos es - tá nas mãos de Deus. Ne-nhum tor - men-to os a-

7

tin - gi - rá. mas

aos o - lhos dos in-sen - sa-tos pa-re - ce-ram mor - rer,

15

1. 2.

e - les es - tão em paz. A-le - lu - ia! ia!

A-le - lu - ia!

1

Se - nhor, quem mora-rá em vos - sa casa e em vosso monte santo ha - bi - ta - rá?

27

É a - quele que ca-minha sem pe - cado e pra-tica a jus-tiça fi - el - mente.

delphim@usp.br

A vida dos justos está nas mãos de Deus

2

Se - nhor, quem mora-rá em vos - sa casa e em vosso monte santo ha - bi - ta - rá?

31

Que pensa a ver-dade no seu íntimo e não solta em ca-lúnias su - a língua.

3

Se - nhor, quem mora-rá em vos - sa casa e em vosso monte santo ha - bi - ta - rá?

35

Quem em nada preju - dica o seu ir - mão nem cobre de in-sulto seu vi - zinho.

4

Se - nhor, quem mora-rá em vos - sa casa e em vosso monte santo ha - bi - ta - rá?

39

Que não dá valor al - gum ao ho - mem ímpio, mas honram os que res-peitam o Se - nhor.

SENHOR, MISERICÓRDIA

Pe FAUSTO SANTA CATARINA, *S.D.B.*

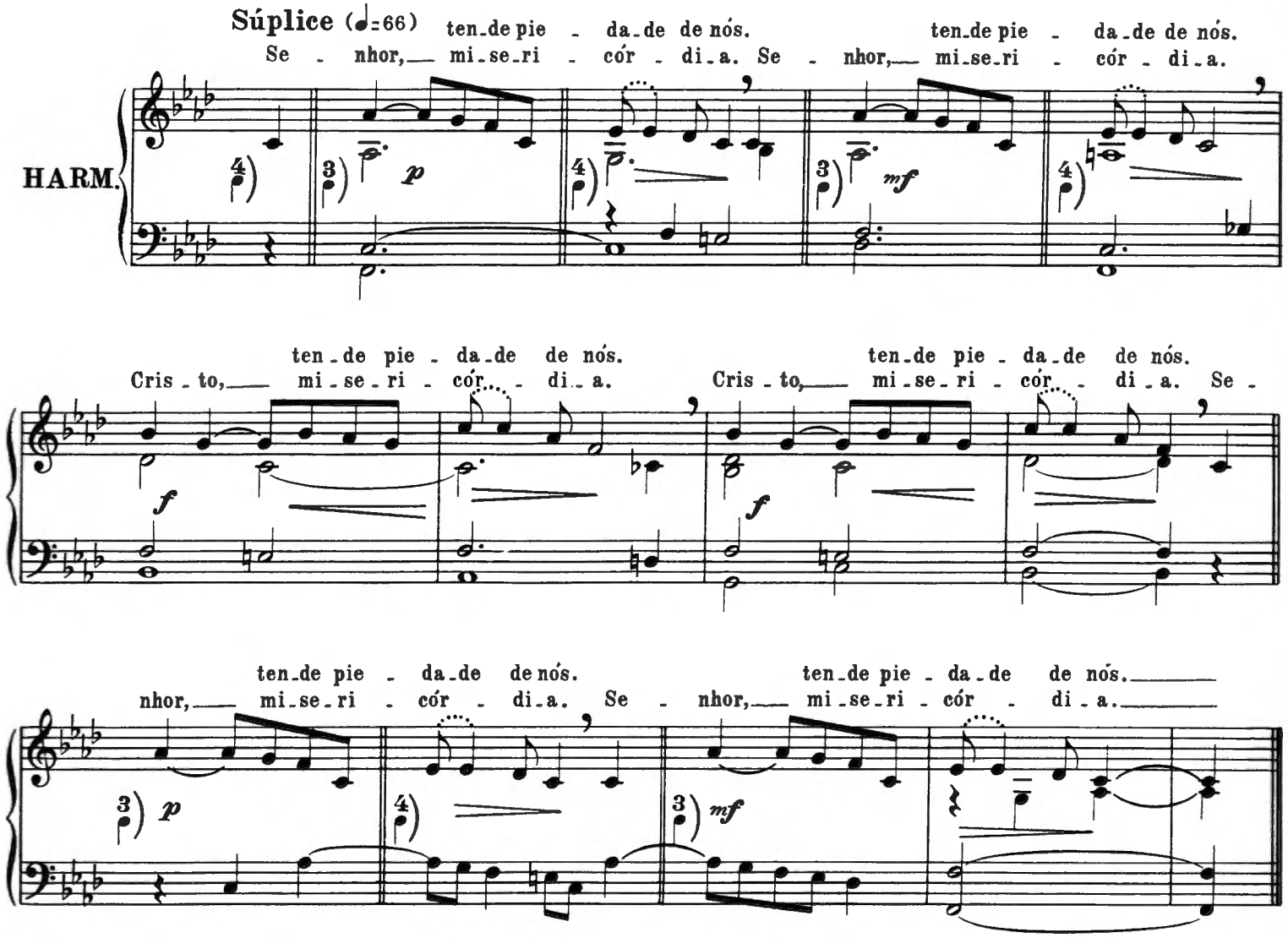

SALMO RESPONSORIAL

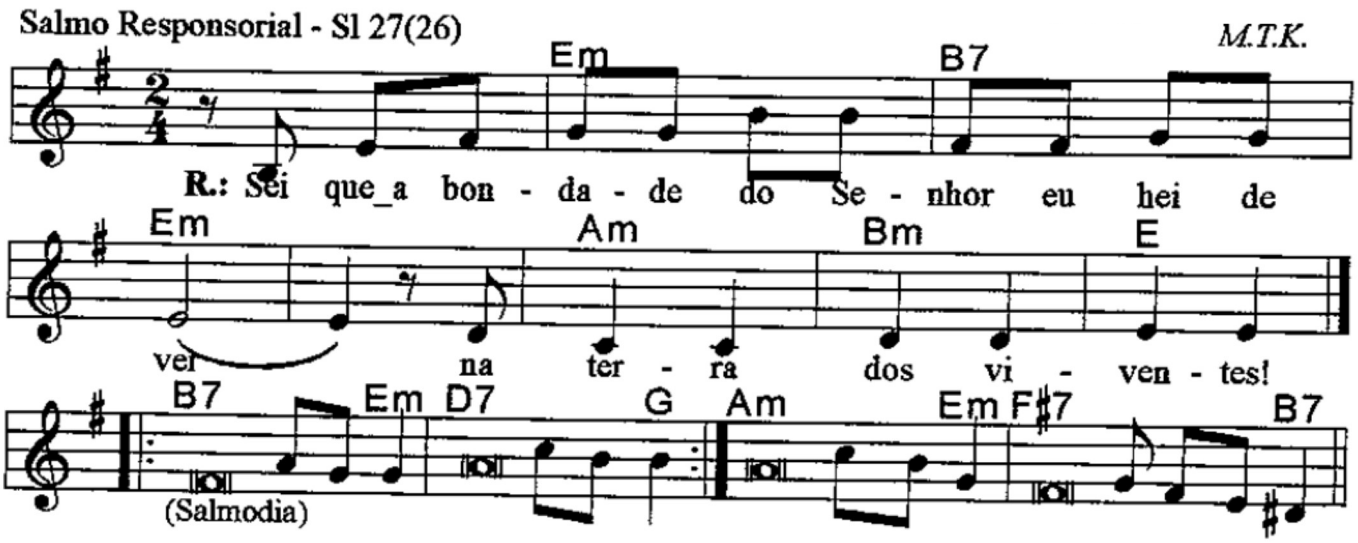

1. O Senhor é minha luz e salvação;
de quem eu terei medo?
O Senhor é a proteção da minha vida:
perante quem eu tremerei?

2. Ao Senhor eu peço apenas uma coisa,
e é só isto que eu desejo:
habitar no santuário do Senhor
por toda a minha vida;

3. Ó Senhor, ouvi a voz do meu apelo,
atendei por compaixão!
É vossa face que eu procuro.
Não afasteis com ira o vosso servo,
sois vós o meu auxilio!

4. Sei que a bondade do Senhor eu hei de ver
na terra dos viventes.
Espera no Senhor e tem coragem,
espera no Senhor!

Oitavo modo (c)

Aclamação ao Evangelho

Graduale simplex - Delphim Rezende Porto

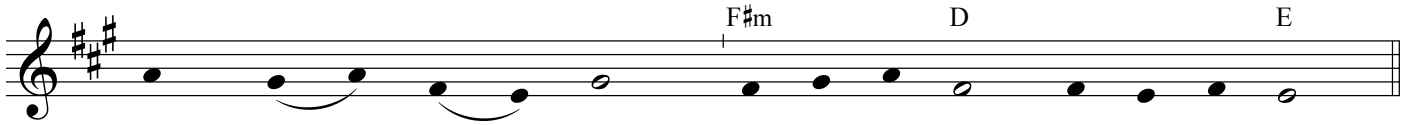

Solo: A - le____ lu____ ia, a - le - lu - ia, a - le - lu - ia.

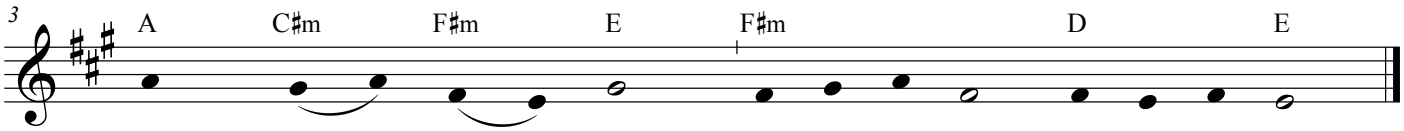

Todos: A - le____ lu____ ia, a - le - lu - ia, a - le - lu - ia.

Homens:

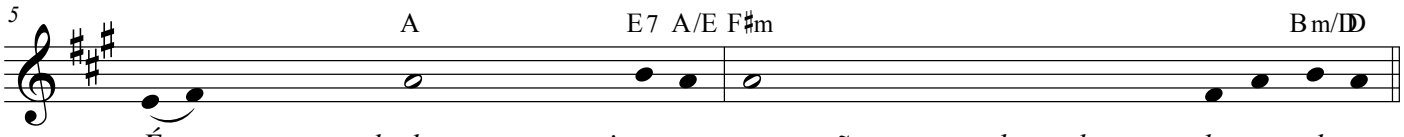

É___ esta a vontade de quem me envi - ou: que eu não perca nenhum dos que e-le me deu,

Todos:

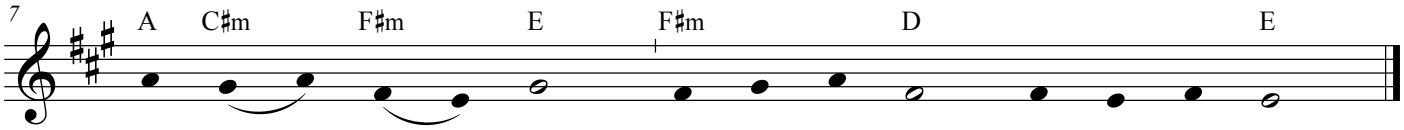

A - le____ lu____ ia, a - le - lu - ia, a - le - lu - ia.

Mulheres:

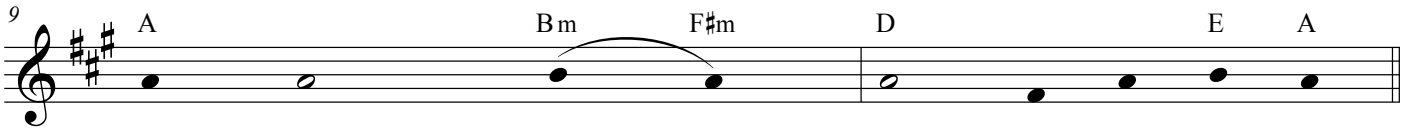

mas que eu os ressus - ci - te no úl - ti - mo di - a.

Todos:

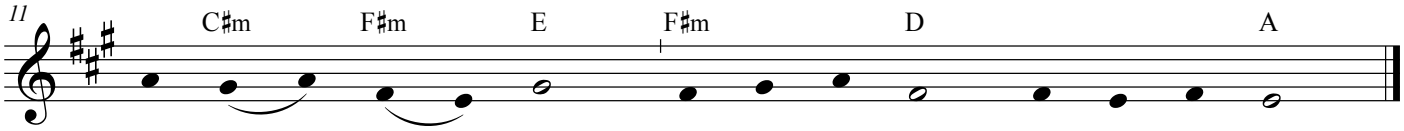

A - le____ lu____ ia, a - le - lu - ia, a - le - lu - ia.

delphim@usp.br

Os olhos jamais contemplaram

Ir. Miria Kolling | Arr. Delphim Rezende Porto

Os o - lhos ja - mais con - tem - pla - ram, nin - guém sa - be ex - pli - car

Os o - lhos ja - mais con - tem pla - ram nin - guém sa - be ex - pli - car

5

o que Deus tem pre - pa - ra - do à - que - le que em vi - da o a - mar.

1

As lu - tas, a dor e o so - frer, tão pró - prios da vi - da do ser, nin-

15

guém po - de - rá com - pa - rar com a gló - ria sem fim do céu.

2

Foi Cris - to que nos me - re - ceu, com a mor - te, a vi - da, e o céu. E a-

24

in - da se en - tre - ga por nós, co - mo o - fer - ta cons - tan - te ao Pai.

delphim@usp.br

S. Paulo Schola Cantorum

Santo Simples II

Delphim Rezende Porto

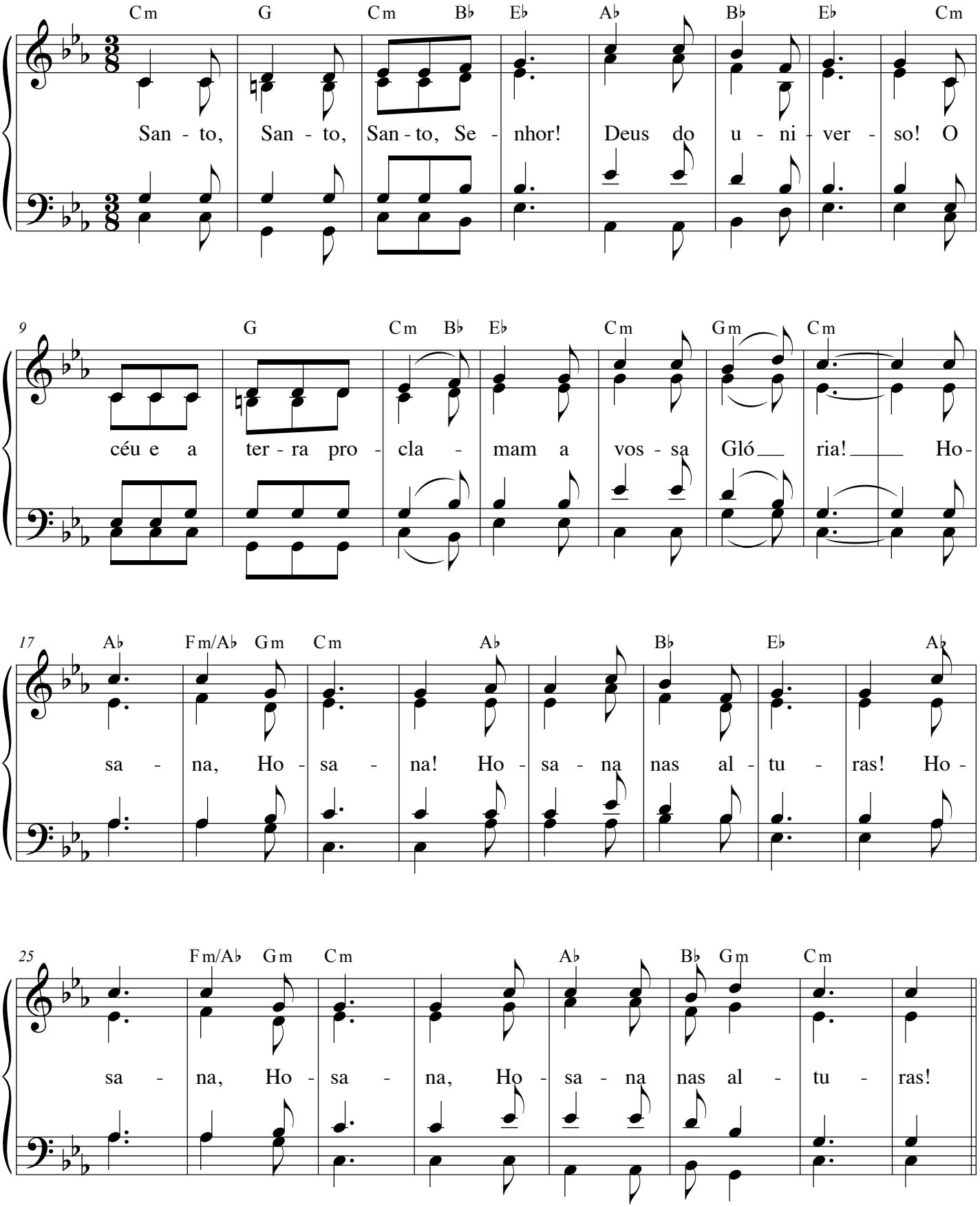

delphim@usp.br

33 Eb Bb Eb Cm Eb Ab6 Bb Eb

p Ben - di - to, ben - di - to, ben - di - toa - que - le que vem!

41 Cm Gm Cm/G Ab6 Bb Eb

Em no - me, em no - me, em no - me do Se - nhor!

Em no-me em no-me,

50 Fm G Cm Ab Bb Eb

f Ho - sa - na, Ho - sa - na, Ho - sa - na nas al - tu -

Ho - sa - na! Ho - sa - na!

58 Fm G Cm Ab Bb Gm Cm

ras! Ho - sa - na, Ho - sa - na, Ho - sa - na nas al - tu - ras!

Ho - sa - na! Ho - sa - na!

Após a Consagração

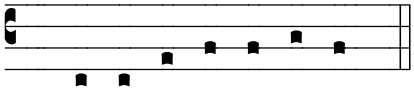

P. Eis o mis-té-rio da Fé:

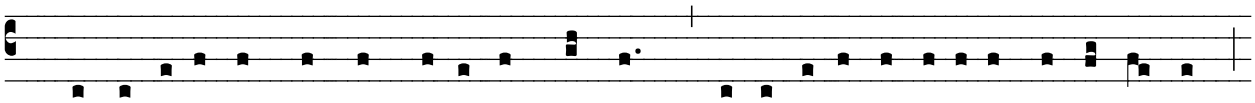

T. A-nun-ci-a-mos, Se-nhor, a vos-sa mor-te e proclamamos a vossa Res-sur-rei-ção.

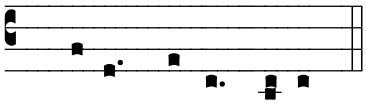

Vinde, Senhor Je-sus.

11 Por Cristo, com Cristo....

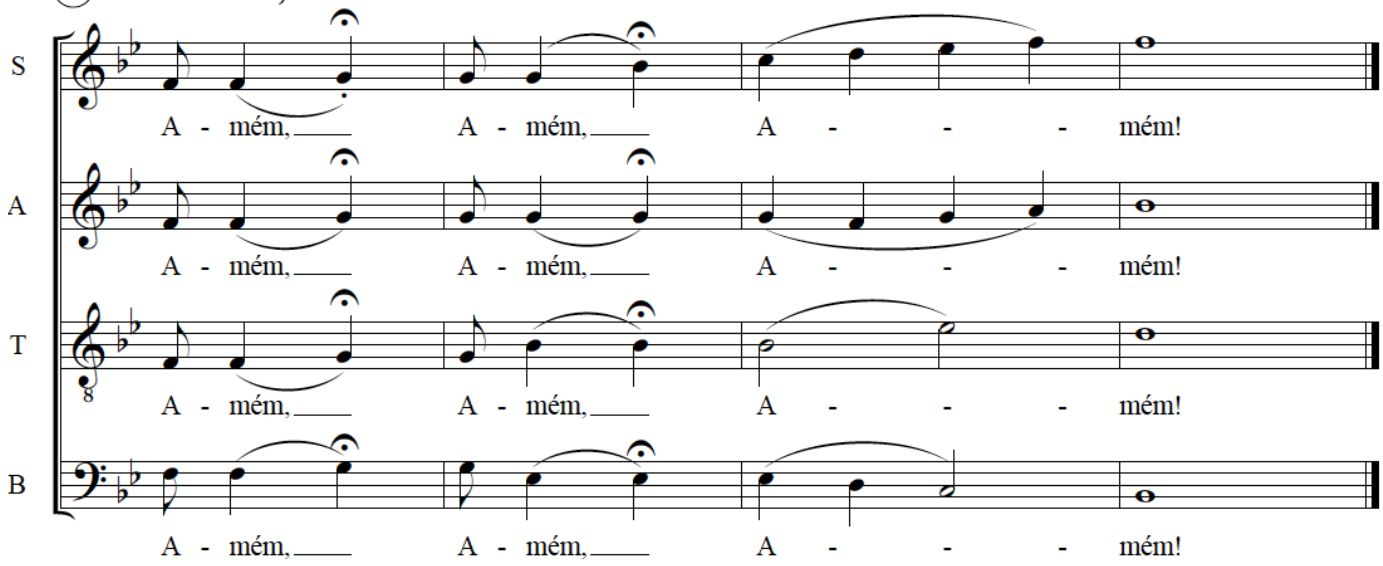

CORDEIRO DE DEUS

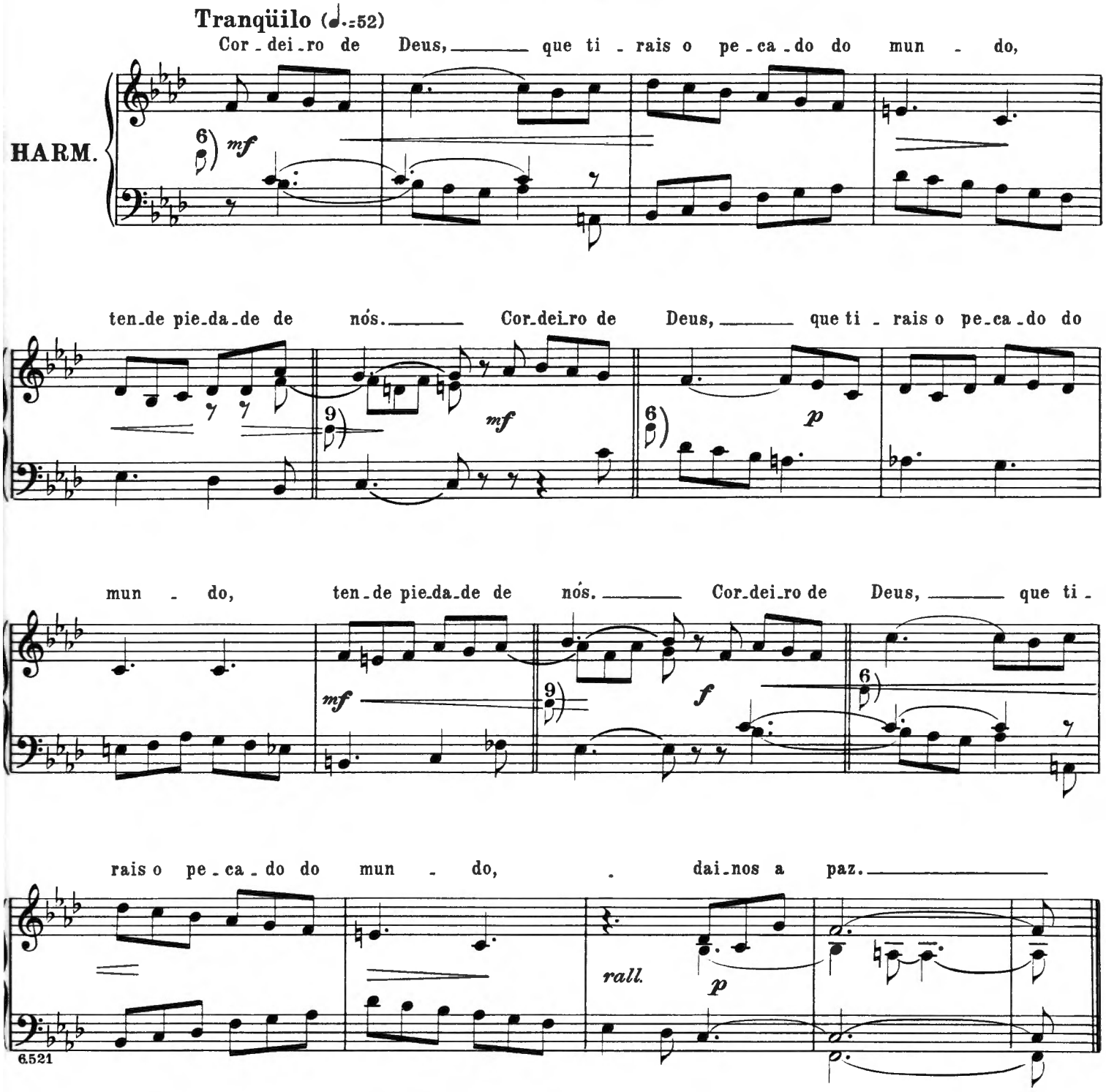

CANTO DE COMUNHÃO II

766. Eu sou o pão da vida

D. R.

Paulinas - COMEP - CD 47

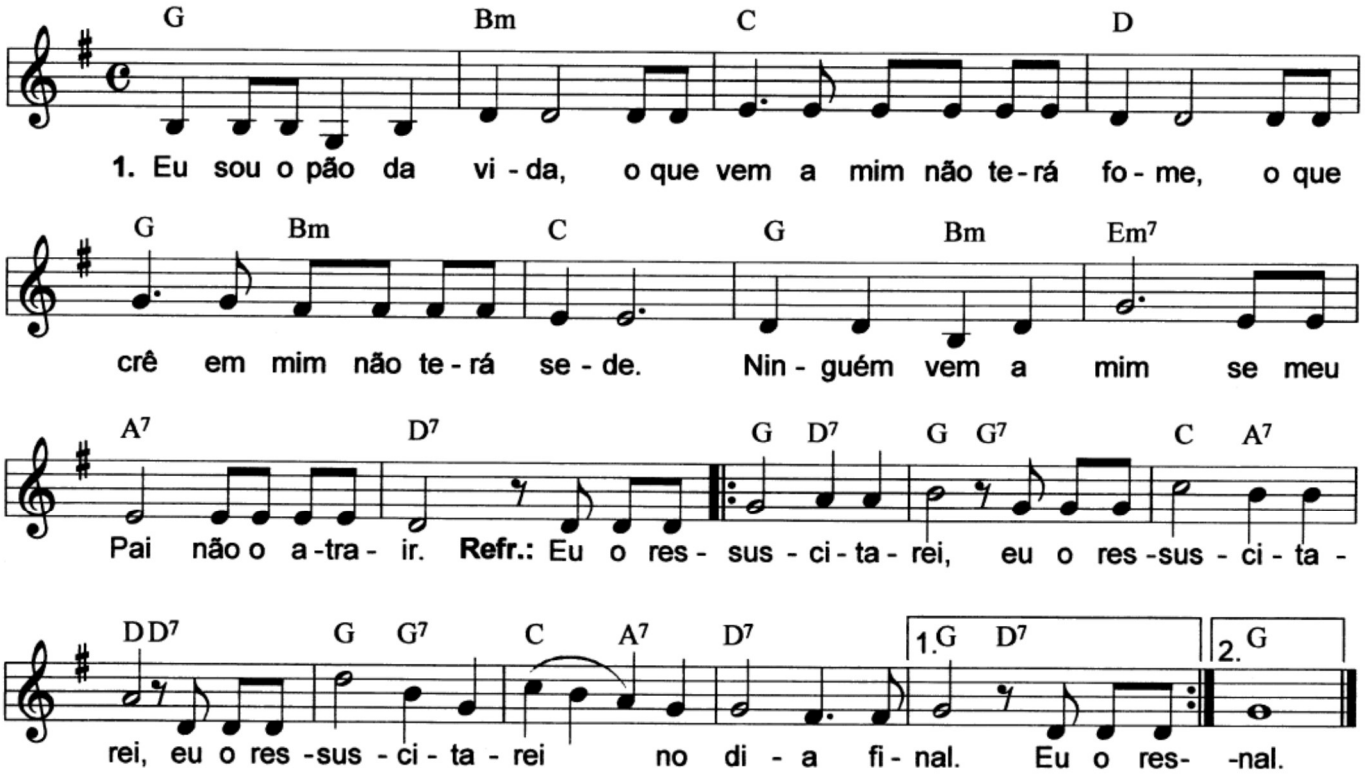

2. Eu sou o pão da vida, * que se prova e não se sente fome. *
O que sempre beber do meu sangue * viverá em mim e terá a vida eterna.

3. O pão que eu darei * é meu corpo, vida para o mundo. *
O que sempre comer de minha carne * viverá em mim como eu vivo no Pai.

4. Sim, meu Senhor, eu creio * que vieste ao mundo a remi-lo, *
que tu és o Filho de Deus * e que estás aqui alimentando nossas vidas.

Aos coros e regentes: temos um arranjo (maravilhoso) dessa peça que poderá ser disponibilizado de maneira particular. Basta escrevver para delphim@usp.br solicitando.

1140. Maria, ó Mãe cheia de graça (Louvor final)

Ir. Míria T. Kolling

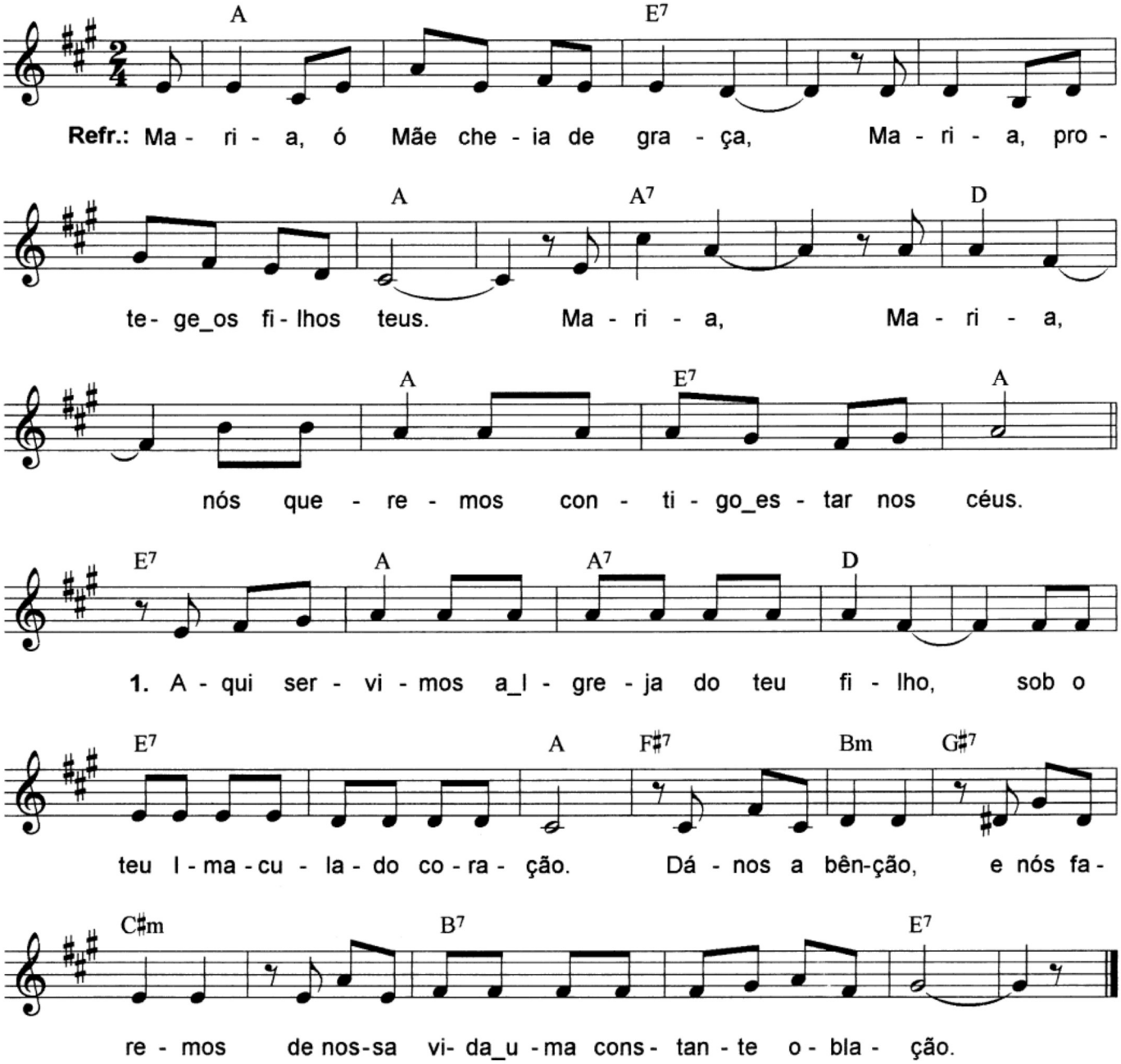

2. A nossa vida é feita de esperança. * Paz e flores nós queremos semear. *
   Felicidade somente alcança * quem cada dia se dispõe a caminhar.

3. Ah! quem me dera poder estar agora * festejando lá no céu nosso Senhor!... *
   Mas sei que chega a minha hora, * e então, feliz, eu cantarei o seu louvor.

CANTO DE COMUNHÃO I

266. A minh'alma tem sede de Deus (Sl 41)

Letra: Reginaldo Veloso
Música: Pe. José Weber

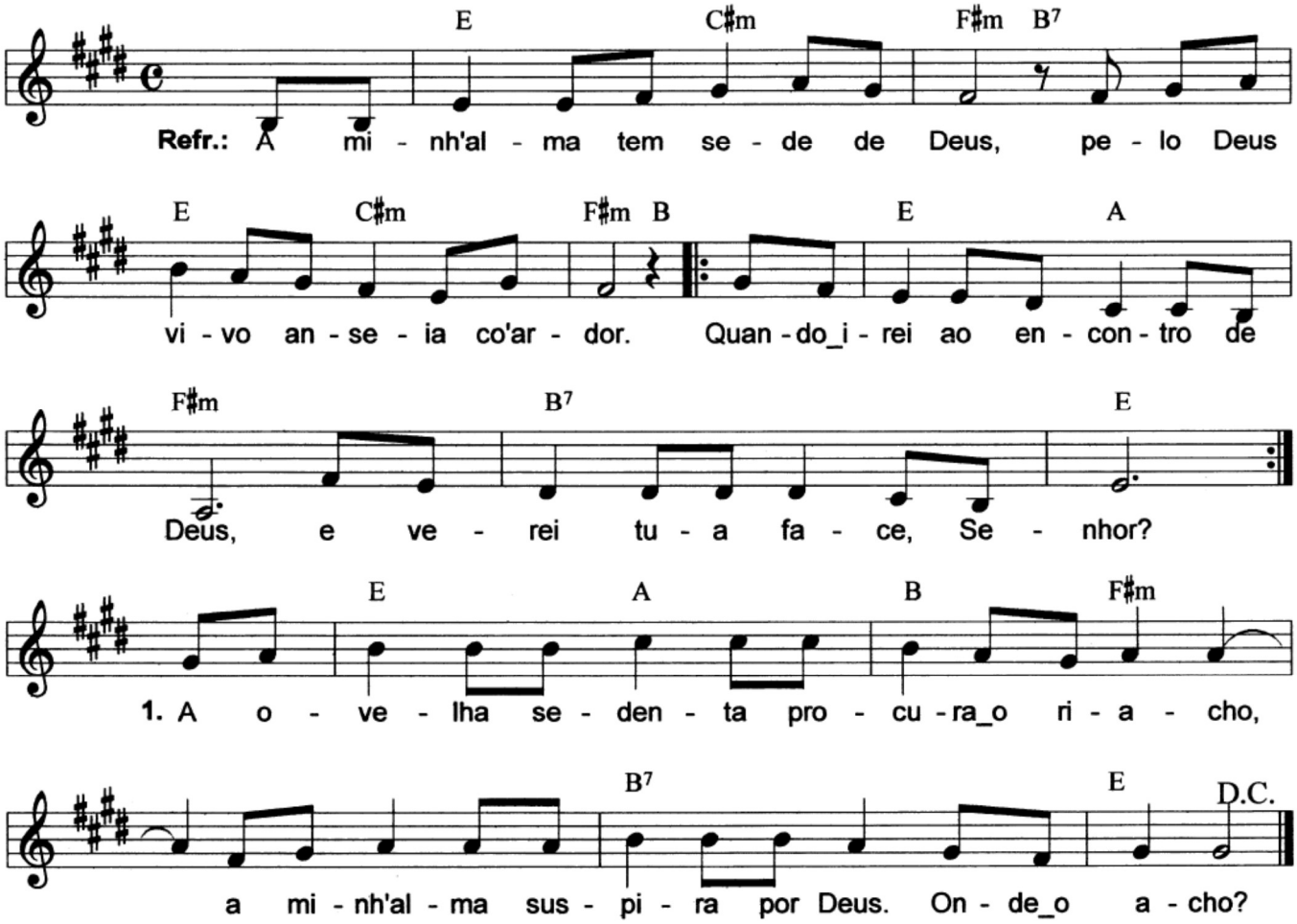

1. A ovelha sedenta procura o riacho, a minh'alma suspira por Deus, meu amparo! Dor e lágrimas são noite e dia meu pão, "onde está o teu Deus?", ouço só gozação.

2. As saudades que sinto me fazem chorar, quanta coisa se foi, não é bom nem lembrar... Quando a gente andava pra casa de Deus, era festa, alegria, louvores, um céu!

3. Por que estás abatida e confusa, ó minh'alma? Canta esta esperança: "Meu Deus, tu me salvas!" Se a tua esperança é o Deus que te salva, por que estás abatida e confusa, ó minh'alma?...

4. A minh'alma se curva por dentro de mim, qual montanha me faz só lembrar-me de ti. Entre fontes e montes, saudades de ti, pequenina montanha, mais nunca te vi!...

5. São cascatas que estrondam e abismos que ecoam, sobre mim tuas vagas, tuas ondas reboam. Pelo dia o Senhor vai mandar seu amor, pela noite a meu Deus vou fazer meu clamor.